

- Materialen:**
- Gevelsteen kleur rood
 - Kozijnen wit RAL9010
 - Sectional deur sandwich panelen kleur wit
 - Soot aluminium
 - Dakpannen kleur zwart
- Algemeen:**
- Alle maten in het werk in te meten.
 - Opleg lengtes stalen liggers 200 mm, tenzij anders aangegeven.
 - Houten en stalen (dak)balken verankeren tegen opzwalen.
 - Hout, in contact met metselwerk extra behandelen.
 - Metselwerkplaatjes te bespanen door steenvlerancier.
 - Bij boren in betonconstructies i.a.t. voorkomen dat bestaande wapening wordt beschadigd c.q. weggeboord. Zonodig wapening detecteren.
 - Staalconstructie: verbindingen momentvast uitvoeren
- Constructie uitvoeren conform rapportage Van den Hout bouwkundig adviesburo met kenmerk: co-448-01 d.d. 31-05-2016

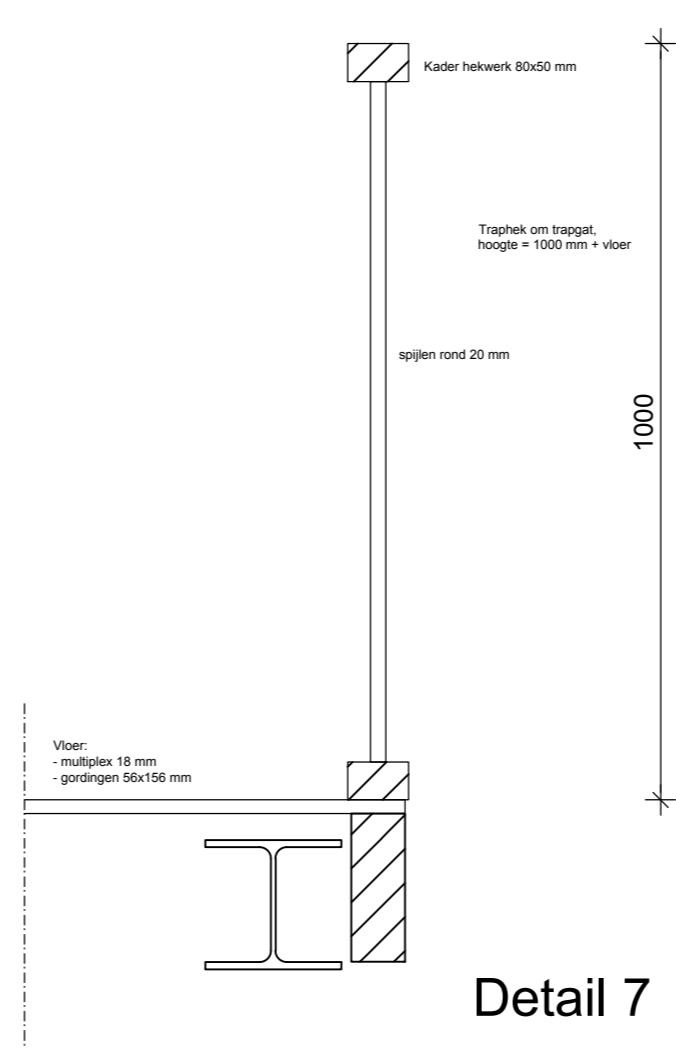
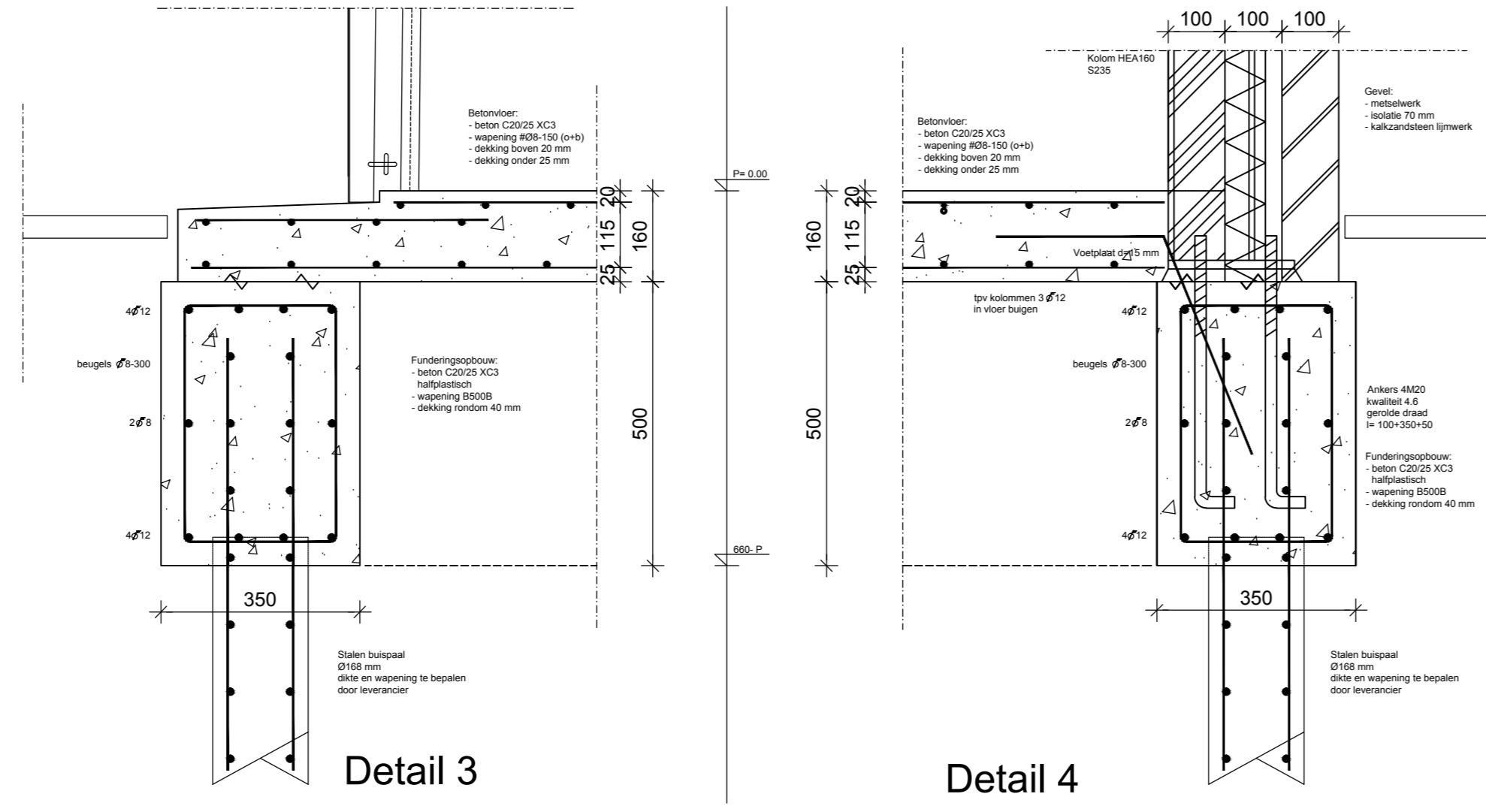
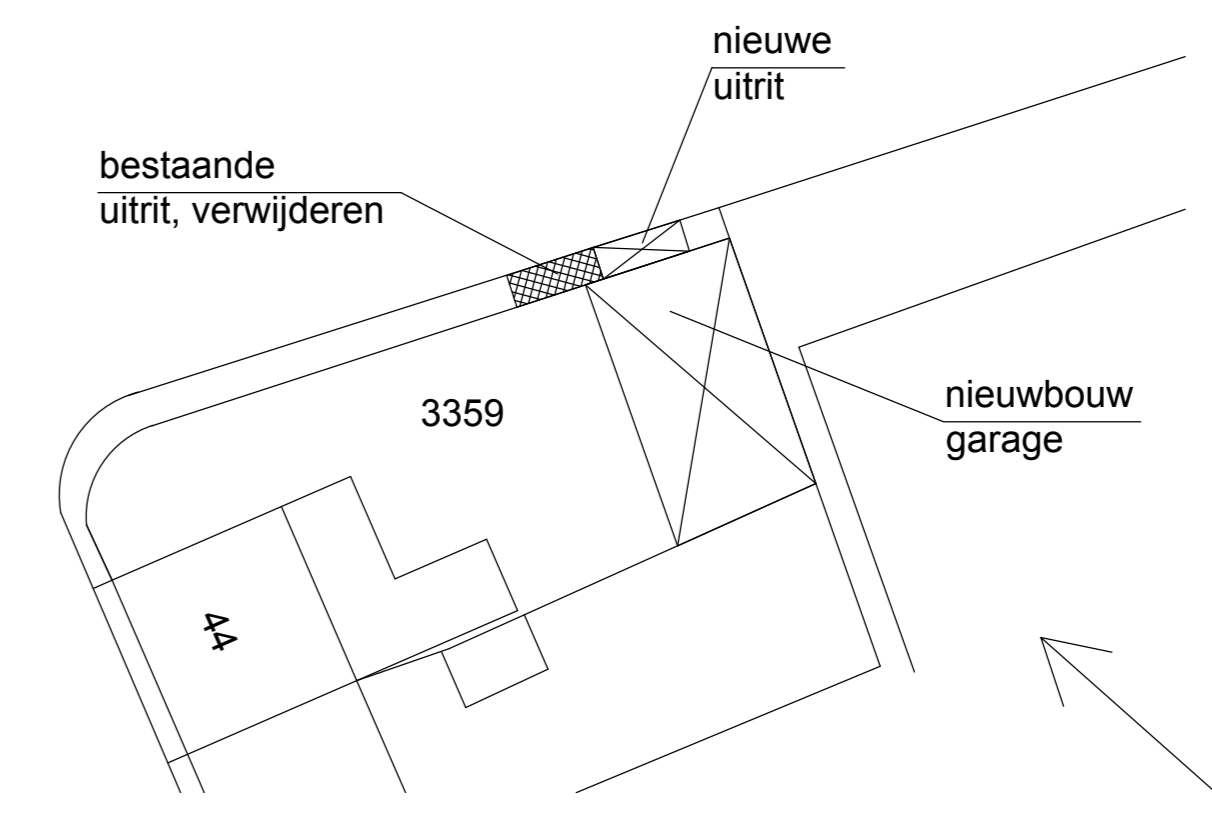
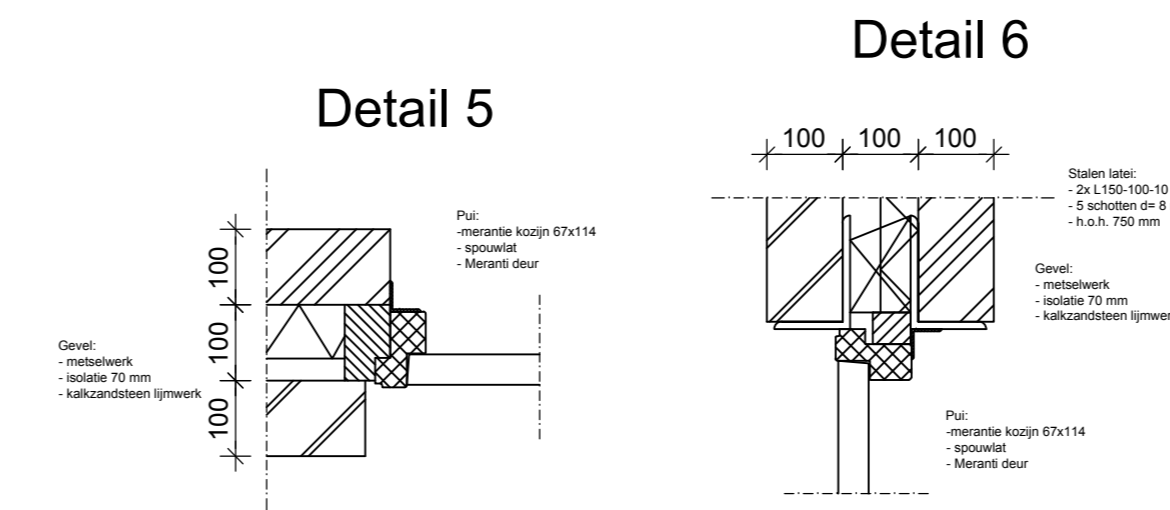
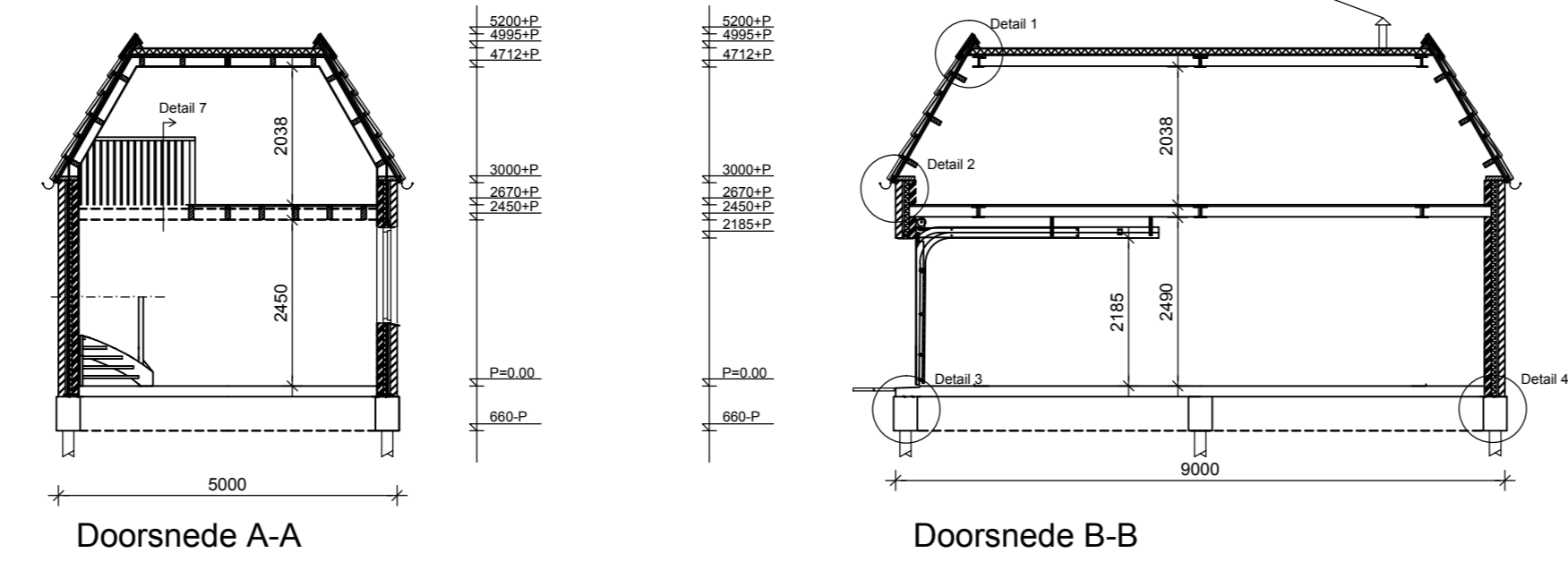
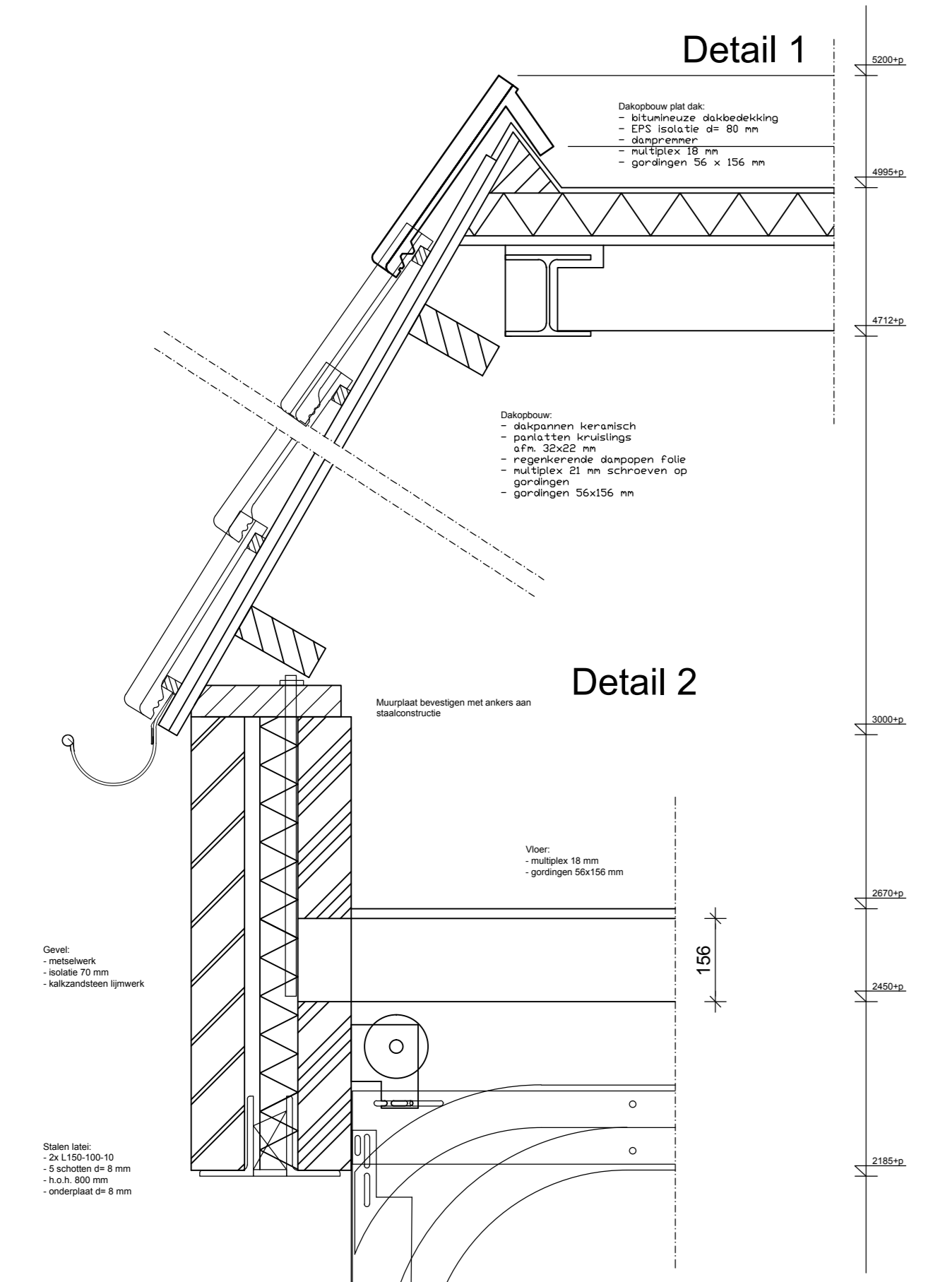

Behoort bij beschikking
d.d. 05-08-2016
n.r.(e) ZK16003169
Medewerker
Publiekszaken/vergunningen

BEM1603866
gemeente Steenbergen

Gemeente Steenbergen
Sesiek 4
Perceel 3359

Naam	:	
Onderwerp	:	nieuwbouw garage
Schaal	:	1:10 / 1:100 / 1:250 / 1:1000
Datum	:	02-05-2016
Afmeting	:	A0
Gewijzigd A	:	02-07-2016
Gewijzigd B	:	13-07-2016
Gewijzigd C	:	