

**RENVOL**  
Materialen:

- OPBOUW GEVELS:
  - gipsrottebalkwerk
  - Isolatie Rc 4.5 m2KW
  - Porotherm
  - Stucwerk
- OPBOUW GEVELS:
  - Ruw houten potkasseldelen
  - Gewapentiseerd rachelwerk
  - wolvlade
  - Wier-slijf en regelwerk
  - Minerale wol isolatie Rc 4.5 m2KW
  - Underlayment 18mm
- binnenwanden Porotherm 100mm
- OPBOUW BEGANE GRONDVLOER:
  - zandcement dekvloer 70mm
  - PS-isolatievloer Rc 3.5 m2KW
  - geventileerde kruipruimte
- OPBOUW VERDEPPINGSVLOER:
  - zandcement dekvloer 70mm
  - Breedplaatvloer H1 = i.o.m. constr.
- OPBOUW ZOLDERVLOER:
  - Underlayment
  - Balkslag i.o.m. constr.
  - Rachtelwerk
  - Gipsplaatafwerking
- OPBOUW PLAT DAK:
  - ETW - dakbedekking
  - PR-splaat
  - Underlayment
  - balkslag i.o.m. constr.
- OPBOUW HELLEND DAK:
  - dakpannen
  - panlaten
  - tergels
  - Geïsoleerd daklement
  - Rc 5.0 m2KW
  - Gordingen

Symbolen:

- miv = mechanische ventilatie
- wm = wasmachine
- wd = wasdroger
- kk = koelkast
- kt = koelkast
- wk = waserkap
- af = afvoerput
- f = forlijn
- d = douche
- b = bad
- w = wastafel
- stl = stankrookling
- duw = vuilwaterafvoer
- hwa = heuvelwaterafvoer
- no = noodoverstort
- cv = centrale verwarming
- rga = rookgasafvoer
- dm = dagmaat kozijn

• kozijnen, ramen en deuren voldoen aan Politiekeurmerk Veilig Wonen  
 • kozijnen, ramen en deuren minimaal inbraakveiligheidsklasse II, volgens NEN 5096  
 • balkslagen 100+ bij afgewerkte vloer  
 • Ro-waarden bovenverdieping schiedingconstructies volgens rapportage  
 • (oppervlakte) maten verdiepingen op 1500+

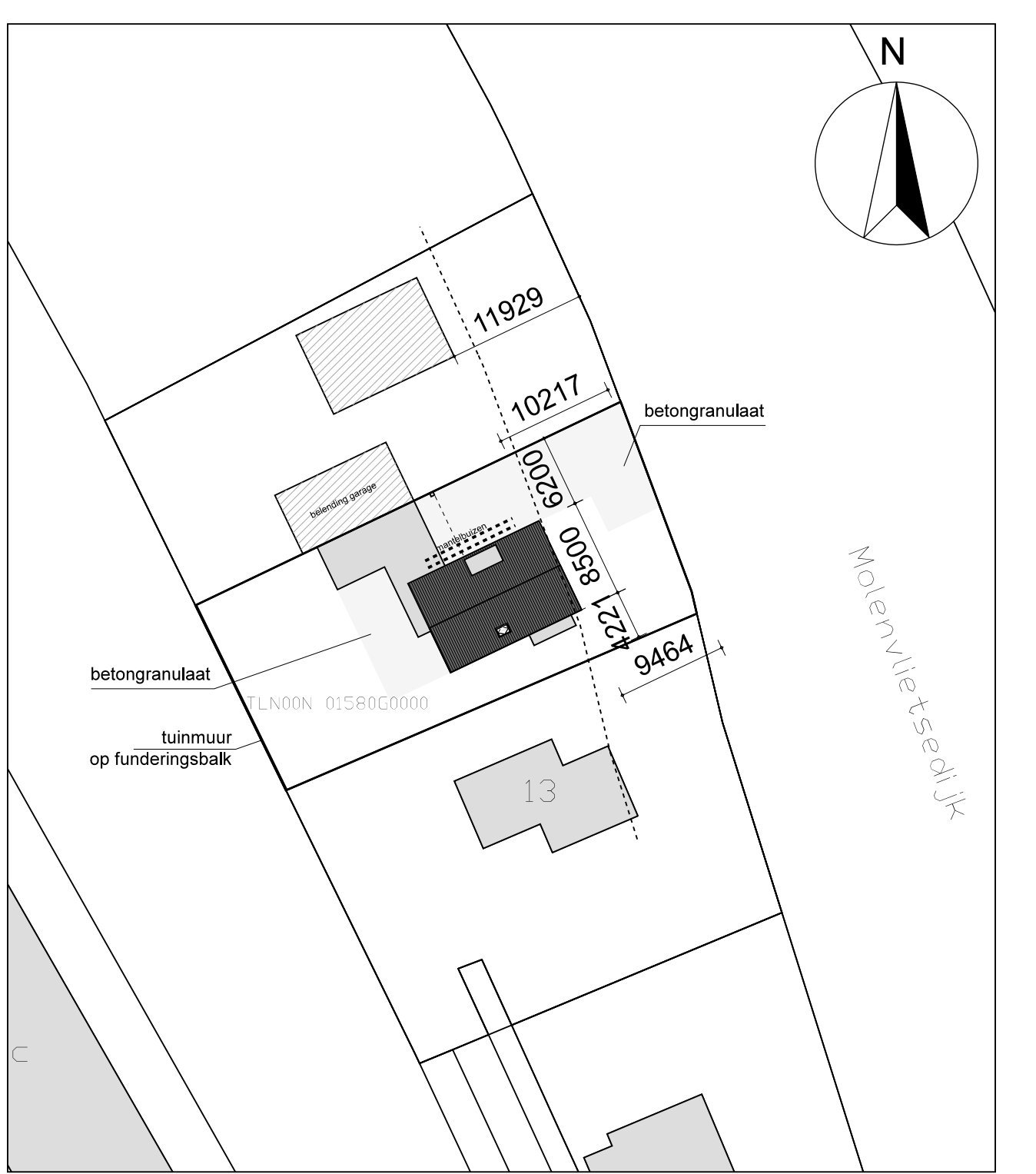
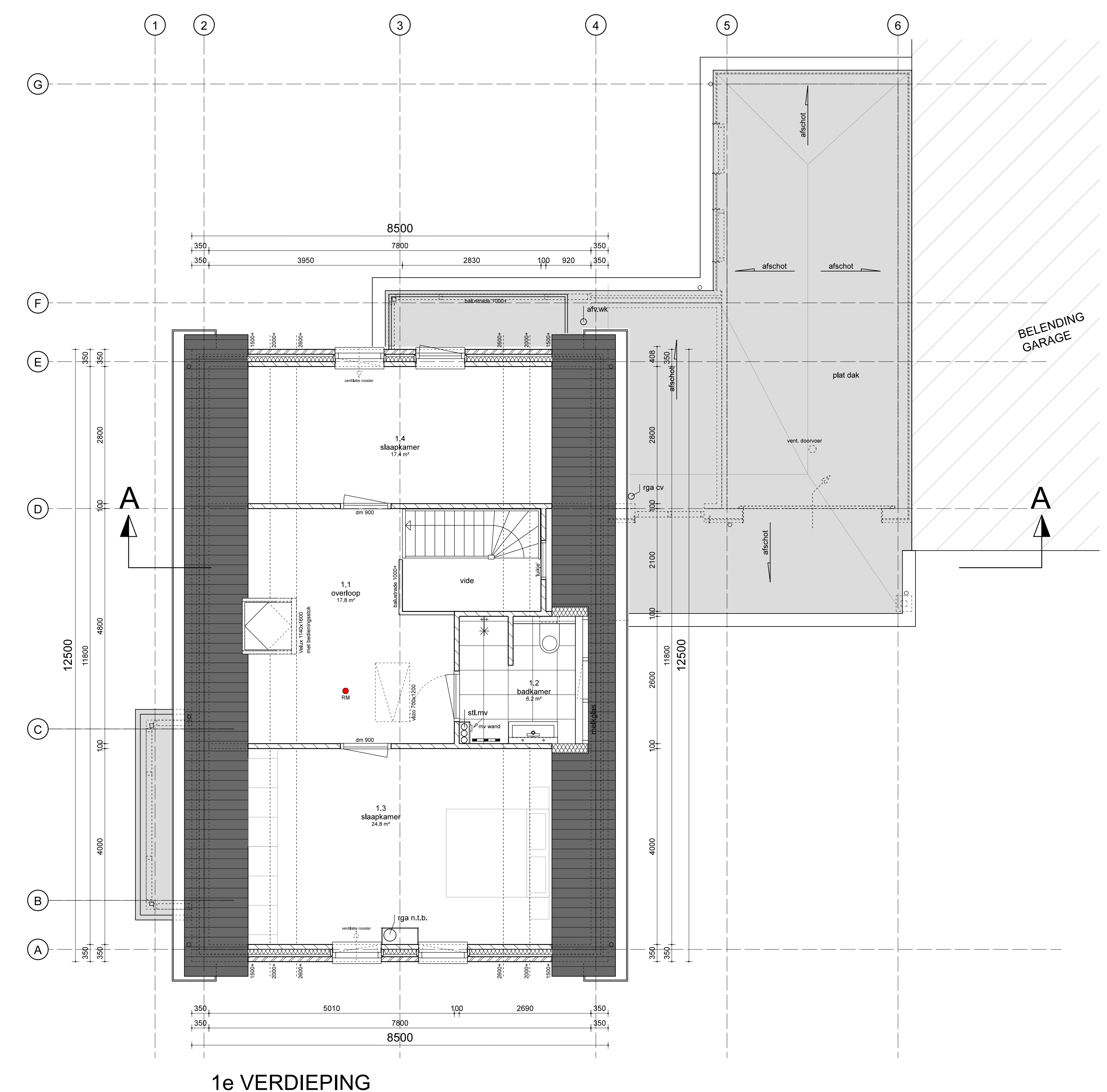
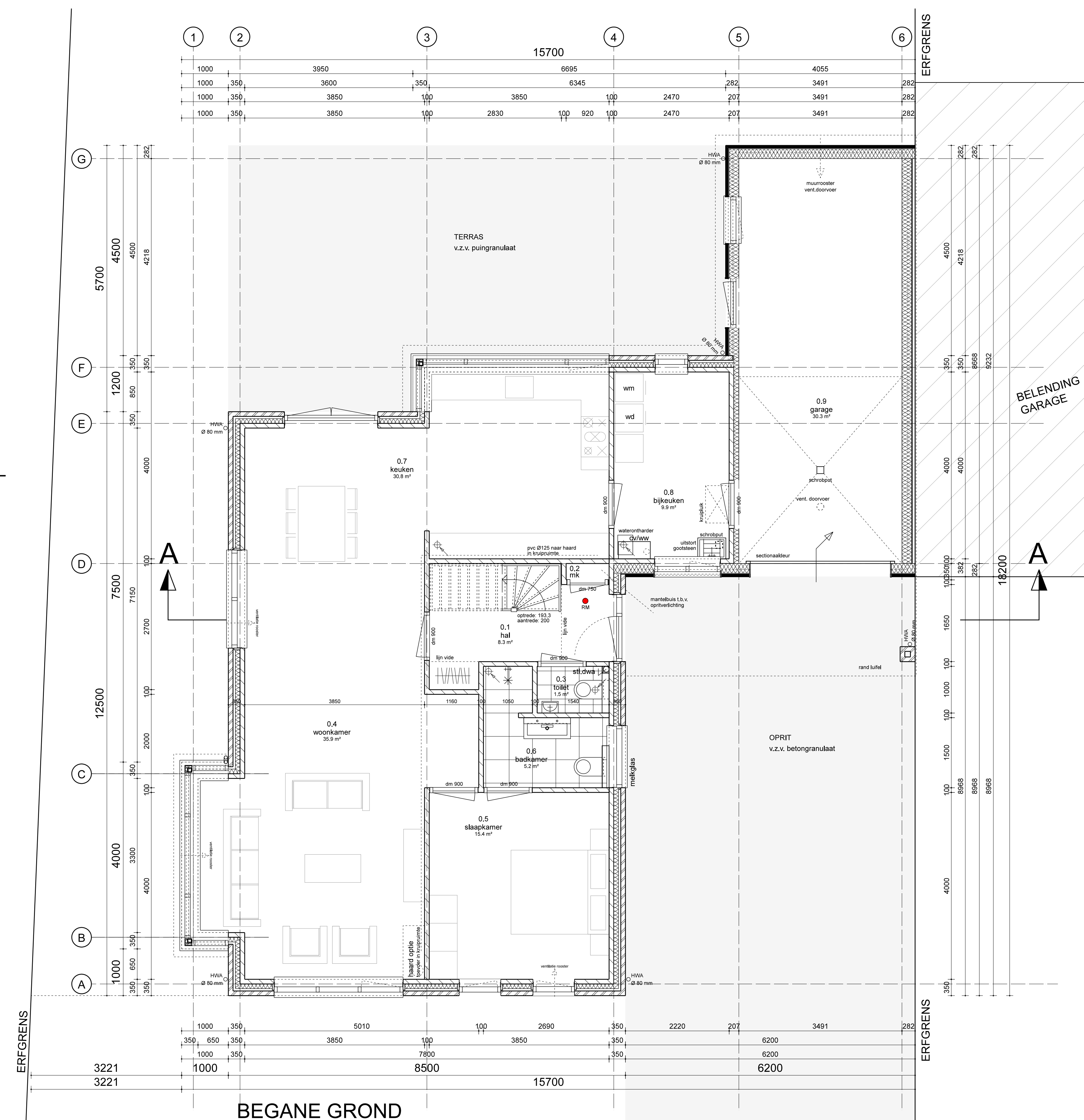

c 30-05-2016 gmljgld  
 01-04-2016 daum

**Nieuwbouw woning te Tholen**  
 Molenveldseijk 13A te Tholen adres  
 Fam.L.M. van Dijke, Kuipersdreef 90, 4991 L.S. Tholen opdrachtgever

Plattegronden, doorsnede en gevels onderdeel  
 1:50 schaal

0712G - 01 projectnummer en tekeningnummer  
 OV projectfase

Aannemer:  
**Bouwbedrijf Krijger**

RVV projectmanager  
 RVV geleend

RoosRos Architecten  
 Coenraads Wijkman  
 v Groeningelansweg 1c  
 4462CC Goois

0113 23 76 50  
 gres@roosros.nl  
 www.roosros.nl

**ROOSROS**  
 ARCHITECTEN