

WESTGEVEL

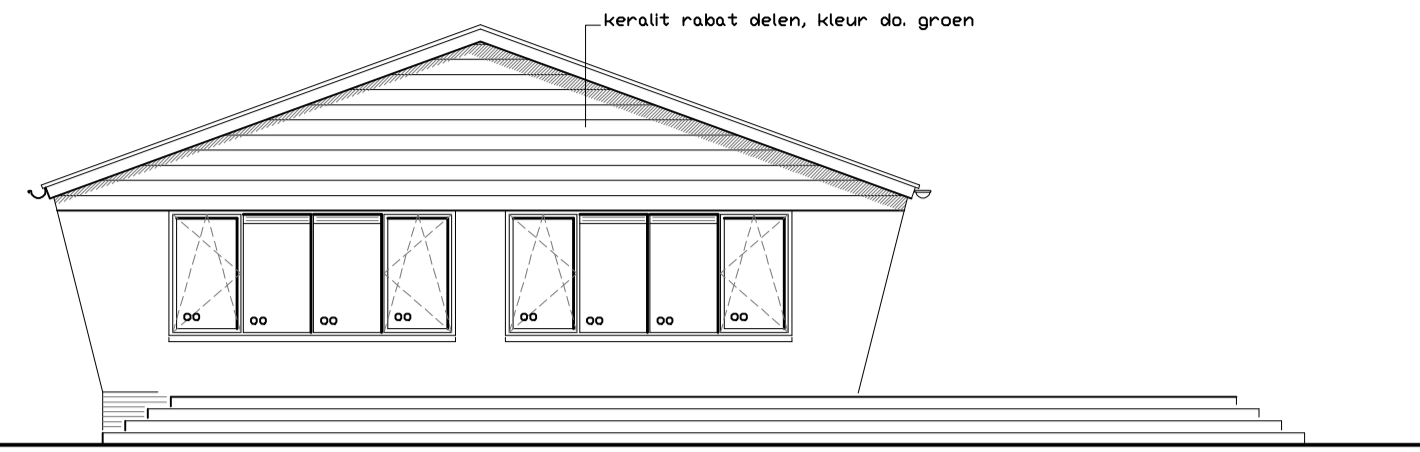

ZUIDGEVEL



OOSTGEVEL

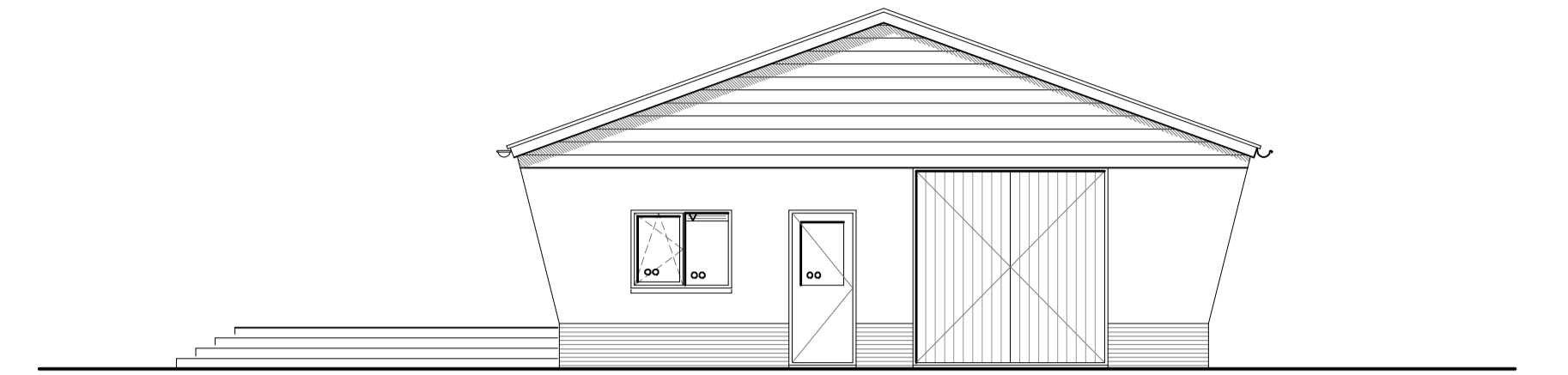

NOORDGEVEL

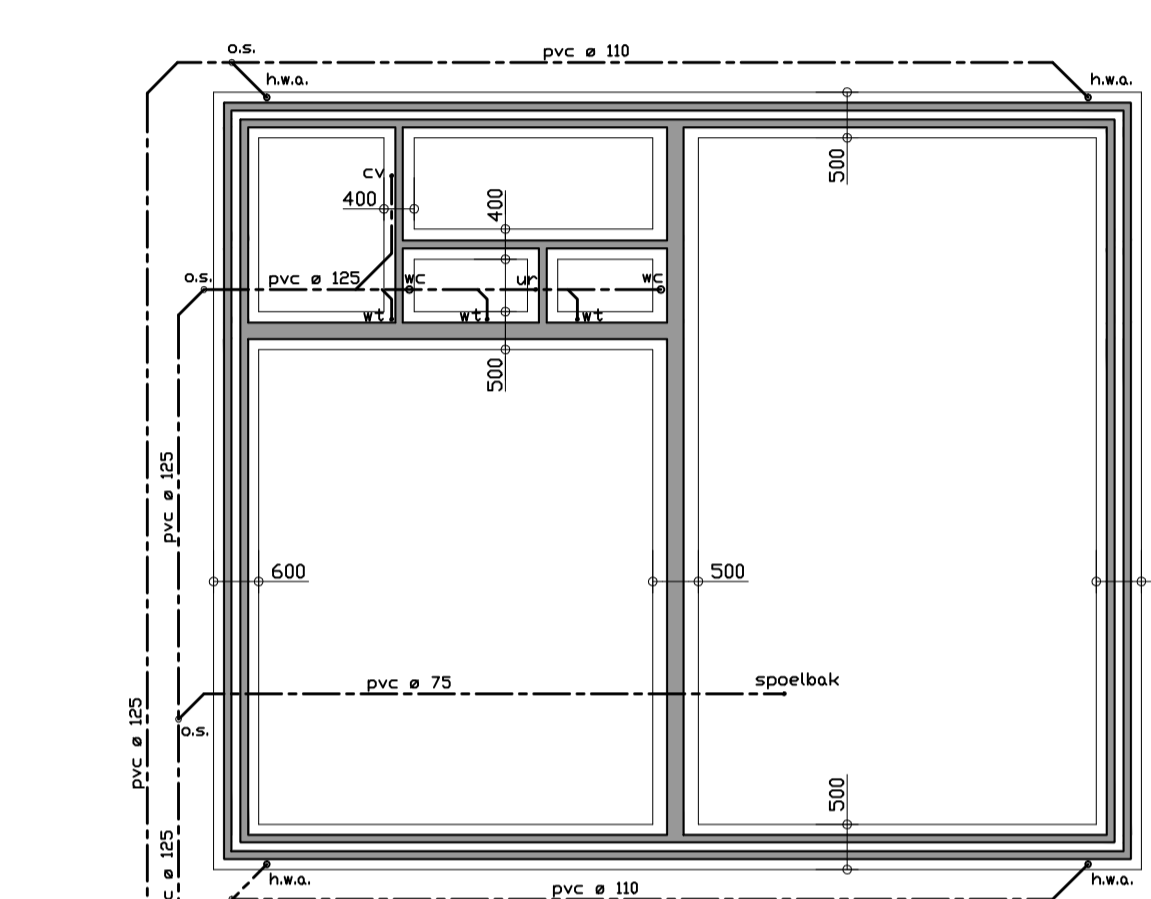

FUNDERING - RIJDLERING

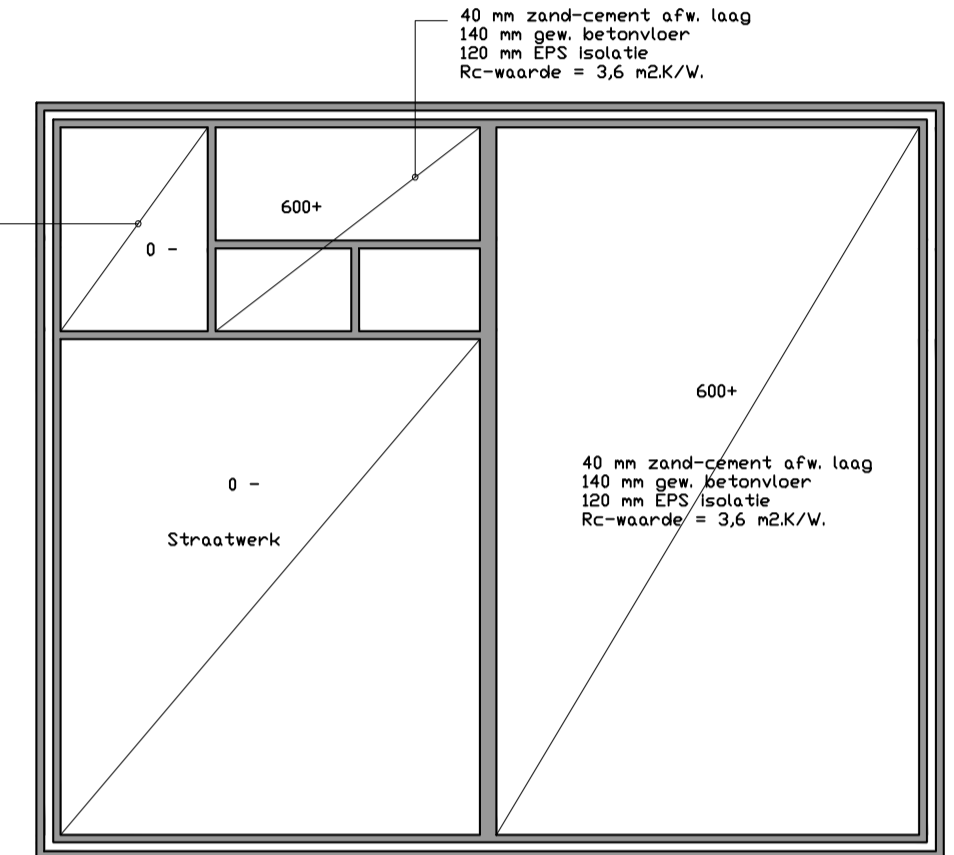

BEG. GROND VLOER

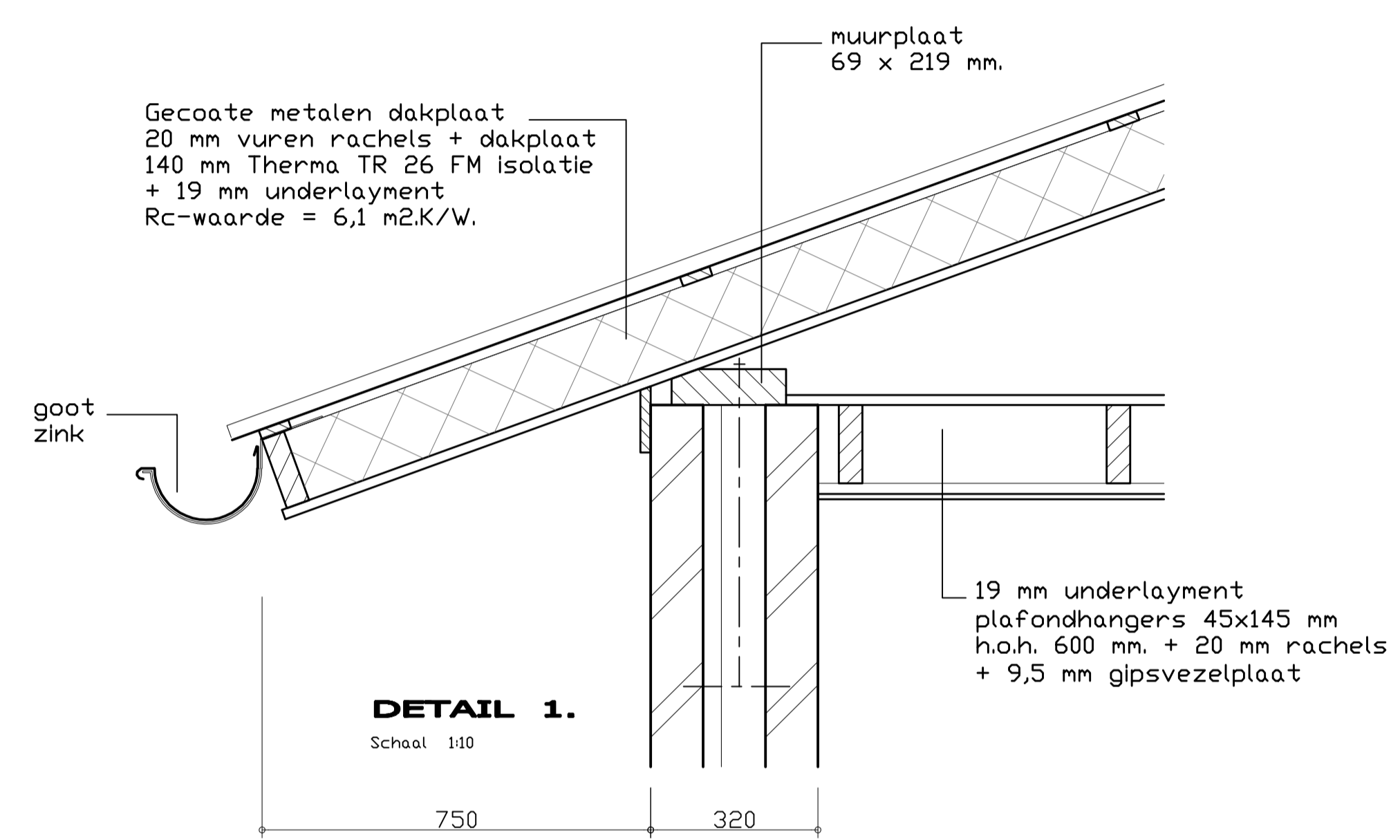

DETAIL 1.

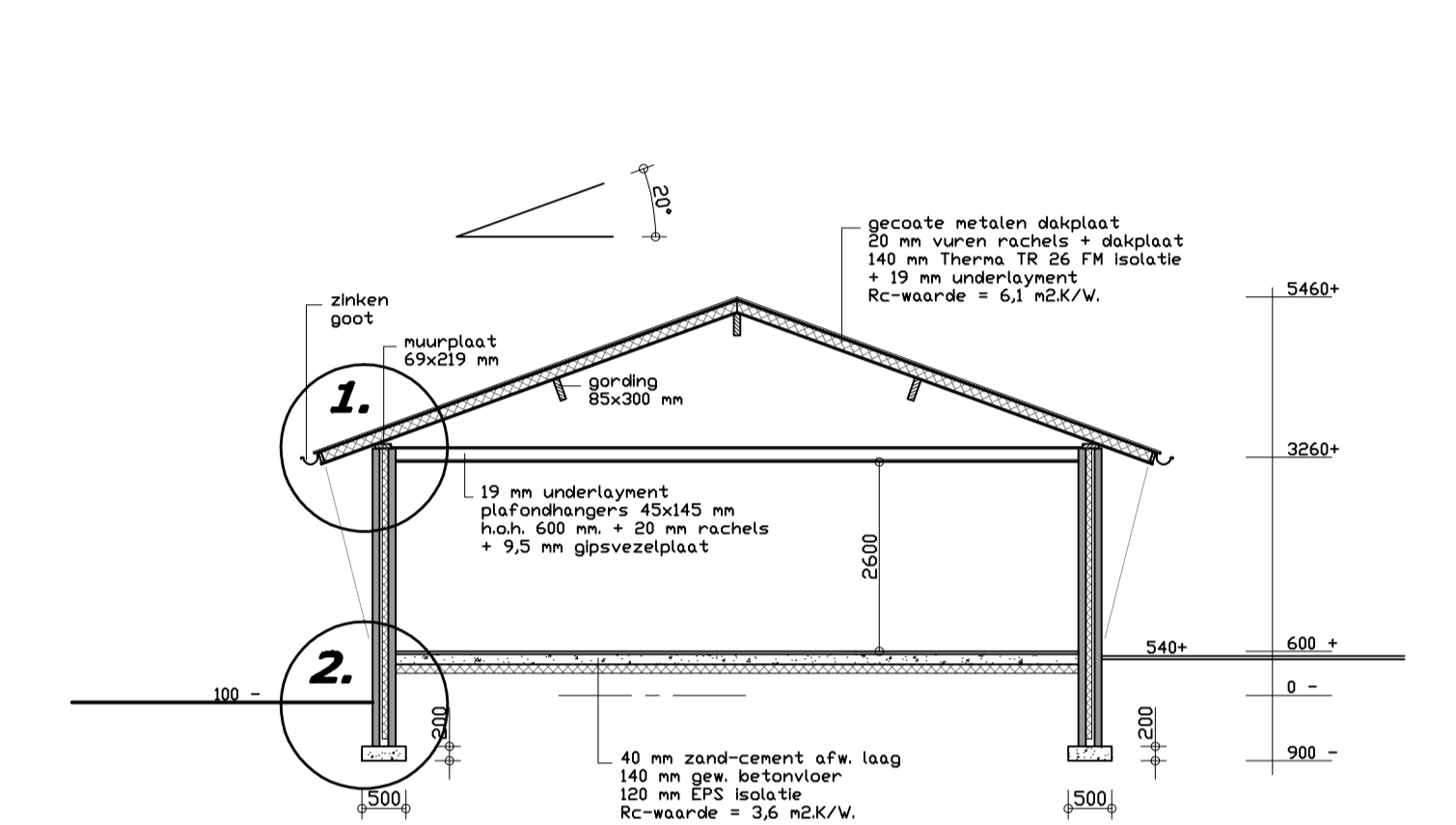

DOORSNEDE A - A

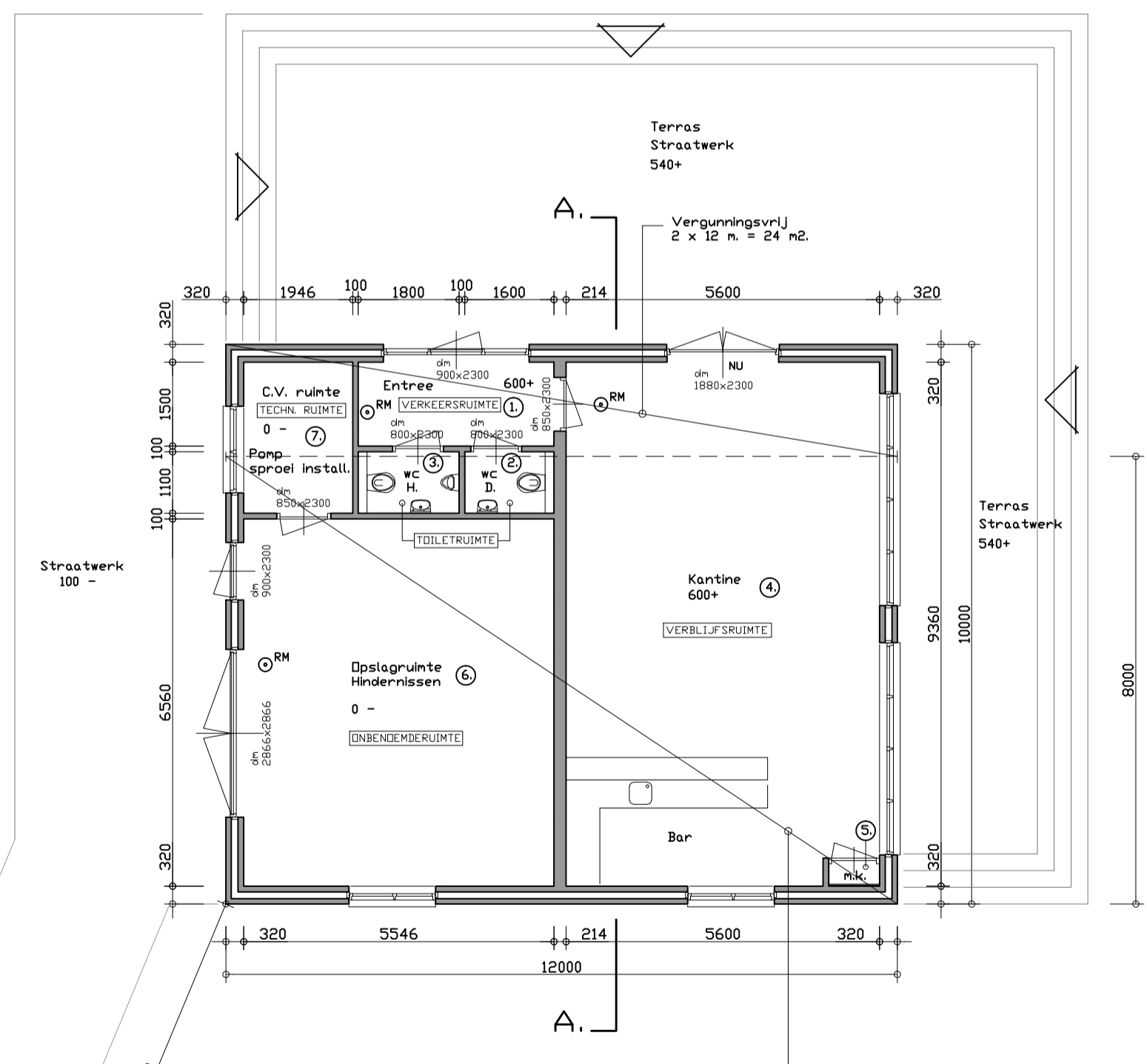

PLATTEGROND

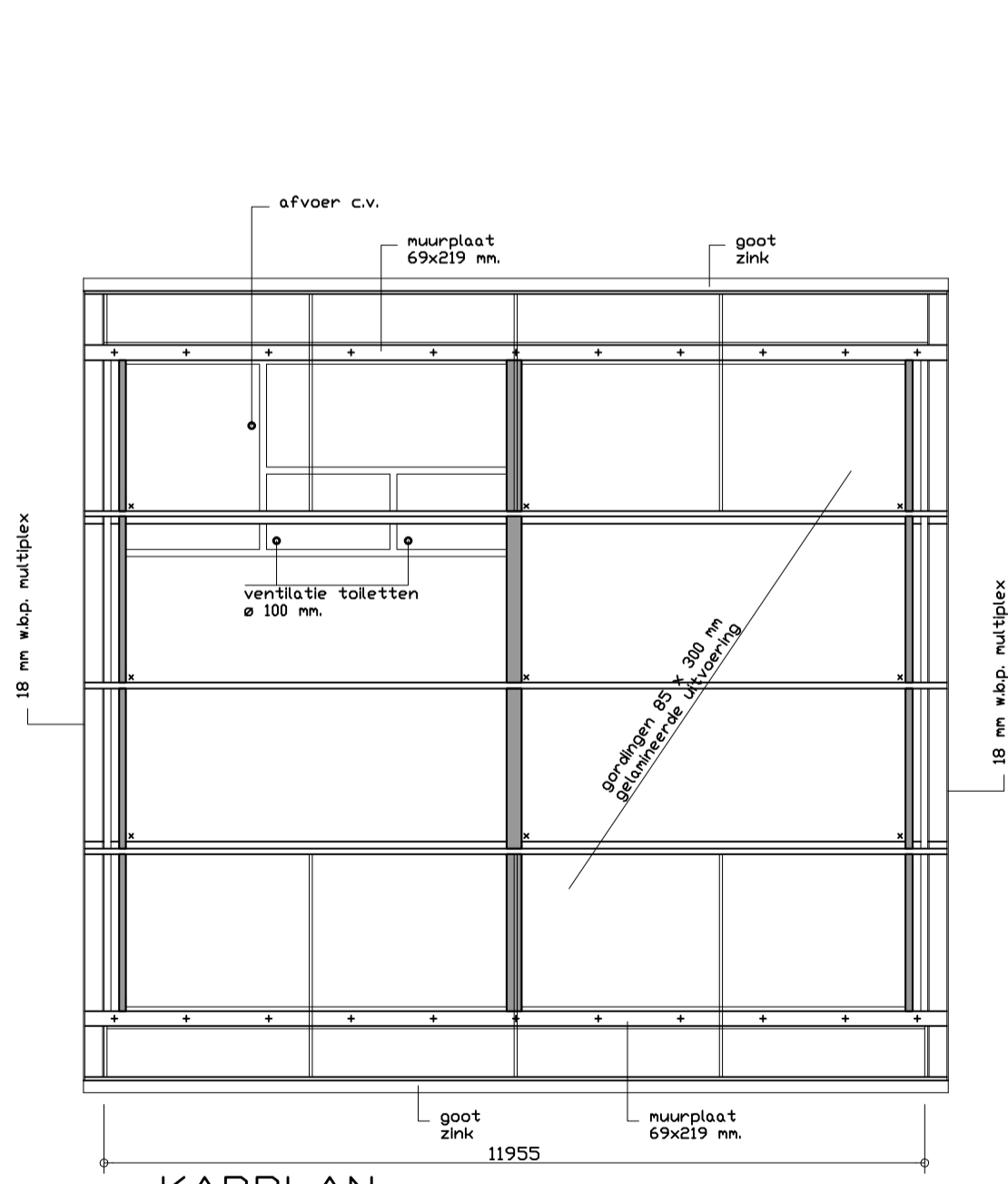

KAPPLAN

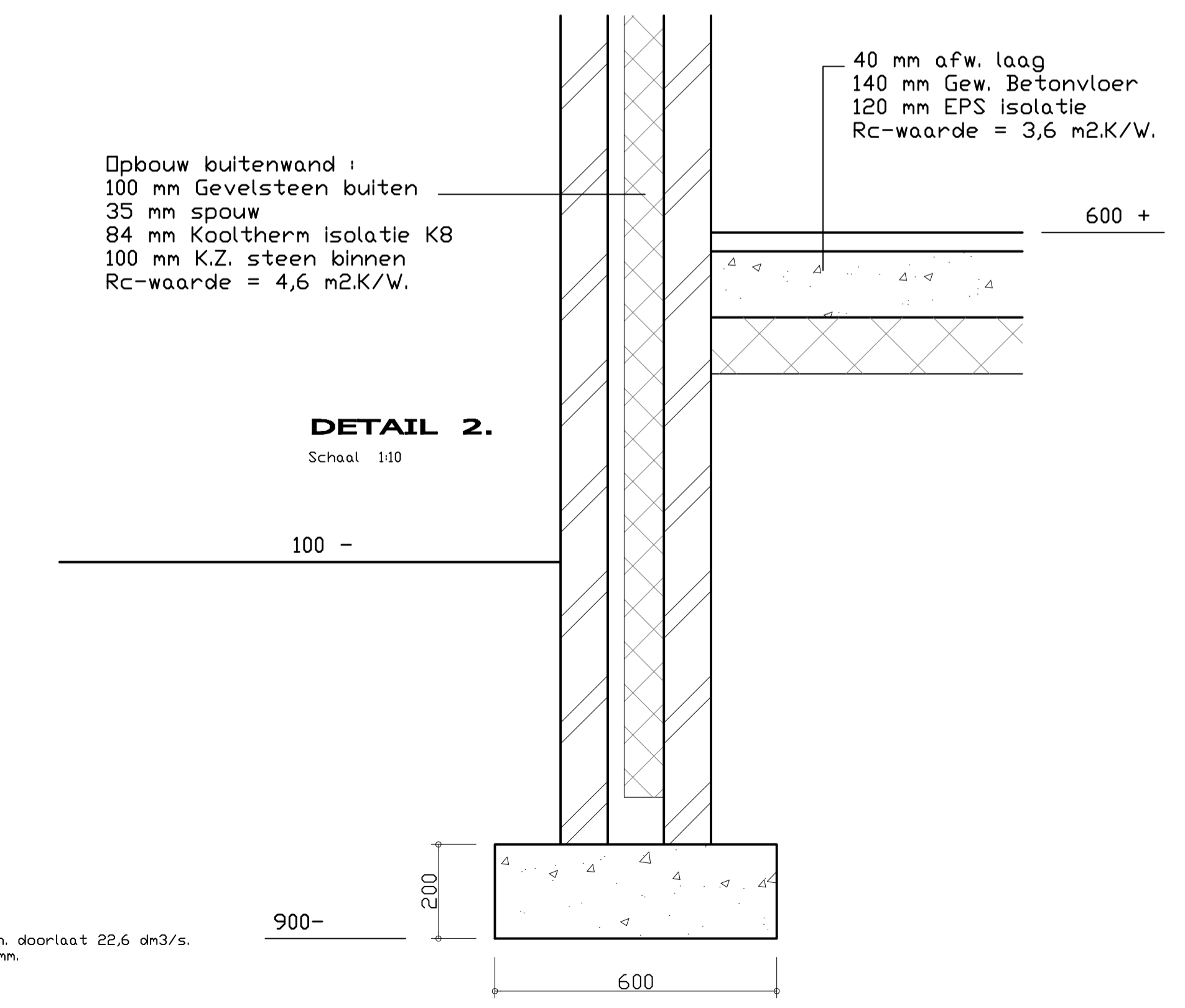

DETAIL 2.

RENVODI

Trasraan metselwerk, kleur do. bruin
 Gevels metselwerk, kleur do. rood
 Dakbedekking metalen dakplaat, kleur antraciet
 Kozijnen hardhout, kleur gebr. wit
 Ramen / deuren hardhout, kleur do. groen
 Gevelbekleding keramit rabat delen, kleur do. groen

Wateropname materialen in sanitaire ruimten :
 Vloerafwerking in entre en toiletten d.h.g. vloertegels
 Wandafwerking in toiletten wandtegels tot 1800+
 boven de 1800+ schuurwerk.
 Plafond in kantine, entree en toiletten 9,5 mm gipsvezelplaat
 geschikt voor vochtige ruimten.

- V = Buvalux ventilatie rooster, min. doorlaat 22,6 dm³/s.
 - oo = isolatieglas HR++ dik 5-15-4 mm.
 - h.v.a. = hemelwater afvoer ø 80 mm
 - w.n. = wasmachine
 - m.k. = meterkast
 - a.s. = ontsappingsstuk
 - N.L. = nooduitgang
 - deurkozijn met afn. deur en draairichting
 - x = opwaal balk ankers
 - + = muurplaat ankers
 - oem = rookmeider, aangesloten op het lichtnet
- Hang- en sluitwerk; inbraakwerend weerstandsklasse minimaal klasse 2 overeenkomstig NEN 5096

Constructie berekeningen volgens opgave van:
 Constructie Adviesbureau Ing. F. Wiggers
 Dranjestraat 11 7051AG Varsseveld

Rapportage Bouwbesluit volgens opgave van:
 Bouwbureau Bonghinste
 Eursingerstraat 19 9431AN Westerboek

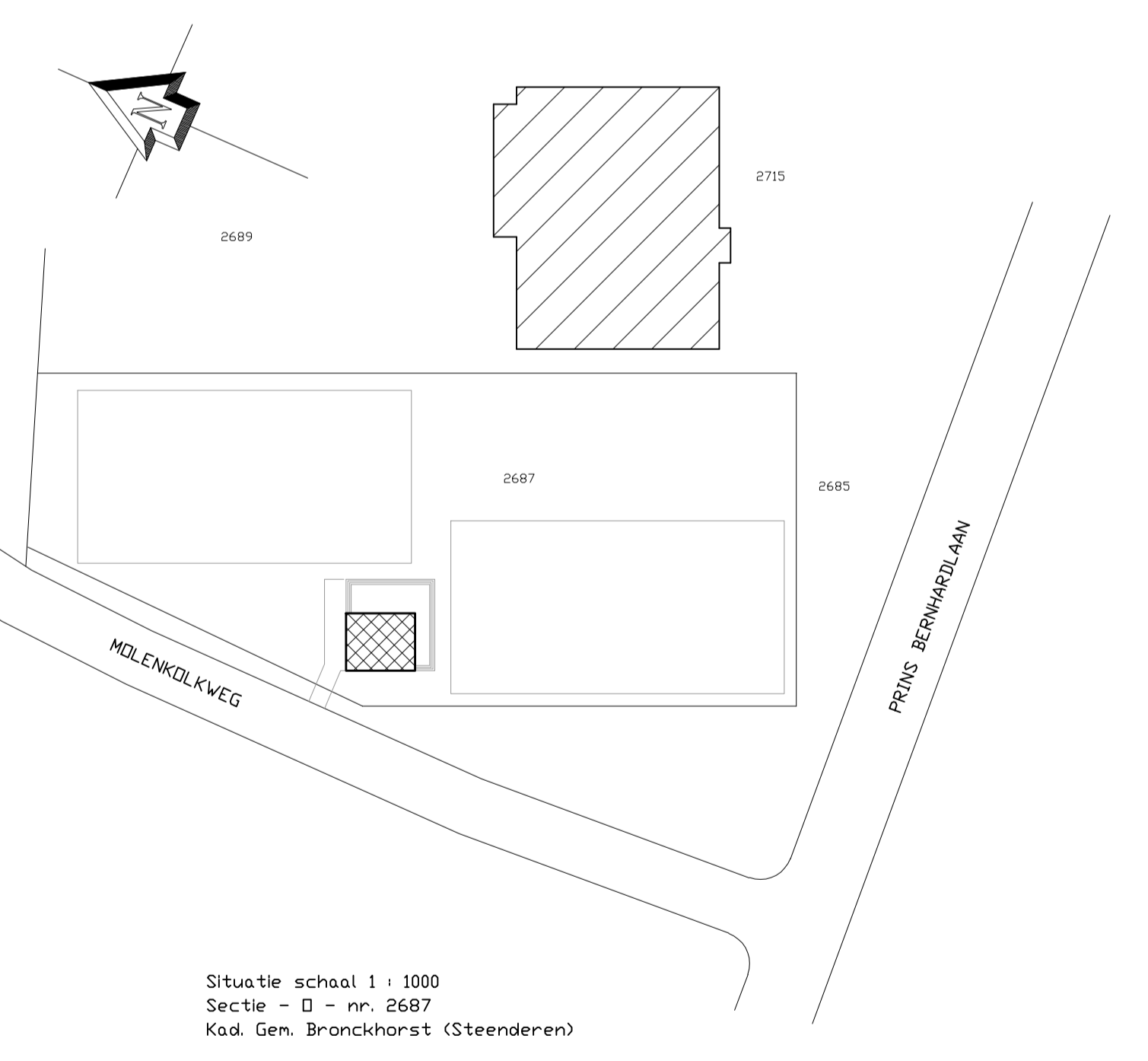

Situatie schaal 1 : 1000
 Sectie - 0 - nr. 2687
 Kad. Gen. Bronckhorst (Steederen)

| | | | |
|-----------------|--|--------------|----------------|
| Werk : | Bouw van een clubgebouw aan de Pr. Bernhardlaan 1 te Steenderen | Gew. : | |
| Opdrachtgever : | Stichting Hippiësch Centrum Steenderen p/a Hogenkapweg 42 7255JZ Hergelo (GD) | Gew. : | |
| Betreft : | BESTEKTEKENING | Datum : | 15-06-2016 |
| | | Schaal : | 1:100 1:10 |
| | | Afm. tekl. : | 1050 x 594 mm. |
| | | Bld. no. : | BE - 01 |
| | | Werk no. : | 04-617 |

AWA Bouwkundig Ontwerp en Tekenburo
 Dallostraat 2 7221 AN Steenderen tel.: 06-30382364 E-mail: info@awa-tekenburo.nl