

Rechter zijgevel  
1:100

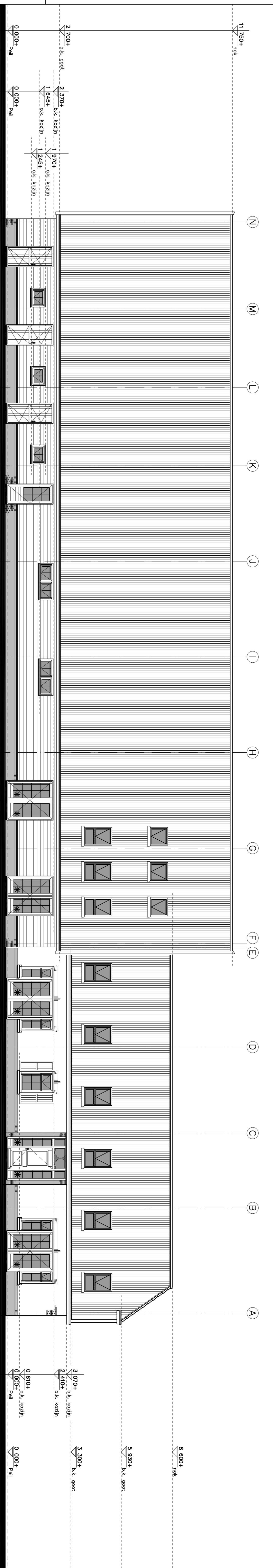

Linker zijgevel  
1:100

**Materiaal- & Keurenoverzicht**

**VOORBOUW**  
 Gevelreliëfwerk: Metselwerk, bruinrood gemuntreed (volgens monster).  
 Voegwerk: Zand-cement, donkegrjs, verdiept doorgestreken (keuze na profiëzet op gew.).  
 Voegwerk pilt: Metselwerk, die gewijilt.  
 Accentmetselwerk (in rollng): Keermschte eddgn, oranj/rood, type a.v.h. (volgens monster).  
 Dakbedekking: Antroct (gebruks)l (RAL 9010).  
 Dakconstructie: Oversteken, winderen & bordelen: Herdout, (gebruks)l (RAL 9010).

**VOORBOUW**  
 Kezjren: Herdout 90114cm, lichtoor (RAL 1015).  
 Kezjren: Herdout, (gebruks)l (RAL 9010).  
 Kezjren: Smeedzjren, (gebruks)l (RAL 9010).  
 Kezjren: Herdout, (gebruks)l (RAL 9010).  
 Kezjren: Smeedzjren (zmet), wjrfzjren o.d. wjrfzjren.  
 Kezjren: Znk, incl. wjrfzjren.  
 Kezjren: Herdoutverloeren:

**SCHUUR**  
 Gevelbedekking: Potdebedden, cementgebonden planken, zwart (volgens monster).  
 Gevelpilt: A.S. WINKINGI.  
 Voegwerk pilt: Zand-cement, donkegrjs, verdiept doorgestreken (keuze na profiëzet op gew.).  
 Dakbedekking: A.S. WINKINGI.  
 Dakconstructie: Gebederde gijfplaat, antroct.  
 Dakconstructie: antroct.  
 Dakconstructie: Zetwerk, (gebruks)l (RAL 9010).

**SCHUUR**  
 Kezjren: Herdout 67114cm, lichtoor (RAL 1015).  
 Kezjren: Herdout, (gebruks)l (RAL 9010).  
 Kezjren: Smeedzjren, (gebruks)l (RAL 9010).  
 Kezjren: Herdout, (gebruks)l (RAL 9010).  
 Kezjren: Smeedzjren (zmet), wjrfzjren o.d. wjrfzjren.  
 Kezjren: Znk, incl. wjrfzjren.  
 Kezjren: Herdoutverloeren:

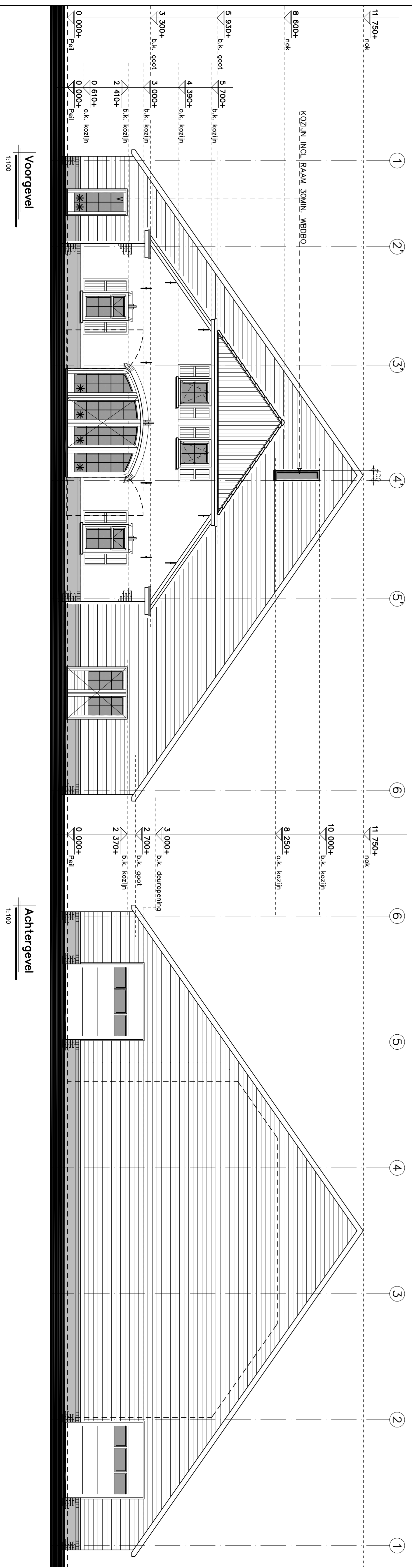

Voorgevel  
1:100

**REVISIE:**  
 D  
 E  
 F  
 G

**OMSCHRIJVING:**  
 D.D. 17-01-2014 (T.B. V. DITVOERING)

**VOOR DITVOERING**

**KRAAK** BOUWTECHNISCH  
 MANAAGEMENTBURO B.V.

**WERKENR. : 13065**  
 SCHAAL : 1:100  
 A.F.M. : A1  
 GET. : A.V.D.  
 G.F.C. :

**PROJECT:**  
 NIEUWBOUW VAN EEN ZORG-  
 BOERDERIJ AAN DE BOONPIES-  
 DIJK 11 TE DINTLEOORD

**OPDR.GEYER:**  
 ZORGHOEVE KAKELBOONT  
 BOONPIESDIJK 11  
 4671 PR DINTLEOORD

**TK. NR.:**  
**T01b**

**STOKWEG 3**  
 NIEUW-VANSSINDER  
 TEL. 0167-546600  
 FAX 0167-546609  
 E-MAIL: info@kraak.nl

**BEHOORT BIJ BESCHIKKING**

d.d.	01-07-2016
nr.(s)	ZK16001442

**Juridisch beleidsmedewerker  
 Publiekszaken / vergunningen**

**BEM1602623**  
 gemeente Steenbergen

**2010-2010**  
**TOJAAR**  
 ONTOEGANGSRECHT

**BESTEKTEKENING GEVELS**  
 Copyright © Kraak Bouwtechnisch Managementburo B.V.