

Behoort bij beschikking
 d.d. 29-06-2016
 nr.(s) ZK16002016
 Juridisch beleidsmedewerker
 Publiekszaken / vergunningen

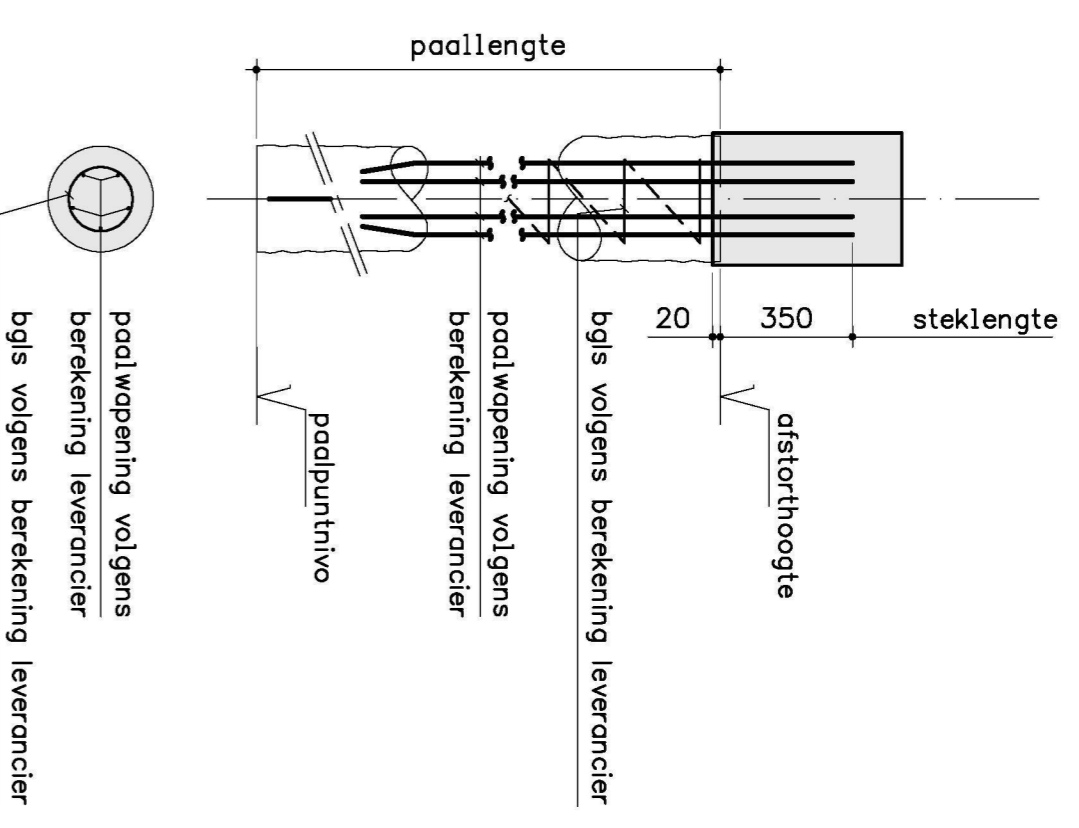

BEM1602796
 gemeente Steenbergen

PRINCIPE DETAIL PAAL

I.V.M. DE GERINGE CONUS WEERSTAND IN DE BOVENSTE LAGEN, DE BETON SAMENSTELLING AANPASSEN. E.E.A. I.O.M. DE LEVERANCIER VAN DE AVEGAAR PALEN
 PALEN MET EEN H.O.H. AFSTAND $\leq 4X$ DIAMETER, VERVAARDIGEN MET EEN TUSSENTIJD VAN ≥ 4 UUR

het boren van de palen beginnen bij een sondering paalkopwerk en plaatsing wapening volgens principe detail alle palen inmeten en eventuele afwijkingen groter dan 50 mm. doorgeven aan de constructeur in overleg met de constructeur en bouw- en woningtoezicht alle palen akkoord doorbrengen van de constructeur de palen worden op de afstanden 020/25 betonnen met een minimum deklaag 020/25 staalkwaliteit : B500B dekking minimaal : 75 mm
 *PR = sondeerpunt

PEIL = 0 = 1,75 m + N.A.P.

PALENSTAAT AVEGAAR PALEN

TYPE	AFMETING	AANTAL	PAALPUNTIVO t.o.v. N.A.P.	AFSTORTING t.o.v. peil	PAALLENTE In meters	Functie (bn)
●	ø 400 mm	83	15,00-	- 1,00 m m	400
●	ø 400 mm	4	15,00-	- 1,68 m m	400
●	ø 400 mm	66	17,00-	- 1,00 m m	435
		totale				435

— voor sonderingen zie rapport nr. GA150432, dd. 22-04-2016 uitgevoerd door GEONIUS

ALLE MATEN IN HET WERK TE CONTROLEREN

- Project : Appartements Zuidwal te Steenbergen
 constructeur :
 getekend :
 school : 1:100/20
- Opdrachtgever : Aan de Stegge Roosendaal Vijfhuizenberg 46
 datum : 03-05-2016
 formaat : A1
 gewijzigd a : 24-05-2016
 gewijzigd b :
 gewijzigd c :
 gewijzigd d :
 gewijzigd e :
 werknummer : 15-1017
- Onderdeel : Palenplan
 blz.nummer : CAM100

