

verklaring afvoerleidingen e.d.

- afvoer kanaal-/leiding lucht naar schoorsteen
- terreinwaterriool via vetvanger en afsluiter naar openbare riolering
- hemelwaterafvoer (bodem infiltratie)
- intern riool naar zuiveringsinstallatie
- terreinwaterriool via afsluiter naar openbare riolering
- ===== leidinggoot beton in wegdek

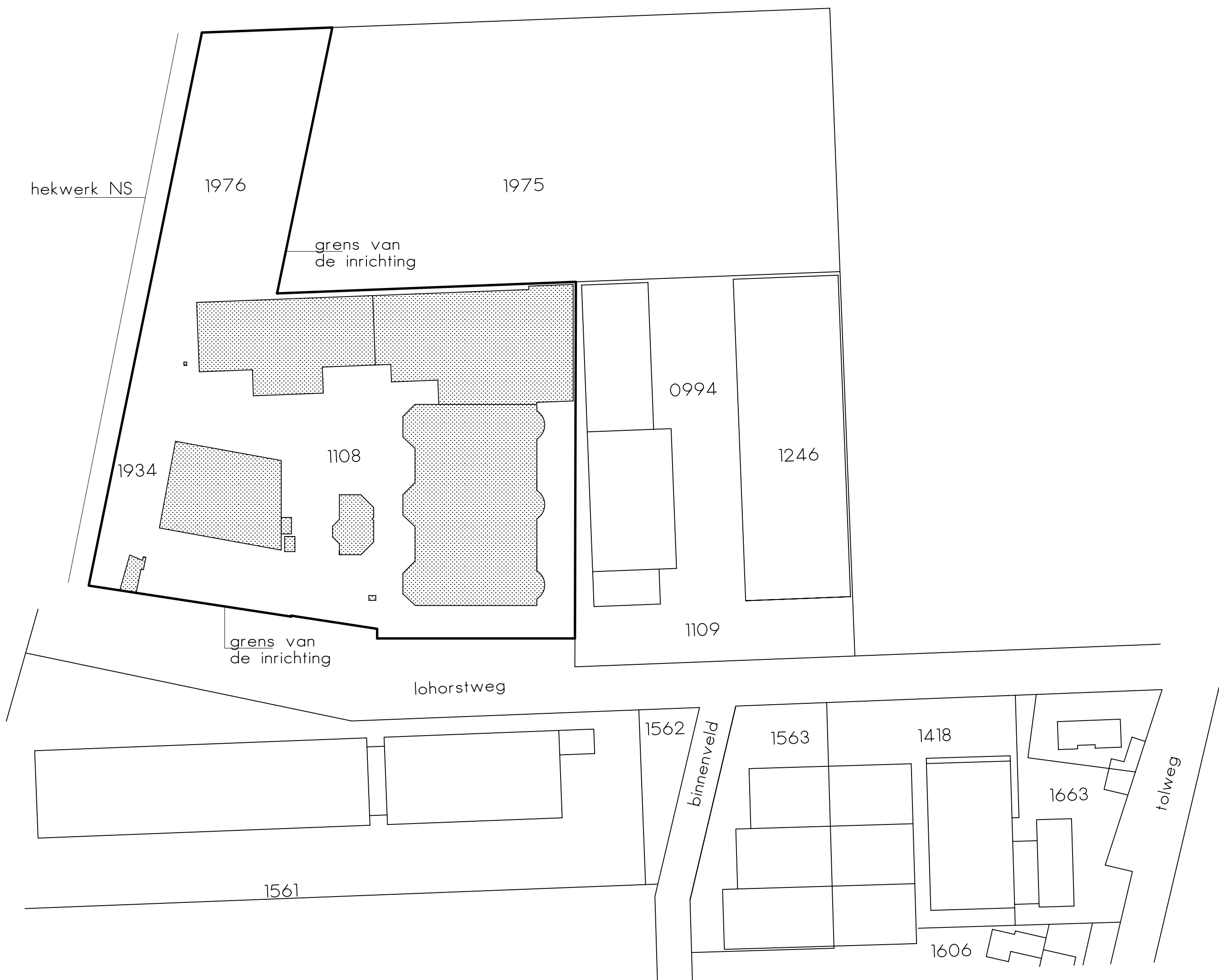

Situatie Gemeente Ermelo  
Sectie K nr. 1108-1934-1976  
Schaal 1 : 2500

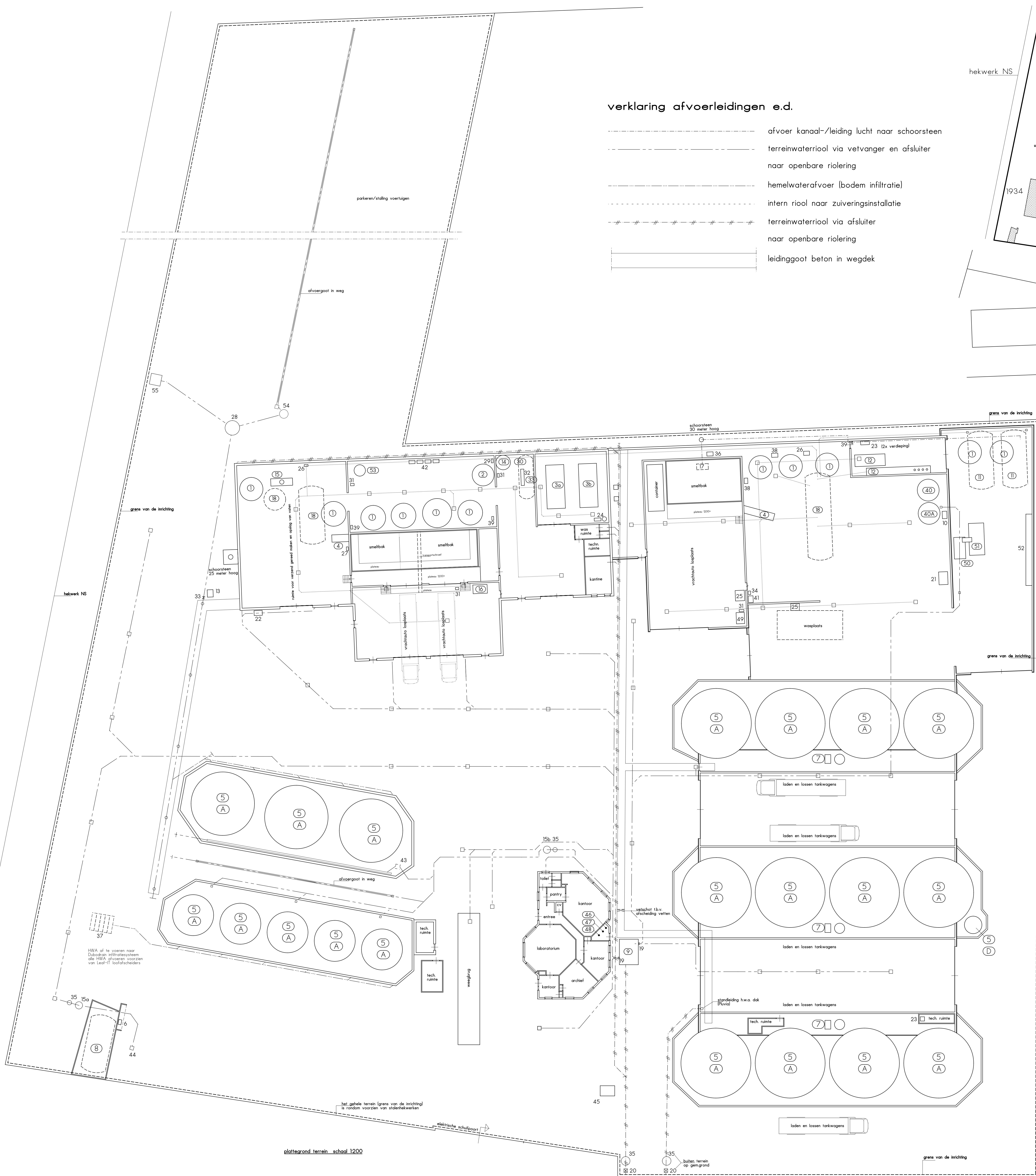
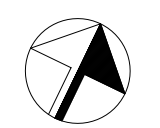

verklaring

- |     |   |     |  |          |
|-----|---|-----|--|----------|
| 1   | vettank t.b.v. bezinking water e.d.                           | 26  | vulwaterpomp   | 22 Kw    |
| 2   | brandstof tank (stookolie) t.b.v. stookketel                  | 27  | afzuiging  | 7.5 Kw   |
| 3a  | stookketel (aardgas)  | 28  | vetafscheider/inspectieput                               |          |
| 3b  | stookketel (olie)   | 29  | pomp t.b.v. stookolie                                    | 15 Kw    |
| 4   | vatenwasser   | 30  | waterontharder t.b.v. stookketelwater                    |          |
| 5   | vettank t.b.v. op- en overslag                                | 31  | pomp   | 2.2 Kw   |
| 6   | dieselpomp  | 32  | condensator stoom/water                                  | 7.5 Kw   |
| 7   | vetpomp   | 33  | afsluiter  |          |
| 8   | dieseltank (dubbelwandig) vloeistofdichte betonplaat          | 34  | zeepunit   | ca 5 Kw  |
| 9   | inspectieput riool/vetafscheider                              | 35  | controleput  |          |
| 10  | monstername zuivering   | 36  | hydraulpomp met motor t.b.v. plateau smeltbak            | 22 Kw    |
| 11  | grondtank t.b.v. opslag silb                                  | 37  | infiltratiesysteem (fabrikaat Dubodrain)                 |          |
| 12  | waterzuiveringsinstallatie                                    | 38  | vetpomp  | 4 Kw     |
| 13  | gastation nutsbedrijf (lander) behoort niet tot de inrichting | 39  | afpompen   | 175 Kw   |
| 14  | stoomwaterbuffer t.b.v. stookketel                            | 40A | opslagtank vul water                                     |          |
| 15a | olie-/benzine afscheider                                      | 40A | opslagtank gezuiverd water                               |          |
| 15b | vet afscheider  | 41  | hogedrukreiniger   | 15 Kw    |
| 16  | heetwaterbuffer t.b.v. vatenwassers                           | 42  | 4 stuks acculaders                                       |          |
| 17  | afzuigunit  | 43  | pompput met pomp   | 3.5 Kw   |
| 18  | vulwater tank   | 44  | rioolput zonder pomp                                     |          |
| 19  | afsluiter riolering   | 45  | trafo nutsbedrijf (NUJON) behoort niet tot de inrichting |          |
| 20  | terugslagklep   | 46  | acetyleen cilinder                                       |          |
| 21  | vatenpers (hydraulisch)                                       | 47  | droge lucht cilinder                                     |          |
| 22  | pompput   | 48  | sikstof cilinder   |          |
| 23  | compressor  | 49  | warmwater voorraad (soda)                                | 3500 ltr |
| 24  | hydrafoor   | 50  | shredder   |          |
| 25  | ontvettings bak   | 51  | container  |          |
|     |   | 53  | filter   |          |
|     |   | 54  | zandvanger   |          |
|     |   | 55  | put gemeente vulwaterriool                               |          |

**BTA** Bouwkundig-Teken-Adviesburo **J.van Elten**  
 Leuvenstraat 70 3853 AE Ermelo Tel: 0341 - 552018 Mob: 06-22746875

project: **Revisie Omgevingsvergunning t.b.v. bedrijf Gerbuwet-Vastgoed B.V. aan de Lokhorstweg 34 te Ermelo.**

onderwerp: **Situatie Terrein Gerbuwet B.V.** tek.nr.: **1**

opdrgever: **Gerbuwet Vastgoed B.V.** Lokhorstweg 34 3851 SE Ermelo tel: 0341 - 495656 schaal: **1:200** datum: **1 december 2014**

werk: **gev.** formaat: **840x1050**