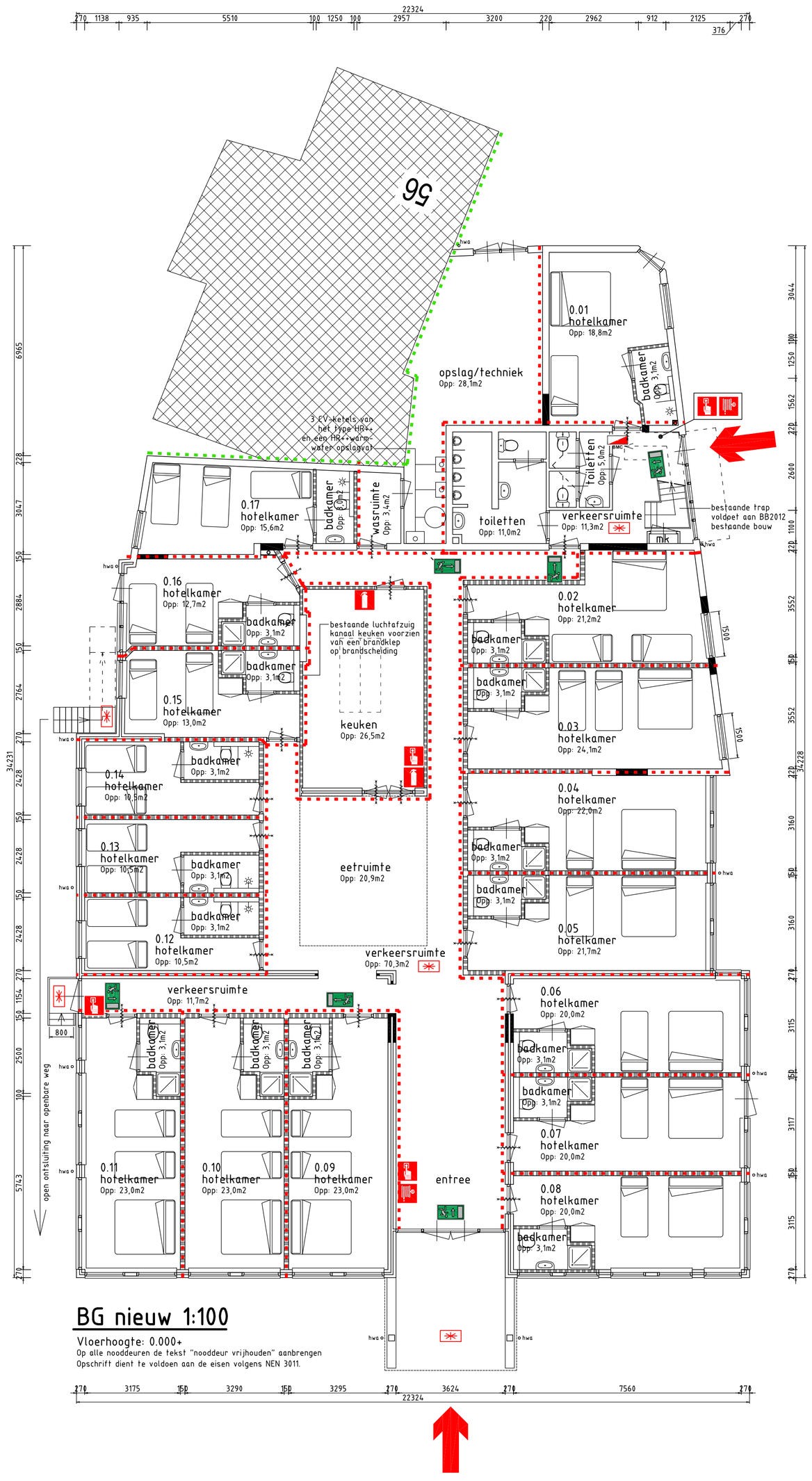

BG nieuw 1:100

Vloerhoogte: 0.000+
Op alle nooddeuren de tekst "nooddeur vrijhouden" aanbrengen
Opschrift dient te voldoen aan de eisen volgens NEN 3011.

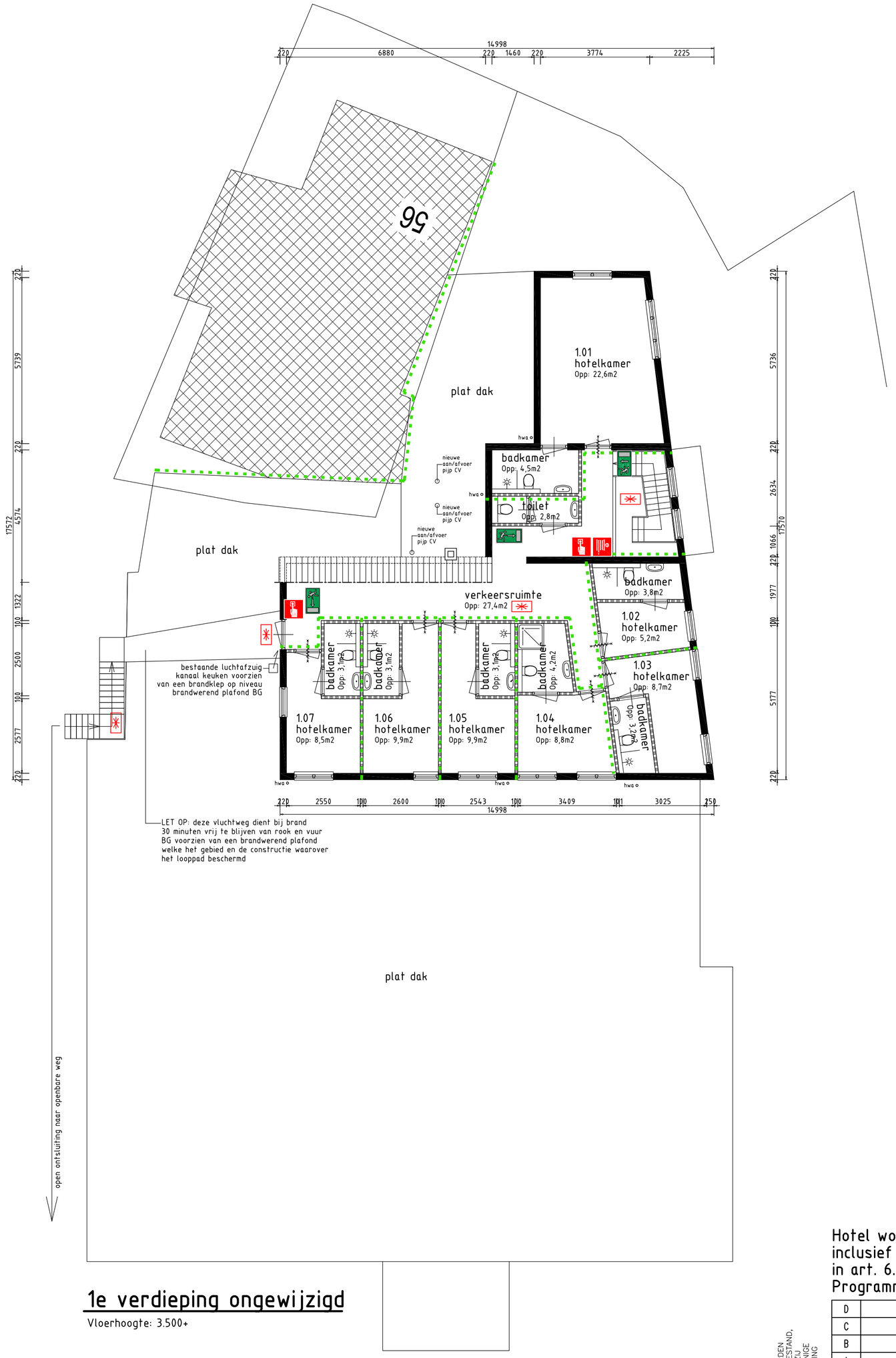

1e verdieping ongewijzigd

Vloerhoogte: 3.500+

Renvooi

- brandscheiding minimaal 20 minuten
- brandscheiding minimaal 30 minuten
- transparant verl. armatuur. Conform NEN 6088 en NEN-EN 1838
- handbrandmelder
- handbrandblusser
- brandslanghaspel
- brandmeldcentrale
- 20 of 30 min. brandwerende deur/kozijn - zelfsluitend. afhankelijk van de brandscheiding waarin de deur geplaatst wordt/is.
- ruimte voozien van noodverlicht e.e.a. conform NEN-EN 1838
- brandweeringang

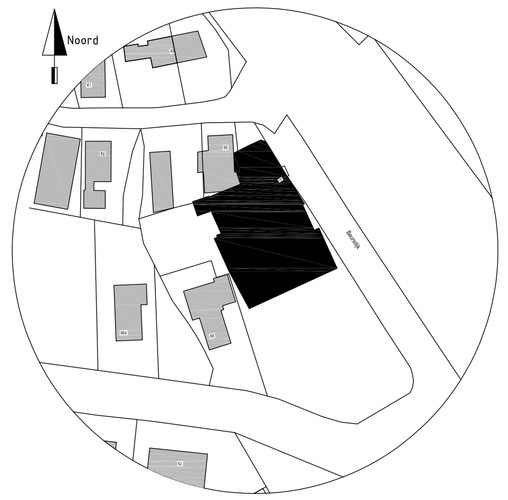

situatie
Kadastrale gemeente: Wieringen
sectie: A
Perceel: 4632
schaal : 1 : 1000

Hotel wordt voorzien van een brandmeldinstallatie met volledige bewaking inclusief doormelding conform NEN 2535 en inspectiecertificaat als bedoeld in art. 6.20, lid 7
Programma van Eisen BMC wordt u vooraf aangeboden.

Algemene gegevens

Begane grond gebruiksoppervlakte: 537,9 m2
1e verdieping gebruiksoppervlakte: 128,8 m2
Functie: logiefunctie
Er zijn geen ruimten met meer dan 25 personen
Totaal maximaal aantal personen in deze logiefunctie: 70

ALLE RECHTEN VOORBEHOUDEN. NIETS UIT DEZE UITGAVE MAG WORDEN VERVEELVUDIGD, OPGESLAGEN IN EEN GEAUTOMATISEERD GEVENSBESTAND, OF OPENBAAR GEMAAKT, IN ENIGE VORM OF OP ENIGE WIJZE, HETZIJ ELECTRONISCH, MECHANISCH, FOTOKOPIEËN, OPNAMES OF ENIGE ANDERE MANIER, ZONDER VOORAFGAANDE SCHRIFTELIJKE TOESTEMMING VAN BMB VAN HOOFF

REVISIE	DATUM	OMSCHRIJVING	GETEKEND DOOR	PARAAF	CONTROLE DOOR	PARAAF
D						
C						
B						
A						
0	18-05-16	Eerste uitgave	RvHooff		RvHooff	

OPDRACHTGEVER:	M. Heilygers	SCHAAL	1:100
PROJECT:	Hotel te Den Oever	FORMAAT	A0
FASE:	Aanvraag omgevingsvergunning	Proj.nr.	B2148
ONDERWERP:	Brandveilig gebruiken	DOCUMENTNR.	B2148-B01
		REVISIE	0
		TEKENINGNR.	G01

vanhooff bouwkundig management bureau
bouwkundige opnamen
bouwmanagement
calculaties
ontwerp
opleveringen
tekenwerk
Staalstraat 95, 1951MA Velsen-Noord
tel.nr. 0251-258 270
fax.nr. 0251-258 260
email: info@prvanhooff.nl
website: www.bmbvanhooff.nl
K.v.k. nr.: 34.17.18.83