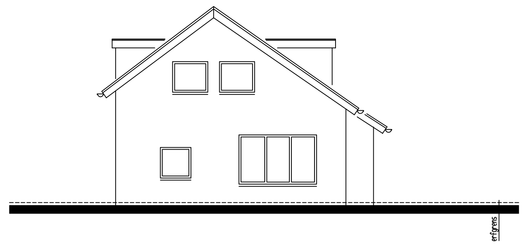

bestaande voorgevel

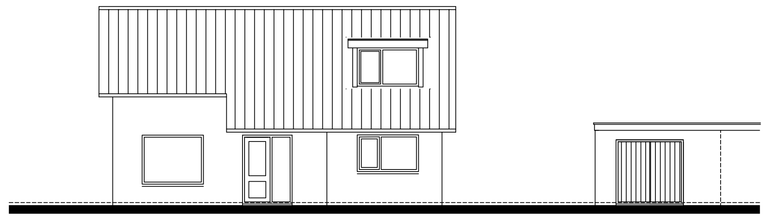

bestaande rechterzijgevel

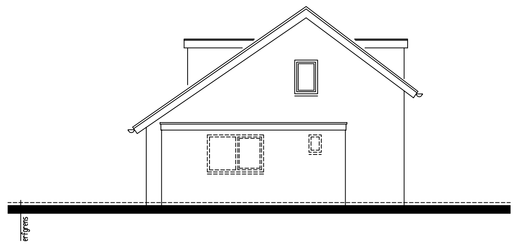

bestaande achtergevel

principe

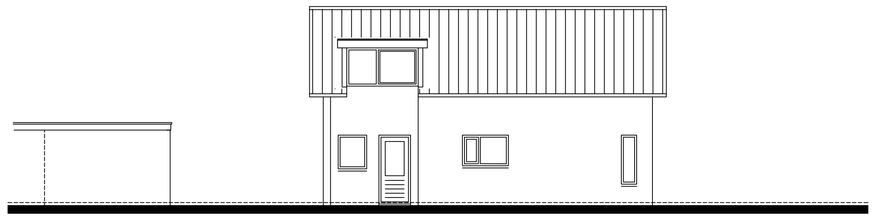

bestaande linkerzijgevel

Kleuren– en materialenschema			
onderdeel	materiaal	kleur	
trasraam	baksteen	donkerbruin	als bestaande woning
gevels	baksteen	donkerbruin	als bestaande woning
dakbedekking	bitumen	antraciet	als bestaande woning
kolommen	hout	naturel bruin	
boeidelen	hout	naturel bruin	

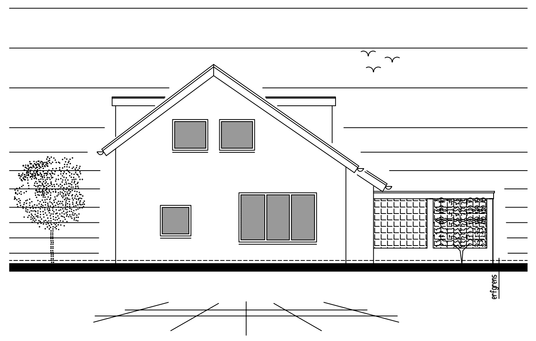

gewijzigde voorgevel

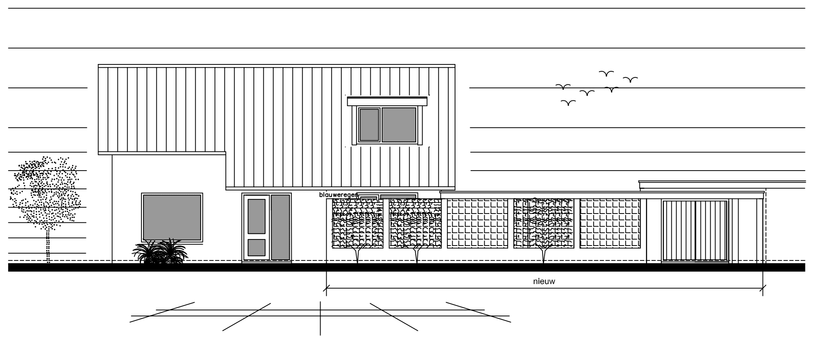

gewijzigde rechterzijgevel

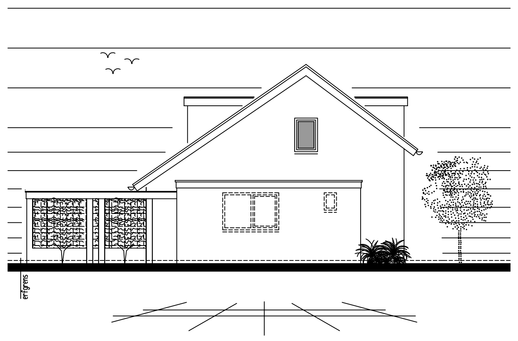

gewijzigde achtergevel

principe

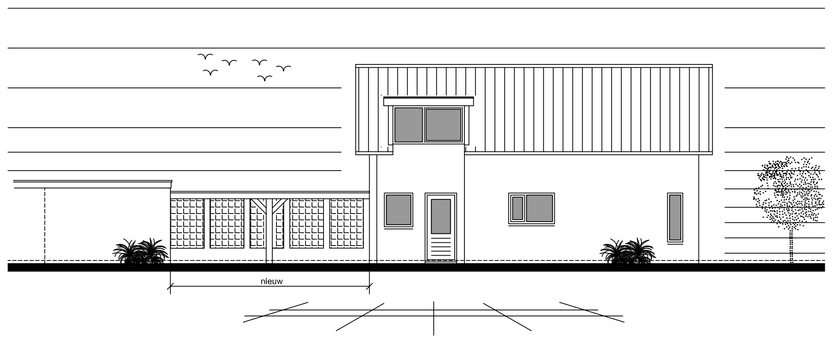

gewijzigde linkerzijgevel

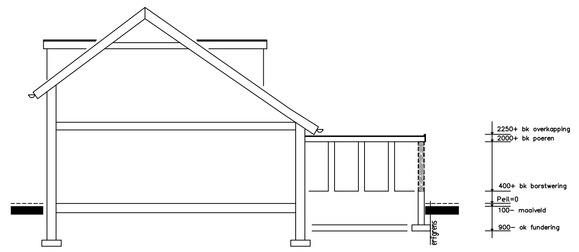

gewijzigde doorsnede

principe

Blauwe regen wordt langs de gehele wand geleid.

Hedera–beplanting (als groenblijver het gehele jaar) wordt aangevuld met Clematis, Kamperfoelie en Blauwe regen en zorgen voor geur en kleur in het seizoen

Ontheffing gevraagd voor dit bouwplan door toepassing van bijlage II Besluit Omgevingsrecht, hoofdstuk IV, artikel 4 lid 1 sub a samen met beleid (gemeente Bronckhorst) voor toepassing 2.12 van de Wabo op hoeklocaties.

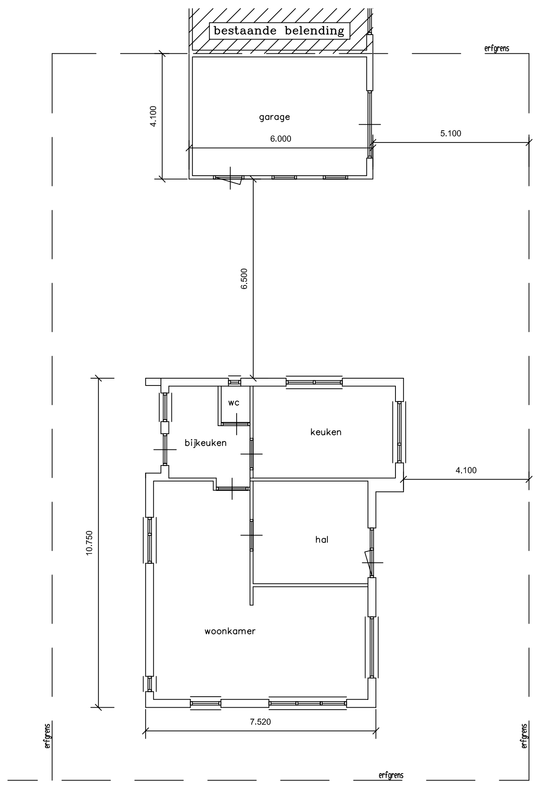

bestaande
begane grond

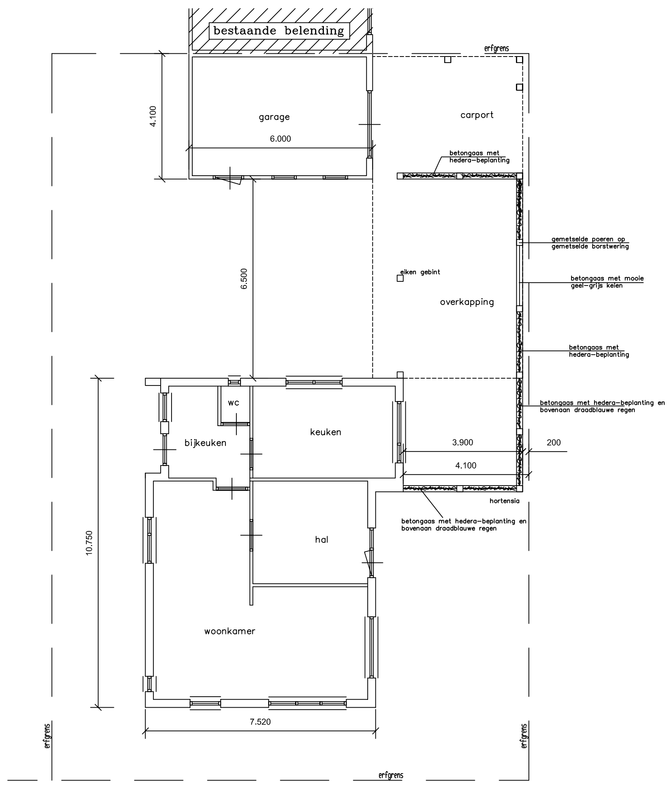

gewijzigde
begane grond

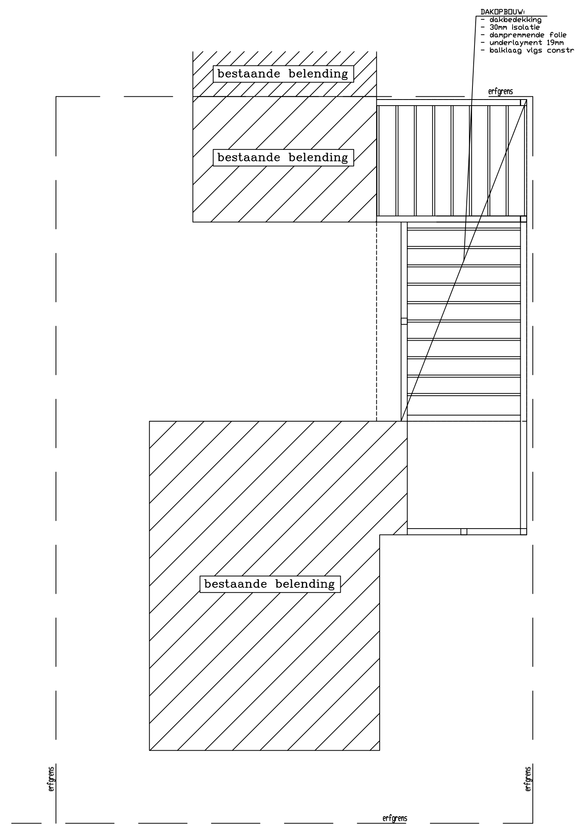

gewijzigde
balklaag

- alle ankers ed. vlgs constructeur
- alle constructieve afmetingen vlgs constructeur

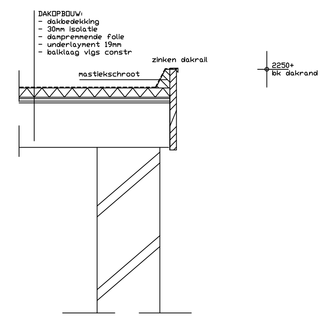

dakranddetail

principe

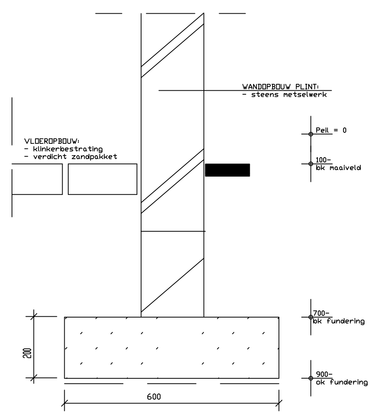

funderingsdetail

principe

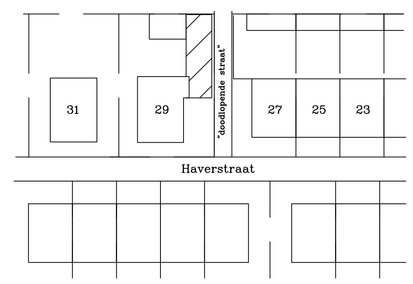

Situatie › gemeente Zelhem
Schaal › 1:1000

Hout–, beton– en staalkonstrukties vlgs berekening en tekening konstrukteur

Maten in het werk te kontroleren

Fase:	Schetsplan
Projekt:	Plaatsen overkapping
Bouwlokalie:	Haverstraat 29, 7025 AK Halle
Opdrachtgever:	Dhr. W. Bulterman Haverstraat 29, 7025 AK Halle tel. 0314–631840
Schaal:	1:100
Datum:	09–03–2016 18–04–2016 08–06–2016