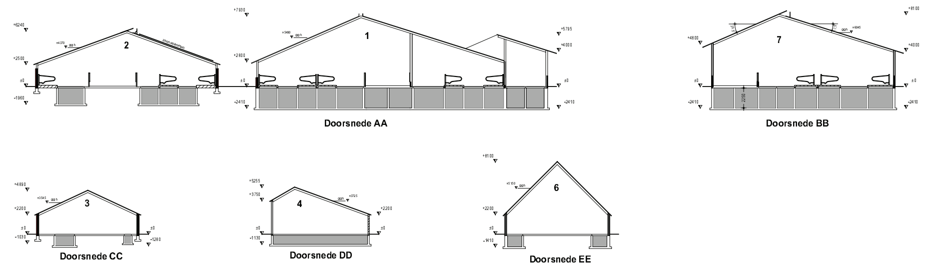

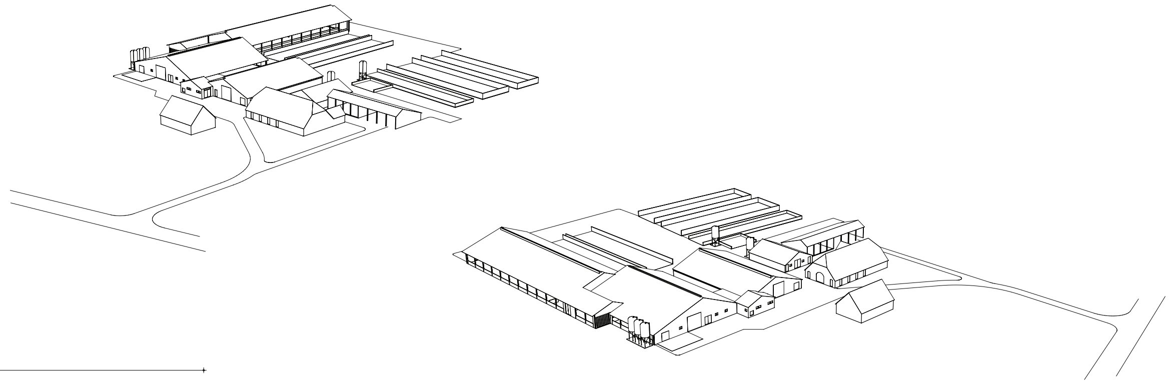

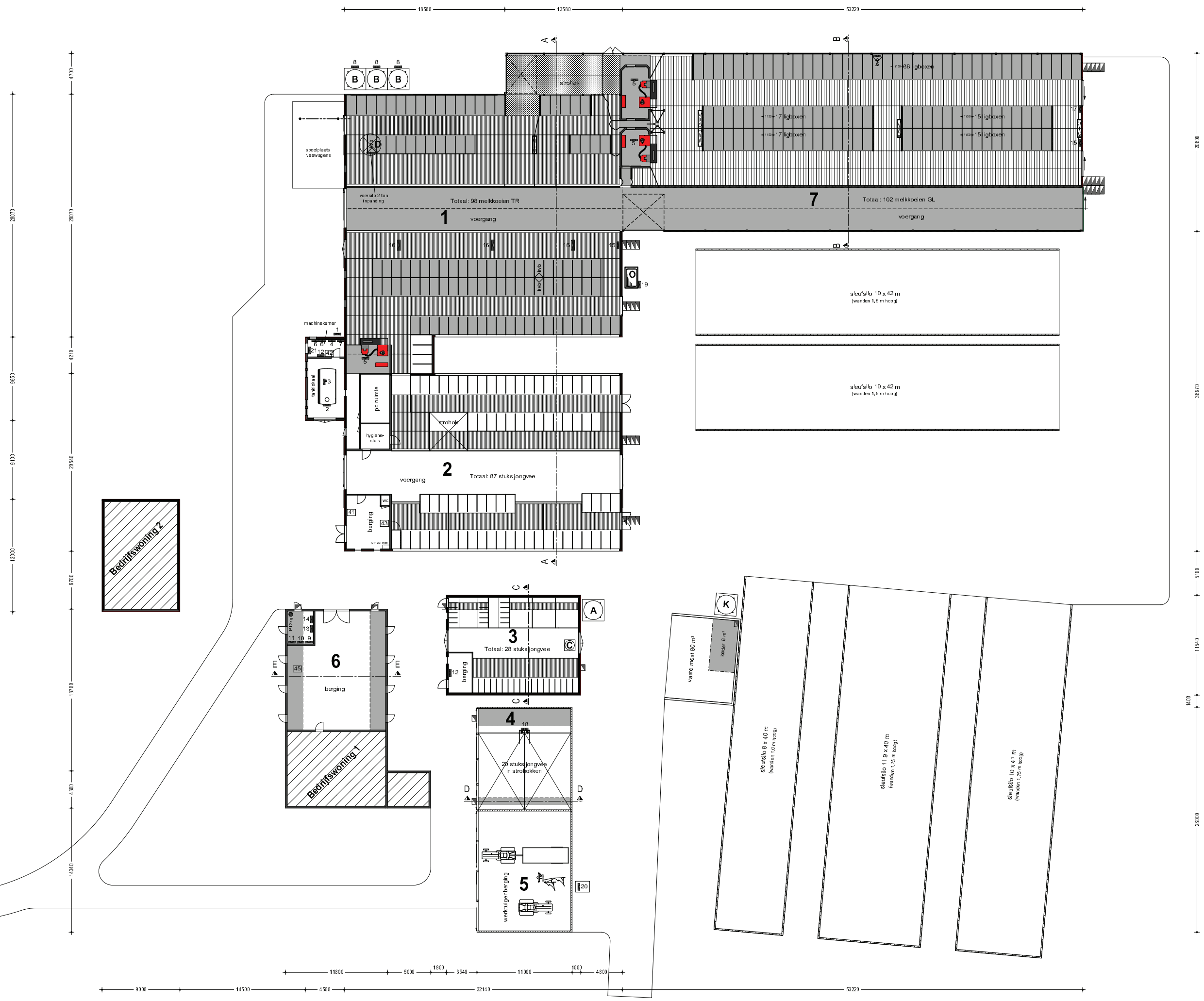

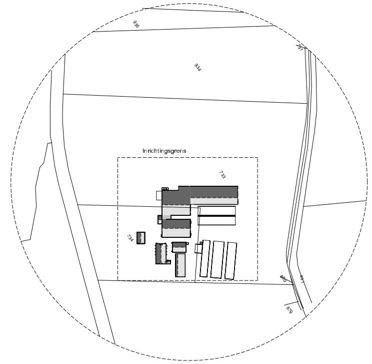

Gebouwgegevens

Gebouw nr.	Functie	Bruto oppervlakte m² bestaand	Bruto oppervlakte m² nieuw	Dak	Wanden	Vloer	Ventilatie	Dieraantallen	Rav.code	Groen Label nr.	Kelder inh. m³
1:	Ligboxenstal	902		golfplaten	baksteen	beton	natuurlijk	98 melkkoeien	A 1.100	-	2000
2:	Jongveestal	754		golfplaten	baksteen	beton	natuurlijk	87 stuks jongvee	A 3.100	-	400
3:	Jongveestal	179		golfplaten	baksteen	beton	natuurlijk	28 stuks jongvee	A 3.100	-	50
4:	Jongveestal	132		golfplaten	hout	beton	natuurlijk	20 stuks jongvee	A 3.100	-	40
5:	Werktuigenberging	154		golfplaten	baksteen	beton	natuurlijk	-	-	-	-
6:	Bedrijfswoning 1 met berging	293		dakpannen	baksteen	beton	natuurlijk	-	-	-	70
7:	Ligboxenstal		1158	golfplaten	prefab betonelementen	beton	natuurlijk	102 melkkoeien	A 1.13	BWL 2010.34.V5	2340
8:	Bedrijfswoning 2	117		dakpannen	baksteen	beton	-	-	-		-
Totalen:		2.531 m²	1.158 m²								4.900 m³

Renvooi

Elektrisch vermogen		Aantal	KW p/st	KW totaal	Gebouw nr.
1	Koeler	1	7,50	7,50	2
2	Tankreiniger	1	0,40	0,40	2
3	Roerwerk	1	0,25	0,25	2
4	Vacuumpomp	1	3,50	3,50	2
5	Melkrobot	3	3,00	9,00	2-7
6	Boiler 120 ltr.	2	1,50	3,00	2
7	Hogedrukreiniger	1	4,00	4,00	2
8	Vijzel	3	0,75	2,25	1
9	Handgereedschap	1	4,75	4,75	6
10	Kolomboormachine	1	0,55	0,55	6
11	Slijpsteen	1	0,55	0,55	6
12	Warmteterugwinning	1	3,00	3,00	2
13	Compressor	1	2,50	2,50	6
14	Lasapparaat	1	5,00	5,00	6
15	Koeborstel	2	0,75	1,50	1-7
16	Ruimte ventilator	3	1,20	3,60	1
17	Mestschuif/mestrobot	1	0,30	0,30	7
18	Kalverdrinkautomaat	1	0,30	0,30	4
19	Dieseloliepomp	1	0,25	0,25	1
20	Motor beregeningspomp	1	15,00	15,00	5
21	Compressor melkinstallatie	1	3,50	3,50	2
	Totaal elektrisch vermogen			70,70 KW	

Verbrandingsvermogen		Aantal	KW p/st	KW totaal	Gebouw nr.
-	Traktor	1	74	74	-
-	Traktor	1	85	85	
-	Traktor	1	35	35	
-	Shovel	1	35	35	
	Totaal verbrandingsvermogen			229 KW	

Overig

41	Opslag diergeneesmiddelen	2
42	Opslag reinigingsmiddelen	2
43	Spermavat	2
44	Kadaverophaalplaats (zie kadaster)	aan de weg
45	Noodstroomaggregaat 75 kVa	6

		Aantal	Totaal
A	Voedersilo (polyester) 8 ton	1	8
B	Voedersilo (polyester) 10 ton	3	30
C	Voedersilo (polyester) 3 ton	1	3
D	Voedersilo (polyester) 2 ton	1	2
K	Kunstmestsilo (polyester) 8 ton	1	
O	Dieselolietank 5000 liter	1	
	Totaal opslagcapaciteit voersilo's		43 ton

Legenda

- Kelder
- Inkomende lucht
- Vuilluchtkanaal
- Spuiwater
- Brandblussers

Betreft:

Melding activiteitenbesluit
Natuurbeschermingswetvergunning

Opdrachtgever: Dhr. G.H. Herberts
Barlhammerweg 3
6998 CB Laag Keppel
0314 - 682291
06 - 20333723
g.y.herberts@hetnet.nl

Locatie: Barlhammerweg 3
6998 CB Laag Keppel

Projectnr.:	2015-072
Tekeningnr.:	MV 1
Schaal:	1:200
Formaat:	841 x 1260
Getekend:	MH
Datum:	25-02-2003
Datum gewijzigd:	11-03-2003
	26-03-2014
	28-04-2015
	15-02-2016
	19-02-2016
	24-02-2016
	26-02-2016
	15-04-2016

Pit bouwadvies
Dorpsstraat 4a
7156 LL Beltrum
0544 - 481356
info@pitbouwadvies.nl
www.pitbouwadvies.nl

ForFarmers FarmConsult
ForFarmers BV.
Sluisstraat 24
7491 GA Delden
0573- 288989
farmconsult@forfarmers.eu

Specialist bedrijfsontwikkeling:
Niels Ten Voorde
0573 - 288882
06 - 53542692
niels.tenvoorde@forfarmers.eu

Tekeningen en adviezen van Pit bouwadvies zijn gemaakt op basis van de meest actuele kennis en ervaringen uit onderzoek en praktijk.
Pit bouwadvies is niet aansprakelijk voor schade die ontstaat door toepassing en uitvoering van deze tekeningen en adviezen.
© Copyright Pit bouwadvies / ForFarmers