

Waterregulerende kunstwerken

- bodemval
- || coupure
- gemaal
- ⊙ knijpconstructie
- ⊙ leegloop op riolering
- ⊙ leegloop op riolering met spindelschuf
- ⊗ pomplocatie
- ⊙ spindelschuf
- stuw vast
- stuw regelbaar, niet automatisch
- stuw regelbaar, automatisch
- syphon
- terugslagklep
- vaste dam
- vispassage
- waterinlaatpunt
- ⊙ watermolen
- zandvang

Waterstaatswerken

- litten naam waterkering
- 50.240 nummer waterkering
- waterkering
- Geul naam primair water
- 10.001 nummer primair water
- primair water
- Weerdje naam secundair water
- 3.007 nummer secundair water
- secundair water
- 6.329 nummer lijnvormig element
- lijnvormig element

Zones

- beschermingszone
- profiel van vrije ruimte
- inundatiegebied
- meanderzone

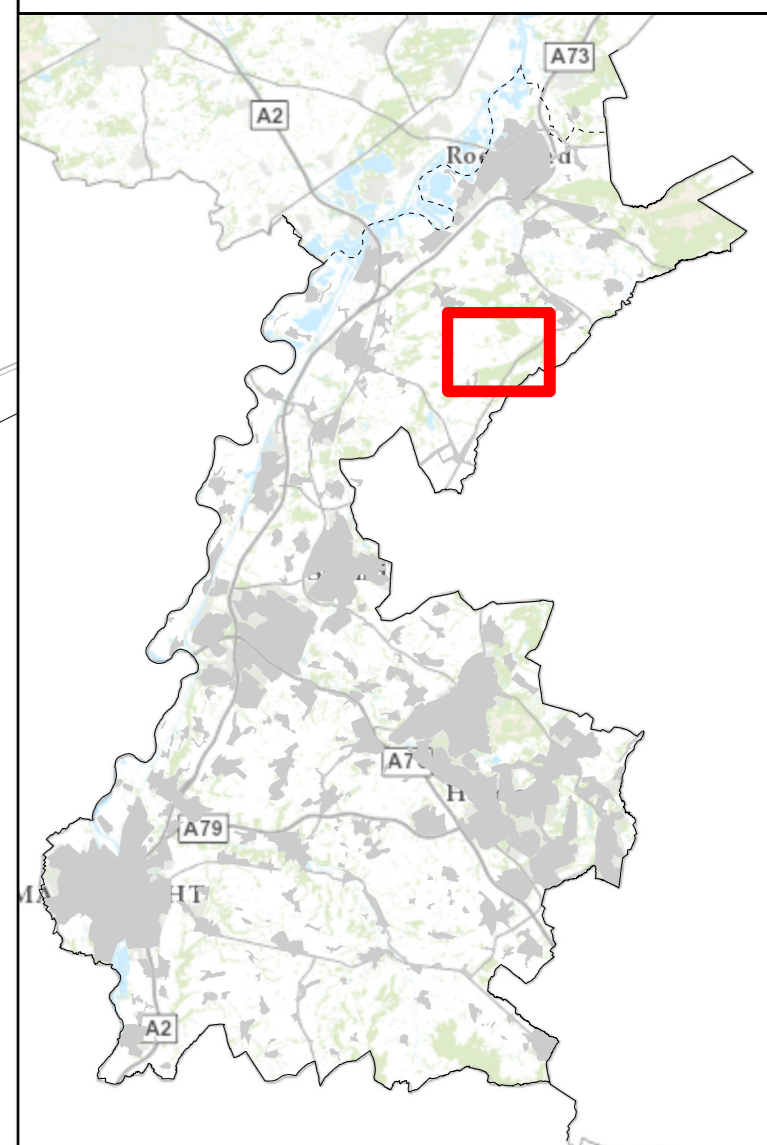

Vaststellingsdatum	Besluitnummer	Omschrijving
05-11-2016	2016.0066	Verlegging Hoxellossing
-	-	-
-	-	-
-	-	-
-	-	-
-	-	-
-	-	-
-	-	-
-	-	-
-	-	-

Zoneringskaart, blad: 15
 Legger Waterschap Roer & Overmaas

Vastgesteld d.d.: 27 november 2012
 Algemeen Bestuur Waterschap Roer & Overmaas

Get.: 05-04-'16 J.S.
 Gew.: -

Schaal: 1:5000
 Trak nr.: 129-040
 Blad: 015.C
 Formaat: A0

Postbus 185
 6130 AD Sittard
 Tel. 045-4205700

© Topografische Dienst Kadaster