

Behoort bij beschikking		BEM1601280 gemeente Steenberghe
d.d.	04-05-2016	
nr.(s)	ZK16001118	
Medewerker Publiekszaken/vergunningen		

Tekeningen/berekeningen derden

Alle tekeningen en/of berekeningen van derden dienen ter goedkeuring voor te worden gelegd te worden aan de directie.



ALLE MATEN IN HET WERK CONTROLEREN !!!

ALLE MATEN M.B.T. DE BESTAANDE BEBOUWING DIENEN DOOR AANNEMER ALVORENS START WERKZAAMHEDEN GECONTROLEERD & VOORGELEGD TE WORDEN AAN DIRECTIE.

Peil = 0.000+, Maaiveld = 0.100-P
Peil = b.k. afgew. vloer in sorteerruimte



REVISIE:	OMSCHRIJVING:
0	D.D. 11-02-2016 (VOOR COMMENTAAR)
A	D.D. 07-03-2016 (T.B.V. OMGEVINGSVERGUNNING)
B	
C	

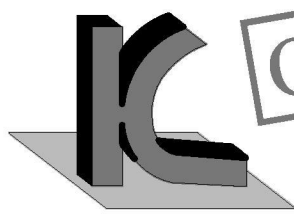

KRAAK BOUWTECHNISCH MANAGEMENTBURO B.V.

STOOFWEG 3
4681 RK
NIEUW-VOSSEMEER
TEL. 0167 - 56 05 09
FAX. 0167 - 56 09 10
E-MAIL. info@kraakbv.nl

WERKNR. :	15106
SCHAAL :	1:10
AFM. :	A4
GET. :	W.B.
GEC. :	

PROJECT:	VERBOUW BESTAANDE KOEL-CELLEN TOT KANTINE AAN DE HEERLESESTRAAT 2 TOT KANTINE
OPDR.GEVER:	

TEK. NR.:	T04
------------------	------------

BOUWKUNDIGE DETAILS

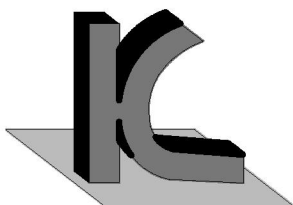
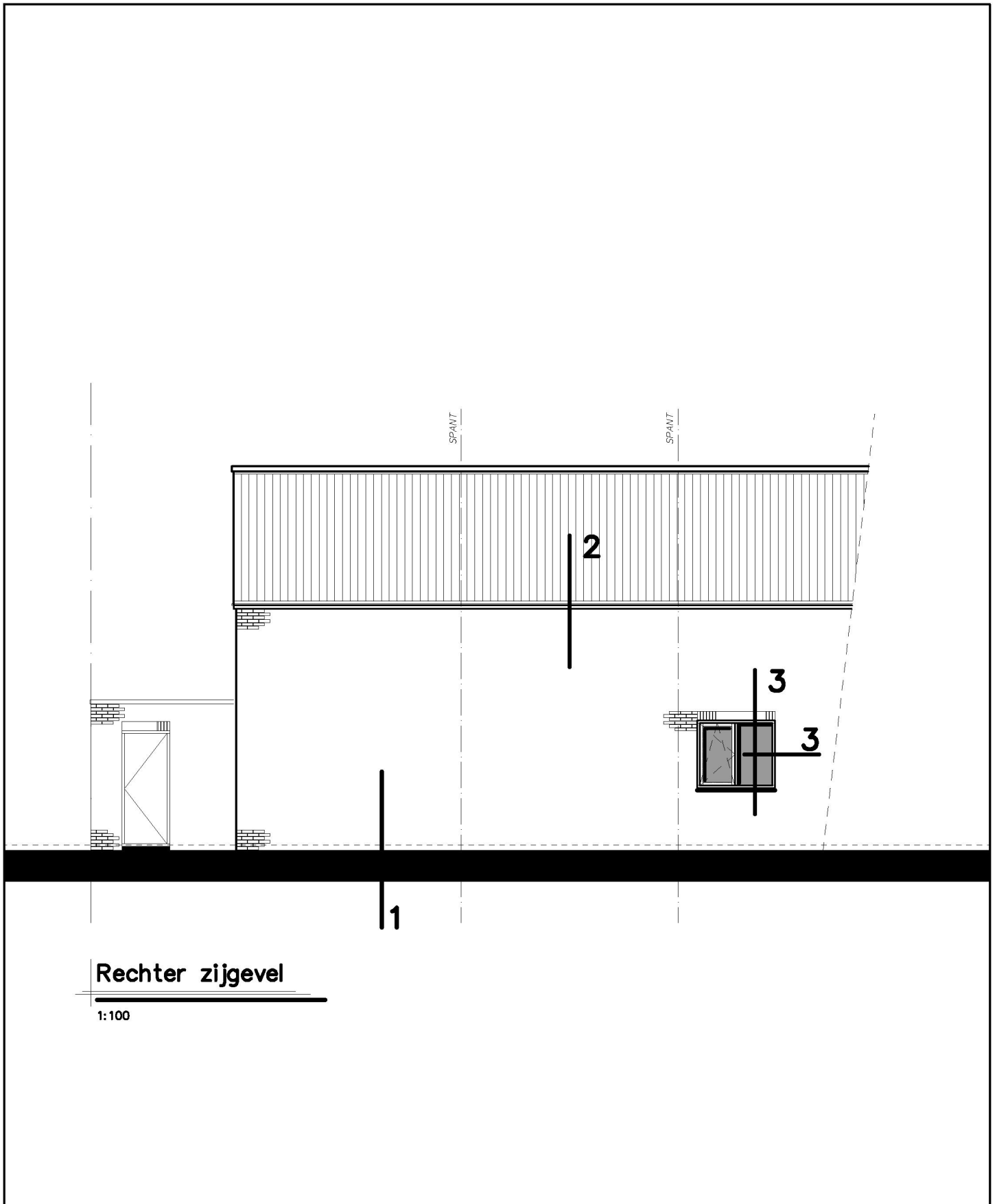

KRAAK BOUWTECHNISCH
MANAGEMENTBURO B.V.

STOOFWEG 3
4681 RK
NIEUW-VOSSEMEER

TEL. 0167 - 56 05 09
FAX. 0167 - 56 09 10
E-MAIL. info@kraakbv.nl

WERKNR.: 15106

DATUM: 07-03-2016

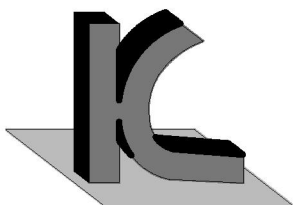
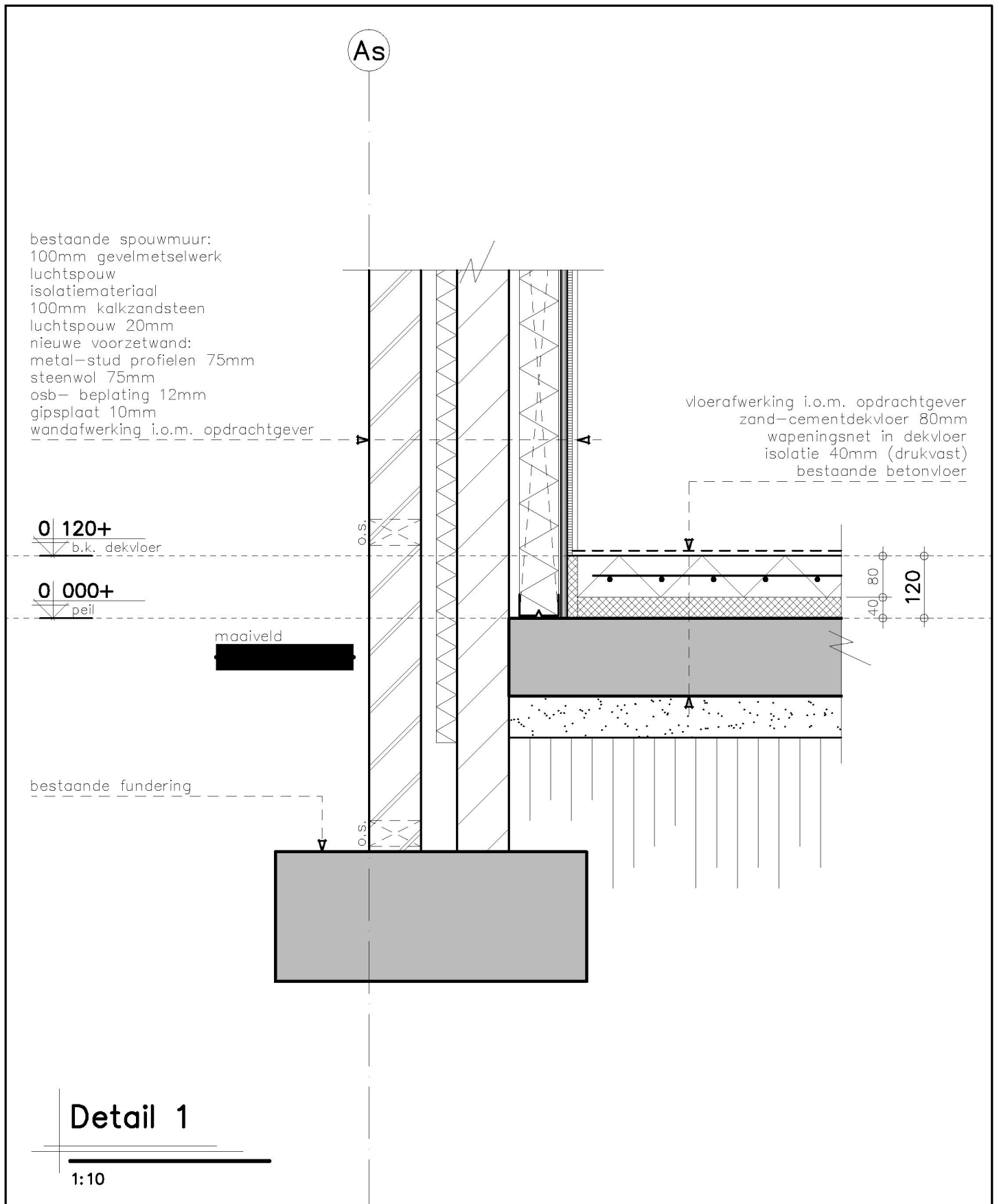

KRAAK BOUWTECHNISCH
 MANAGEMENTBURO B.V.

STOOFWEG 3
 4681 RK
 NIEUW-VOSSEMEER

TEL. 0167 - 56 05 09
 FAX. 0167 - 56 09 10
 E-MAIL. info@kraakbv.nl

WERKNR.: 15106

DATUM: 07-03-2016

As

bestaand stalen spant

bestaande gording

bestaande muurplaat

bestaande goot

4 650+
b.k. goot

bestaande houten balklaag
balklaag v.v. steenwol 140mm,
tussen de balken
balklaag aan onderzijde uitrachelen +
v.v. gipsplaat 10mm

bestaande spouwmuur:
100mm gevelmetselwerk
luchtspouw
isolatiemateriaal
100mm kalkzandsteen
luchtspouw 20mm
nieuwe voorzetwand:
metal-stud profielen 75mm
steenwol 75mm
osb- beplating 12mm
gipsplaat 10mm
wandafwerking i.o.m. opdrachtgever

3 120+
o.k. plafond

verlaagd systeemplafond

Detail 2

1:10

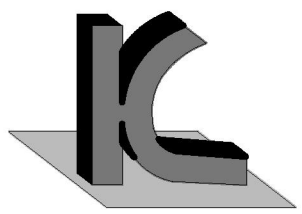

KRAAK BOUWTECHNISCH
MANAGEMENTBURO B.V.

STOOFWEG 3
4681 RK
NIEUW-VOSSEMEER

TEL. 0167 - 56 05 09
FAX. 0167 - 56 09 10
E-MAIL. info@kraakbv.nl

WERKNR.: 15106

DATUM: 07-03-2016

bestaande spouwmuur:
 100mm gevelmetselwerk
 luchtspouw
 isolatiemateriaal
 100mm kalkzandsteen
 luchtspouw 20mm
 nieuwe voorzetwand:
 metal-stud profielen 75mm
 steenwol 75mm
 osb- beplating 12mm
 gipsplaat 10mm
 wandafwerking i.o.m. opdrachtgever

BAT- latei o.g.

prefab betonlatei
 d.p.c.-folie

2 | 400+
 b.k. kozijn

afdichting

multiplex 18mm

nieuw kunststof kozijn

afdichting

nieuwe keramische
 raamdorpelsteen

houten regel 46x46mm

1 | 100+
 o.k. kozijn

multiplex 18mm

bestaande spouwmuur:
 100mm gevelmetselwerk
 luchtspouw
 isolatiemateriaal
 100mm kalkzandsteen
 luchtspouw 20mm
 nieuwe voorzetwand:
 metal-stud profielen 75mm
 steenwol 75mm
 osb- beplating 12mm
 gipsplaat 10mm
 wandafwerking i.o.m. opdrachtgever

d.p.c.-folie

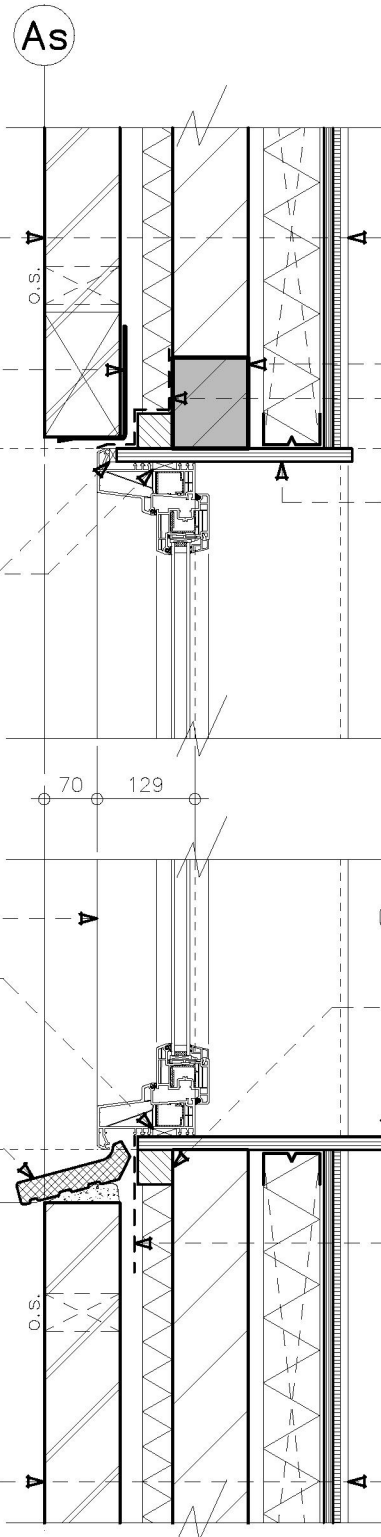

Detail 3

1:10

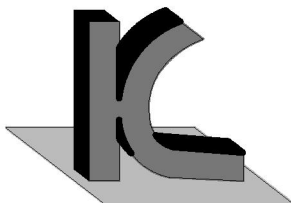

KRAAK BOUWTECHNISCH
 MANAGEMENTBURO B.V.

STOOFWEG 3
 4681 RK
 NIEUW-VOSSEMEER

TEL. 0167 - 56 05 09
 FAX. 0167 - 56 09 10
 E-MAIL. info@kraakbv.nl

WERKNR.: 15106

DATUM: 07-03-2016