

| | |
|---|------------|
| Behoort bij beschikking | |
| d.d. | 15-01-2016 |
| nr.(s) | ZK15001757 |
| Medewerker Publiekszaken/vergunningen | |
|  | |



STUDIO ARCHITECTURE
PAULUS DE JAGER

STUDIOARCHITECTURE

verbouw en uitbreiding woning - detailboek

| datum | status | omschrijving |
|-------|--------|--------------|
|-------|--------|--------------|

| | | |
|------------|--------------|--|
| 07.01.2016 | OGV dakkapel | |
|------------|--------------|--|

materialisatie:

| | | |
|--------------|------------|--------------|
| kozijnen | hout | kleur: wit |
| wanddelen | zink | kleur: grijs |
| glas | HR++ | kleur: nvt |
| dakbedekking | bitumineus | kleur: zwart |

opdrachtgever:

tel: Telefoon opdrachtgever
fax: Fax opdrachtgever
email: E-mail opdrachtgever

architect:

STUDIOARCHITECTURE
voorstraat 36
3241 eg middelharnis
tel: 0187 470715
www.studioarchitecture.nl
info@studioarchitecture.nl

document:

tekenaar: RZ
schaal: 1:5
formaat: A3

fase:

TO
projectnr.
15.010
tekeningnr.
TO

renvooi

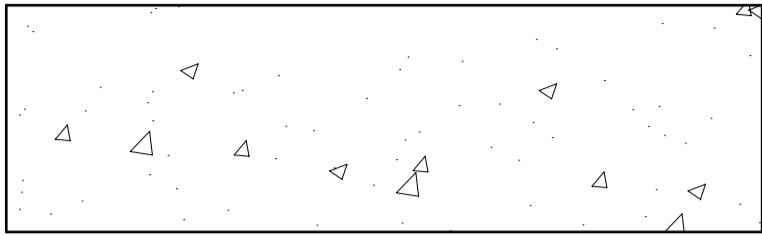

in het werk gestort beton



prefab beton

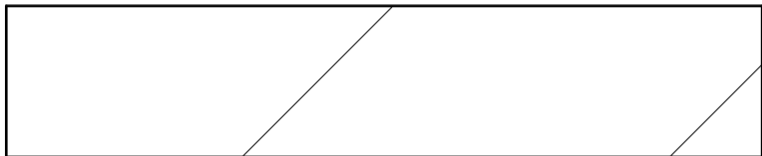

kalkzandsteen

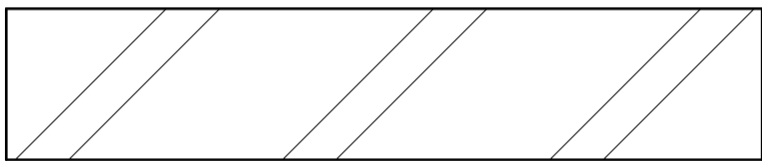

gebakken gevelsteen waalformaat (lxbxh 210x100x50mm), kleur bruin
lagenmaat schoon metselwerk: 2650/43=61,63mm

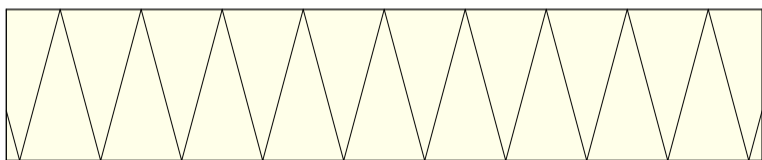

isolatie kunststofschuim (PUR en PIR)

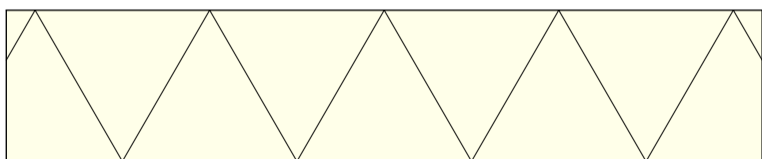

isolatie minerale wol (glaswol en steenwol)

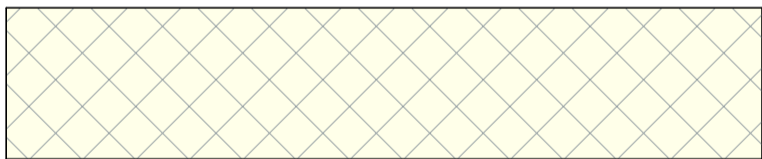

isolatie met gesloten cellen (PS, EPS en XPS)



loofhout

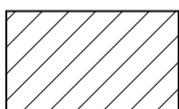

naaldhout

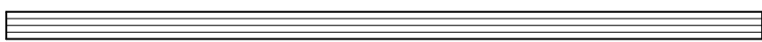

multiplex



OSB-plaat (oriented strand board)

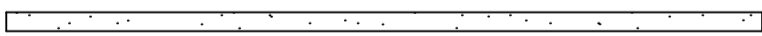

gipskartonplaat

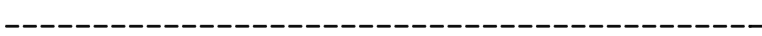

dampremmende folie / dampdoorlatende folie



kunststeen / polyesterbeton / composietsteen 20 mm



kitvoeg op rugvulling van compressieband



schuimband met gesloten cellen

3845+

zinken mastgoot M44 op gootbeugels

bestaande muurplaat

vloeropbouw:

- Fermacell 2x10mm
- isolatie minerale wol 10mm
- multiplex 18mm
- bestaande houten balklaag
- rachels 22mm
- stucplaten 9,5mm
- stucwerk 5mm

2880+

2850+

2640+

wandopbouw $R_c=4,0 \text{ m}^2 \cdot \text{K/W}$ (van buiten naar binnen):

- Stucwerk gevel: Fabr. Sto, type StoTherm Classic
 - sierpleister
 - mortel weefsellaag
 - EPS isolatie Top 32 130mm
 - verlijming
- bestaand metselwerk
- stucwerk

omgevingsvergunning 06.01.2016

STUDIOARCHITECTURE

pid: 15.010-TO- -07-01-16-11:29

detail 43

- dakopbouw (van buiten naar binnen):
- 2 laags bitumineuze dakbedekking
 - wbp multiplex 18mm
 - isolatie minerale wol 140mm
 - houten balklaag 145x45mm
 - dampremmende folie
 - gemelamineerd spaanplaat 12mm

zinken afdekkap met kraal op klangen

5780+

- zinken bekleding
- ruwe houten delen 22mm

5510+

5500+

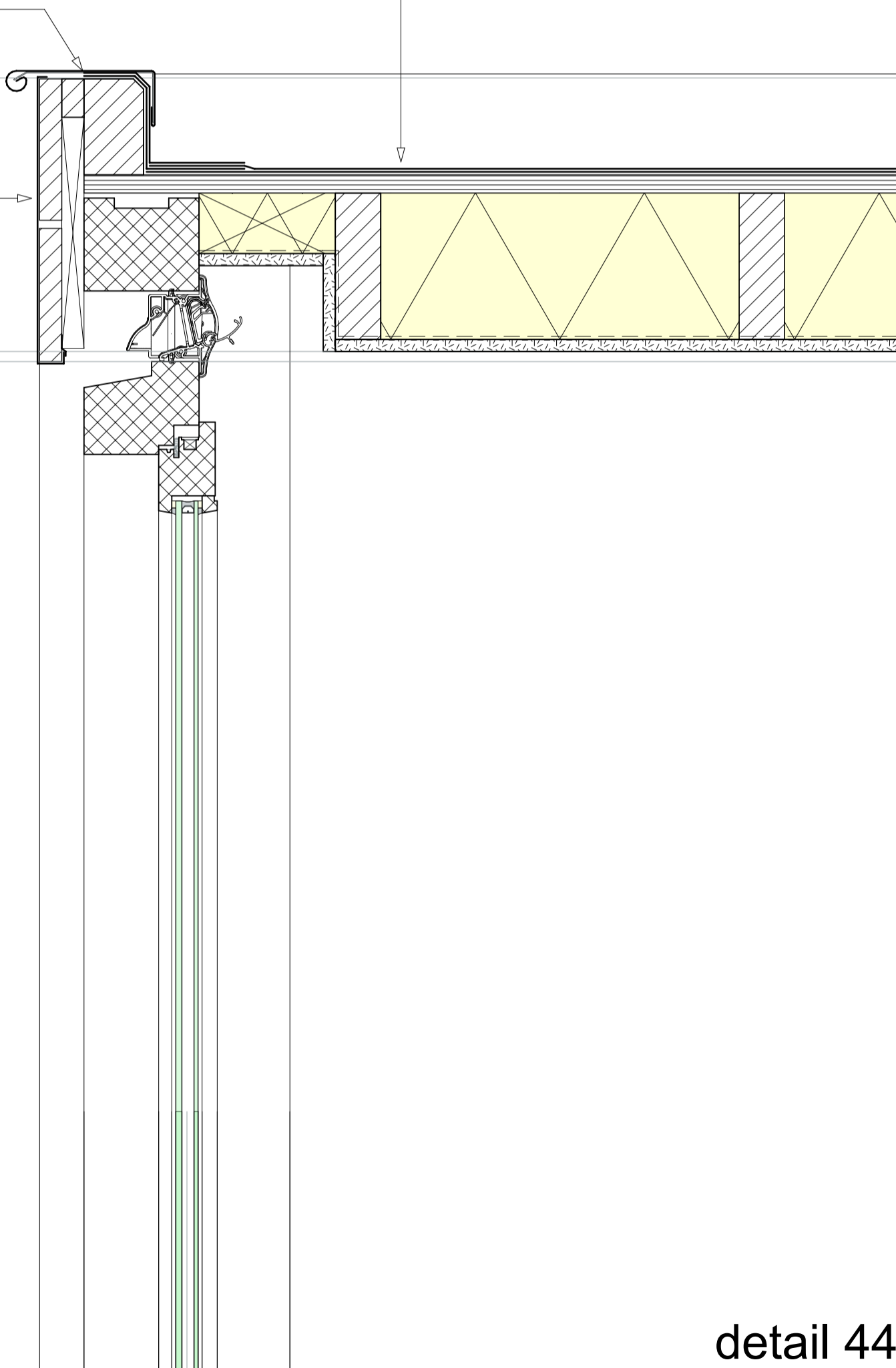

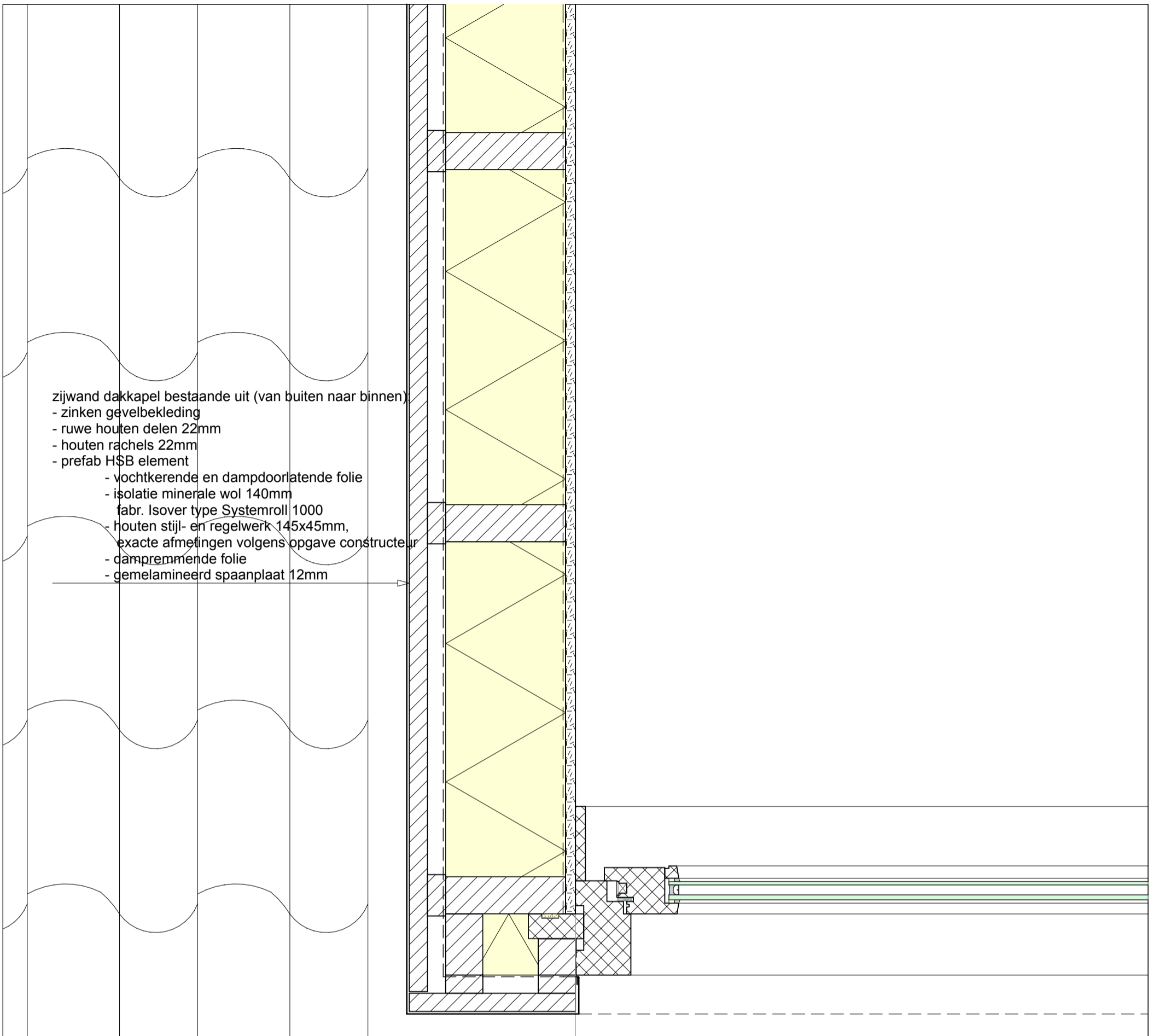

- zijwand dakkapel bestaande uit (van buiten naar binnen)
- zinken gevelbekleding
 - ruwe houten delen 22mm
 - houten rachels 22mm
 - prefab HSB element
 - vochtkerende en dampdoorlatende folie
 - isolatie minerale wol 140mm
fabr. Isover type Systemroll 1000
 - houten stijl- en regelwerk 145x45mm,
exacte afmetingen volgens opgave constructeur
 - dampremmende folie
 - gemelamineerd spaanplaat 12mm