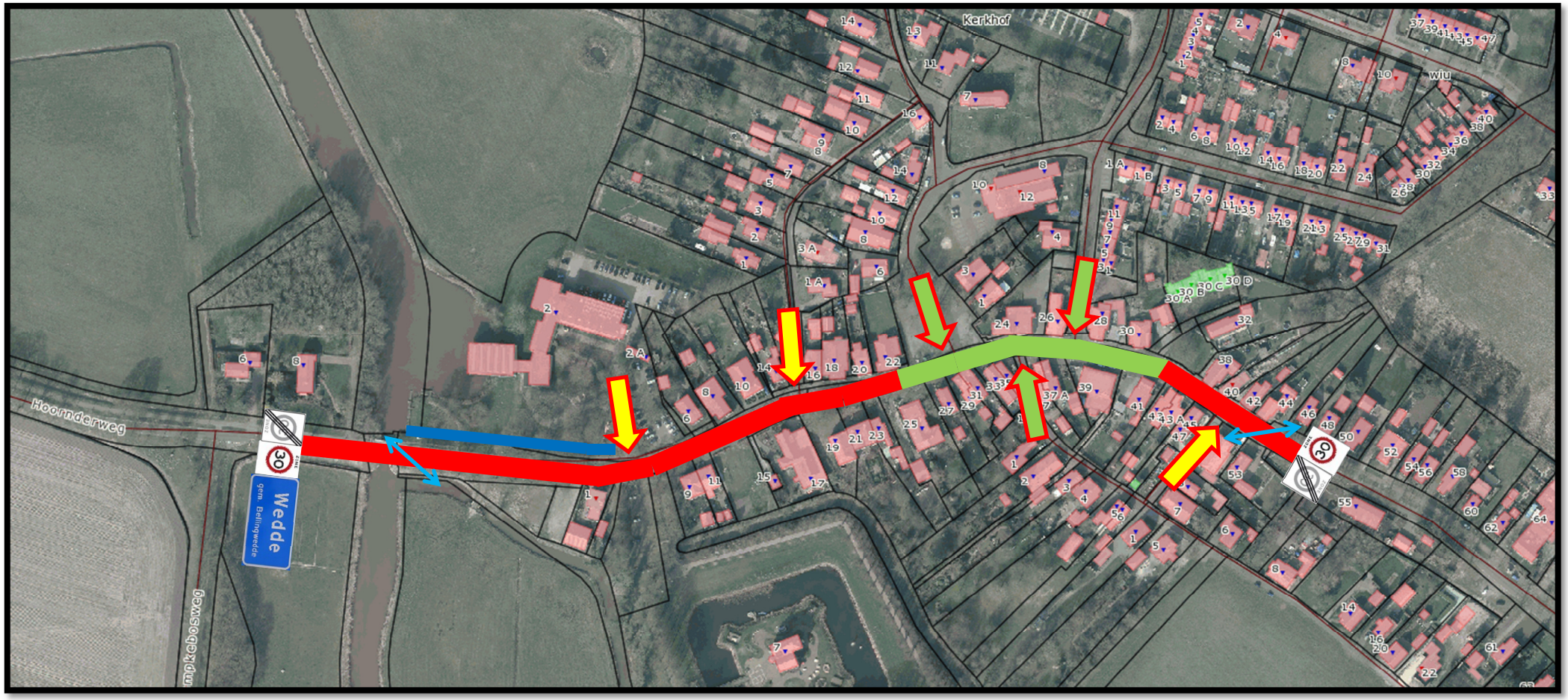

Hoofdweg Wedde herinrichting: situatie behorende bij het verkeersbesluit d.d. 19-04-2016: uitbreiding 30km-zone / wijzigen voorrang / verwijderen vrij-liggend fietspad.

Groen wegvak = bestaande 30km-zone, lengte ± 150 meter.
Rood wegvak = uitbreiding van 30 km-zone, lengte inclusief bestaande 30km-zone totaal ± 575 meter.

Groene pijlen = zijwegen in bestaande 30km-zone blijven gelijkwaardig (Hoenderkamp, Schoolstraat en Kerkstraat).
Gele pijlen = zijwegen in nieuwe 30km-zone worden gelijkwaardig (Hoenderkamp, Middenweg en toegangsweg gemeentehuis).

Blauwe pijlen = fietsoversteek van vrij-liggend fietspad naar fietsers op de rijbaan binnen de 30km-zone.
Blauwe lijn = te vervallen vrij-liggend fietspad