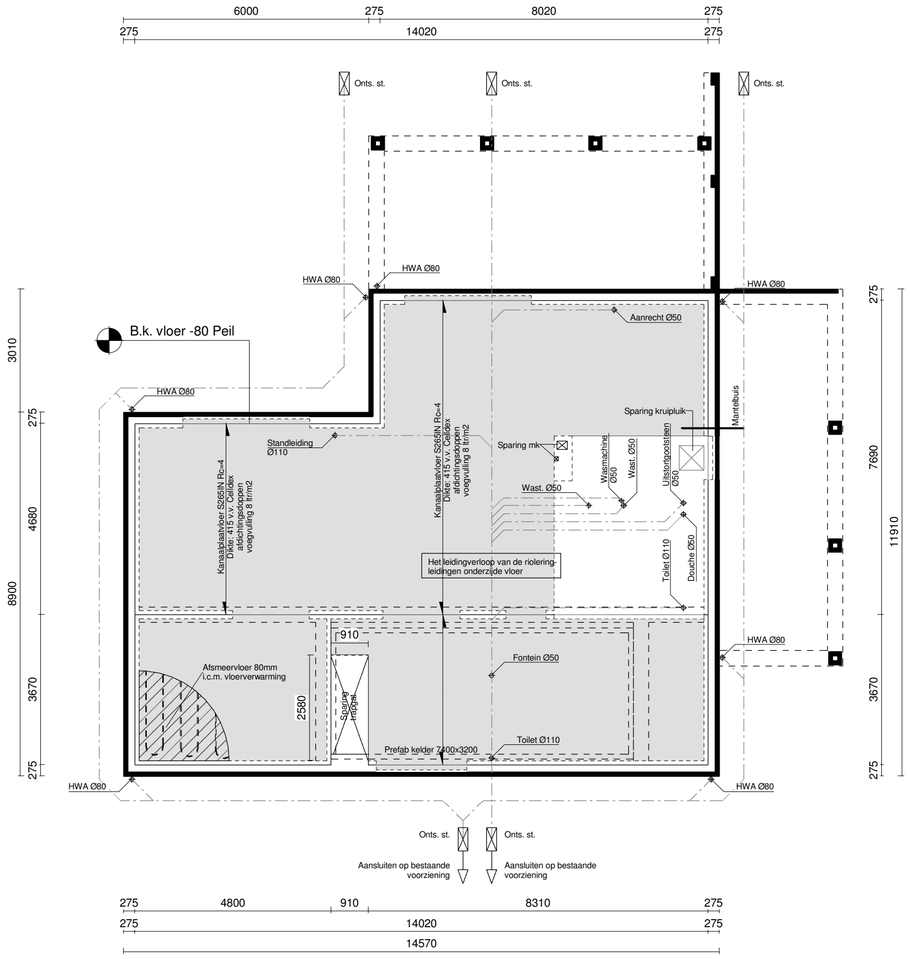

Begane grondvloer

Meenemen t.b.v. berekening vloer:
Lijnlast scheidingswanden (100mm dik) = 527 kg/m¹

= Vloerverwarming

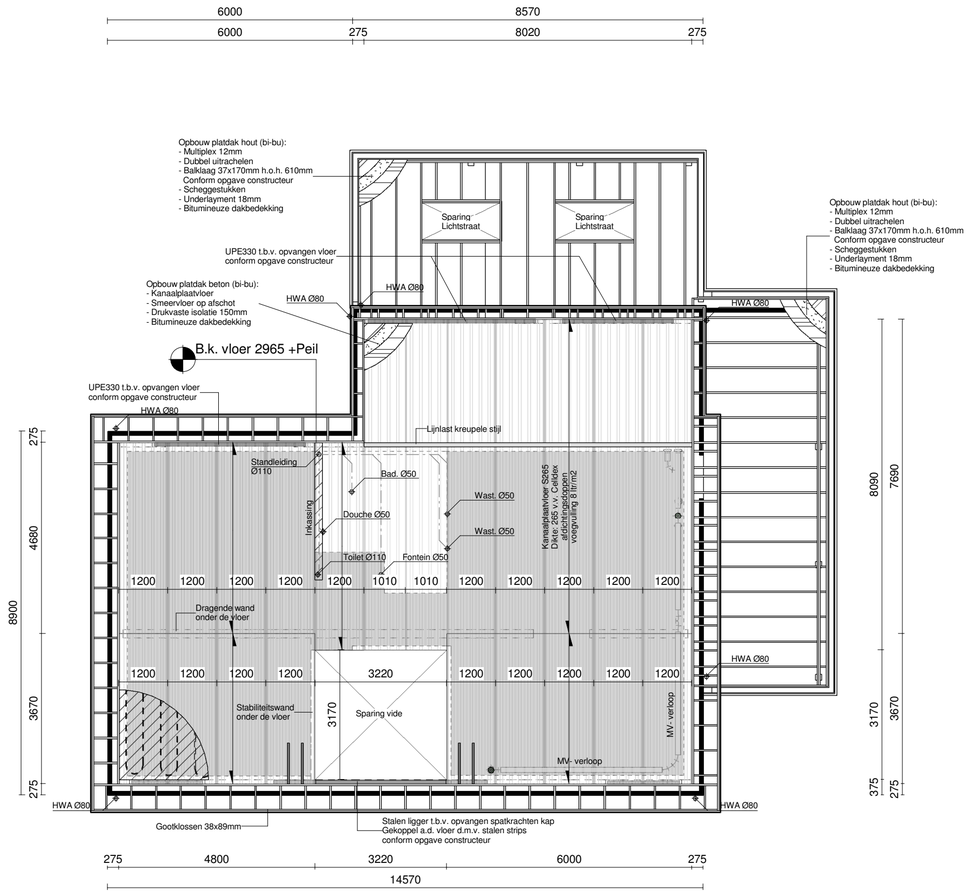

Eerste verdiepingsvloer

Meenemen t.b.v. berekening vloer:
Lijnlast scheidingswanden (100mm dik) = 527 kg/m
= lijnlast op vloer v.v. koudebrug onderbreking
= sparing Ø150mm t.b.v. mechanische ventilatie

Stalen liggers & kolommen volgens opgave constructeur

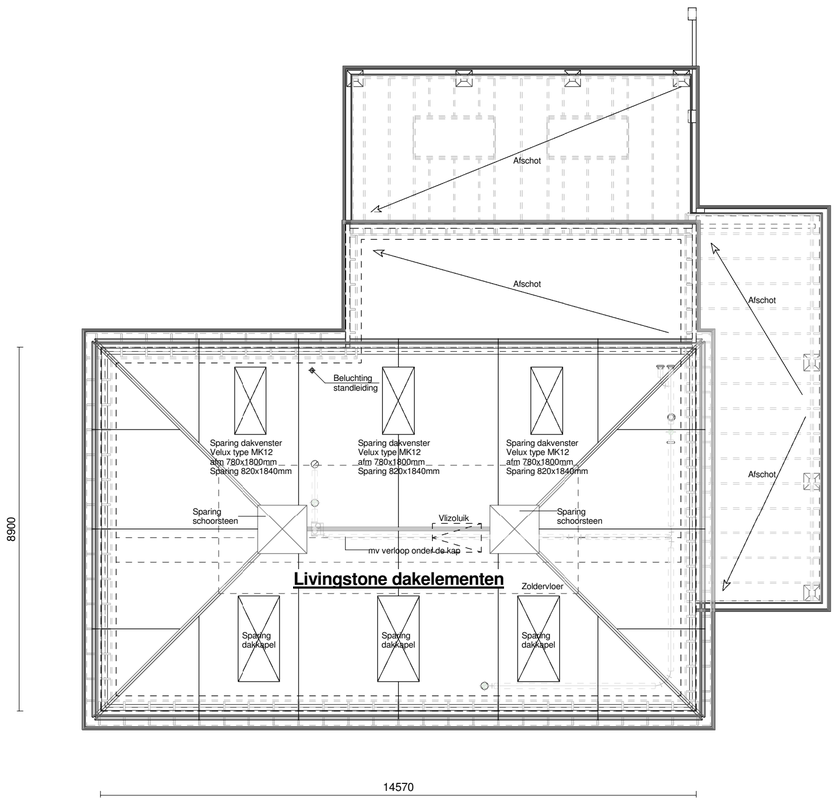

Kapplan

-

= Puntlast op de dragende wand
conform opgave constructeur

Behoort bij beschikking	
d.d.	13-04-2016
nr.(s)	ZK16000425
Juridisch beleidsmedewerker Publiekszaken / vergunningen	

BEM1601817
gemeente Steenbergen

Constructieblad
Technische plattegronden

Datum	Getekend	Wijzigingen
A 27-01-2016	FvE	Uitwerken omgevingsvergunning
B 22-02-2016	AvT	Kelder verschoven
C 30-03-2016	JL	Riolering aansluiten op bestaande voorzieningen

livingstone
welkom thuis

Bouwplan:	Vrijstaande woning	Formaat:	630x594
Opdrachtgever:		Schaal:	1:100
Bouwlocatie:	Postbaan 5, Dinteloord	Fase:	Vergunning
Onderdeel:	Technische plattegronden	Projectnr.:	15-0508
		Bladnr.:	O-02

Livingstone B.V. Vossenberg 4 4825 BH Breda T 076-5735735 E info@livingstone.org W www.livingstone.org