

Ontwerp-verkeersbesluit vaarwater de Enkele Wiericke, Hoogheemraadschap De Stichtse Rijnlanden

Het college van dijkgraaf en hoogheemraden van het Hoogheemraadschap De Stichtse Rijnlanden,

Gelet op

het bepaalde in de Scheepvaartverkeerswet, het Binnenvaartpolitiereglement, het Besluit administratieve bepalingen scheepvaartverkeer en de Algemene wet bestuursrecht;

de in het overleg met betrokken gemeenten en Waterrecreatie Nederland uitgebrachte adviezen en verzoeken;

overwegende dat

op grond van het bepaalde in artikel 2, lid 3, van de Scheepvaartverkeerswet in samenhang met het besluit van Provinciale Staten van Zuid-Holland d.d. 20 februari 1992 (registratienummer: DM 1025622) en het besluit van Provinciale Staten van Utrecht d.d. 18 maart 1992 (registratienummer: 1016578) het college van dijkgraaf en hoogheemraden het nautisch beheer voor de Enkele Wiericke uitvoert;

dit besluit van toepassing is op de Enkele Wiericke, lopende vanaf de splitsing met de Oude Rijn nabij Weijpoort 1 in Nieuwerbrug aan den Rijn tot aan de inlaat vanuit de Gekanaliseerde Hollandsche IJssel nabij Goejanverwelle 1 te Hekendorp;

in het belang van het voorkomen of beperken van schade door het scheepvaartverkeer aan het aquatisch leefmilieu, oevers en waterkeringen het noodzakelijk is om voor de Enkele Wiericke een verbod op gemotoriseerd vaarverkeer in te stellen;

op grond van het bepaalde in artikel 2 van het Besluit administratieve bepalingen scheepvaartverkeer het bevoegd gezag slechts verkeerstekens aanbrengt die opgenomen zijn in de bijlagen 7 en 8 behorende bij het Binnenvaartpolitiereglement;

de aan te brengen verkeerstekens verbodsborden betreffen zoals genoemd onder **A12** in bijlage 7 van het Binnenvaartpolitiereglement;

aan de verkeerstekens een nadere aanduiding kan worden toegevoegd;

bij dit besluit een gewaarmerkte overzichtskaart is gevoegd waarop de plaatsing van de verkeerstekens is vermeld;

over dit besluit overleg heeft plaatsgevonden met betrokken overheden en instanties als bedoeld in de artikelen 6 en 14 van het Besluit administratieve bepalingen scheepvaartverkeer;

dit besluit van 15 april 2016 tot en met 28 april 2016 voor een ieder ter inzage heeft gelegen en dat gedurende deze periode **wel/geen** zienswijzen zijn ingediend die tot aanpassing van het besluit hebben geleid;

BESLUIT:

I voor de Enkele Wiericke een verbod op gemotoriseerd vaarverkeer in te stellen;

II het onder I genoemde verbod geldt, onder de in de vergunningen genoemde voorschriften, niet voor de houder van de vergunning met kenmerk DM 217314 d.d. 28 januari 2009 en voor de houder van de vergunning met kenmerk DM 253351 d.d. 29 oktober 2009;

III de verboden voor alle vaartuigen op de Enkele Wiericke vast te stellen zoals aangegeven op de bij dit besluit behorende overzichtstekening d.d. 10-2-2016, met kenmerk _201602101120, op de bij dit besluit behorende situatietekening d.d. 10-2-2016, met kenmerk _201602101111 en op de bij dit besluit behorende situatietekening d.d. 23-2-2016, met kenmerk _201602231601;

IV de verboden voor alle vaartuigen op de Enkele Wiericke kenbaar te maken middels de verkeerstekens die worden weergegeven op de bij dit besluit behorende situatietekening d.d. 10-2-2016, met kenmerk _201602101111 en op de bij dit besluit behorende situatietekening d.d. 23-2-2016, met kenmerk _201602231601;

V bij de verkeerstekens onder IV worden ter verduidelijking van deze verkeerstekens, bijkomende tekens geplaatst, zoals is aangegeven op de bij dit besluit behorende situatietekening d.d. 10-2-2016, met kenmerk _201602101111 en op de bij dit besluit behorende situatietekening d.d. 23-2-2016, met kenmerk _201602231601;

VI dit besluit wordt aangehaald als "Verkeersbesluit vaarwater de Enkele Wiericke" (DM 1020579);

VII dit besluit treedt in werking met ingang van de achtste dag na bekendmaking.

Aldus vastgesteld in de collegevergadering van

Dijkgraaf,
P.J.M. Poelmann

Secretaris,
J. Goedhart

Bijlage: Overzichtstekening

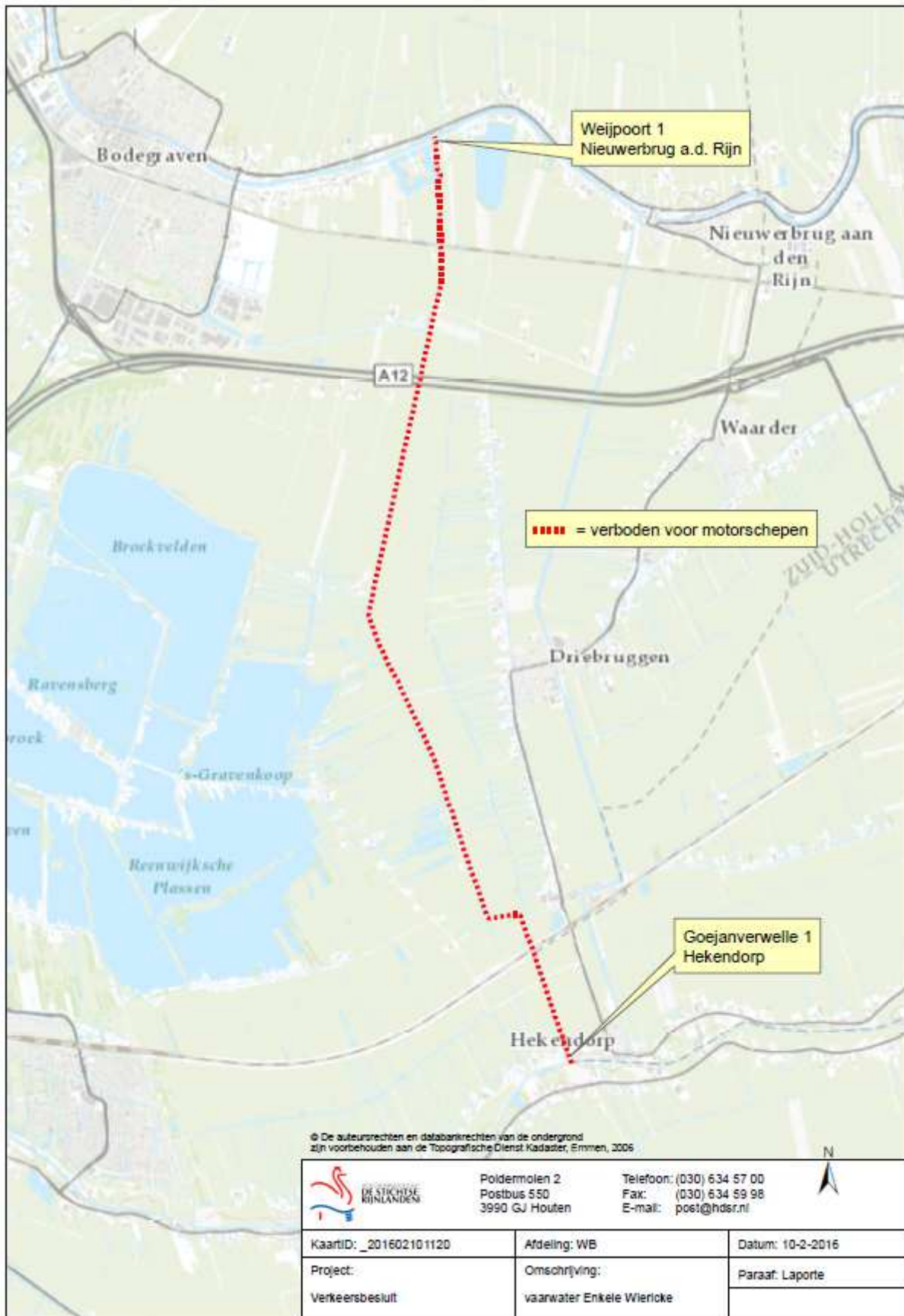

Bijlage: Situatietekening



Bijlage: Situatietekening



© De auteursrechten en databankrechten van de ondergrond zijn voorbehouden aan de Topografische Dienst Kadaster, Emmen, 2006



Poldermolen 2
Postbus 550
3990 GJ Houten

Telefoon: (030) 634 57 00
Fax: (030) 634 59 98
E-mail: post@hdsr.nl



KaartID: _201602231601	Afdeling: WB	Datum: 23-2-2016
Project: Nautische bebording	Omschrijving: Hekendorp	Paraaf: Laporte