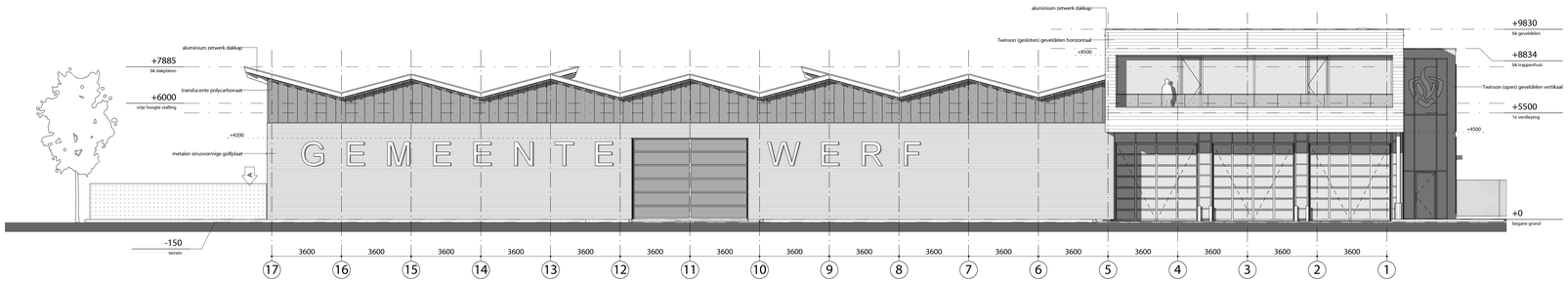

westgevel

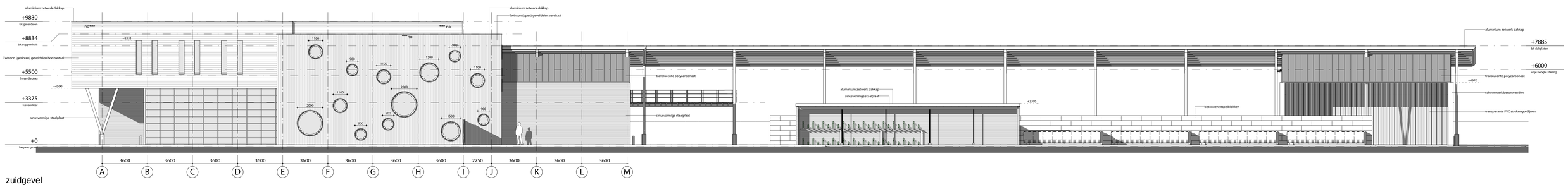

zuidgevel

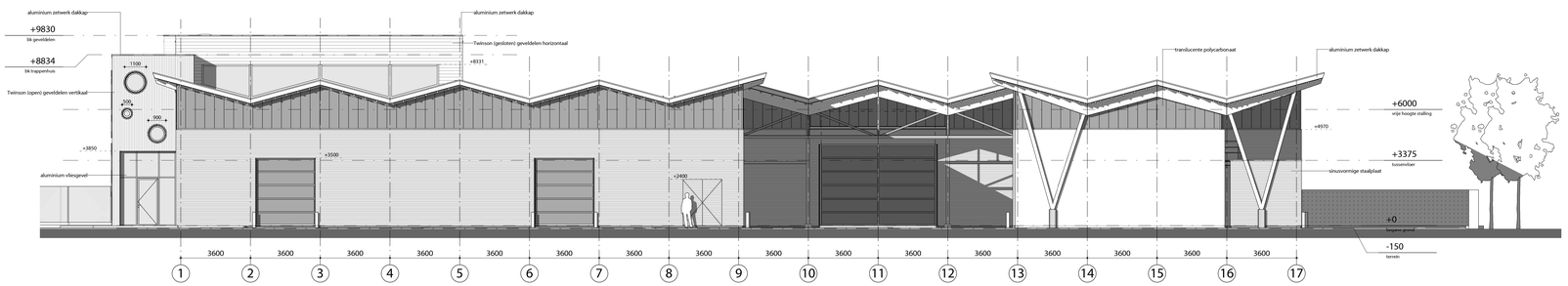

oostgevel

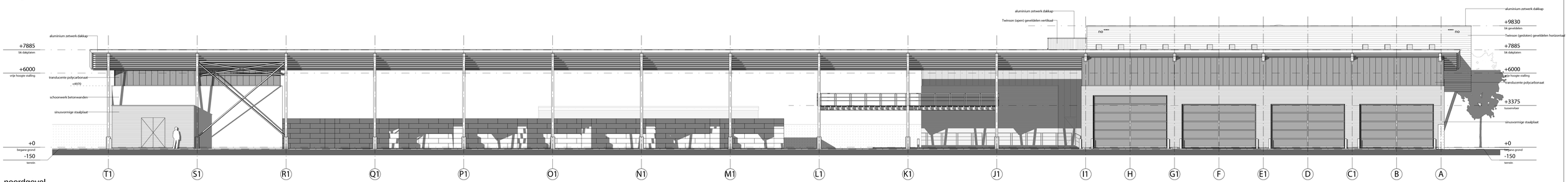

noordgevel

renvooi

	glas
	translucente polycarbonaat elementen
	hout-composiet geveldelen horizontaal
	hout-composiet geveldelen verticaal
	metalen golfbeplating horizontaal
	metalen golfbeplating verticaal
	blokhaag
no	noodoverstort

algemeen

- alle constructieve onderdelen volgens opgave adviseur constructies
- noodoverstorten volgens opgave adviseur constructie
- Een verblijfruimte heeft een verlichtingsinstallatie die een op een vloer, een tredevlak of een hellingbaan gemeten verlichtingssterkte kan geven van ten minste 1 lux.
- dilataties vloeren/ metselwerk volgens nadere opgave steenfabrikant en adviseur constructies
- alle installaties volgens opgave adviseur installateur
- bouwkundige voorzieningen t.b.v. installaties volgens opgave adviseur installaties
- voorzieningen t.b.v. riolering en hemelwaterafvoer volgens opgave adviseur installaties
- ventilatievoorzieningen volgens opgave adviseur installaties
- nutsvoorzieningen i.o.m. nutsbedrijven
- alle bouwfysische onderdelen volgens opgave adviseur

- alle nieuw te plaatsen binnenwanden doorzetten tot aan bouwkundig plafond, i.v.m. geluidisolatie
- sanitaire ruimten voorzien van vloer- en wandafwerking die voldoet aan NEN 2778 m.b.t. wateropname
- de vrije doorgang vanuit een verblijfruimte tot aan het aansluitend terrein bedraagt minimaal 850 * 2300 mm
- hang- en sluitwerk alle nieuw te plaatsen deuren, ramen, kozijnen en vergelijkbare onderdelen voldoen minimaal aan weerstandsklasse 2 voor inbraakwerendheid
- alle vluchtdeuren aan binnenzijde voorzien van anti paniekslutting
- alle benodigde veiligheidsbeglazing toepassen conform NEN 3569

- openingen tussen constructiedelen max. 10 mm, openingen > 10 mm dichtzetten met insectengaas
- onderdelen aangeduid met 'balustrade' bezitten tot een hoogte van 0,7 m boven een vloer, een tredevlak of een vloer van een hellingbaan gen openingen waardoor een bol kan passeren met een doorsnede groter dan 0,1 m
- alle zichtwerk bevestigingen op kleur
- bevestigingen aanbrengen in een rechte lijn en gelijke hart op hart afstand, maximale afwijking 5 mm.
- verschil in naden bij aansluitingen zetwerk maximale afwijking 2 mm.
- alle benodigde hulpconstructies / hulpstaal door de uitvoerende partij uit te werken, ter goedkeuring directie en constructeur

B	20160316	trap stalling / brandwerendheid / positie gebouw / zouttoods
A	20160219	terreis/ verdiepte vloeren/ wand werkplaats/ kookteoestel/ zonnepanelen

VAN PELT ARCHITECTEN

VAN PELT ARCHITECTEN BV
Sint Lambertusstraat 49
NL-5266 AD Cromvoirt
Postbus 17
NL-5266 ZG Cromvoirt
telefoon +31 (0)411 643 800
fax +31 (0)411 643 884
e-mail info@vpa.nl
website www.vpaa.nl

lid van de bna BNA

project	gemeentewerf en brandweerpost hengelo gld. gemeente Bronckhorst
opdrachtgever	-
onderdeel	gevels - technisch ontwerp

gewijzigd	20160316 20160219
datum	20160201
formaat	A0+
getekend	rvdw
schaal	1:100
projectnummer	15-1019
bladnummer	T100