

Gebouwen		
symbool	omschrijving	aantal dieren
A	bedrijfswooning nr. 3 en 3a	-
B	bedrijfswooning nr. 3b	-
C	stal / berging	10 st. zoogkoeien A 2.100 2 st. schapen B 1.100 5 st. pony's K 3.100 2 st. vleesvarkens D 3.100
D	opslag vaste mest	-
E	stal/ werktuigenberging	100 st. opfokgeiten C 2.100
F	berging	-
G	berging	-
H	berging	-
I	recre. ruimte /receptie camp. educatieve ruimte melktg.	-
J	garage/ fietsenberging	-
K	toiletgebouw	-
L	stal/ tanklokaal	100 st. opfokgeiten C 3.100 190 st. opfokgeiten C 2.100
M	wachtruimte	-
N	stal	1500 st. melkgeiten C 1.100 100 st. opfokgeiten C 2.100
O	carrouselmelkstal/ tankl.	-

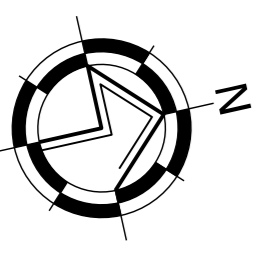

Legenda			
symbool	omschrijving	aantal	vermogen (kW p/st) eenheid
1	voersilo met vijzel	1	0,75 10 ton
2	voersilo met vijzel	1	0,75 6 ton
3	kunstmeststallo	1	- 4 ton
4	kunstmeststallo	1	- 8 ton
5	voersilo met vijzel	1	0,75 6 ton
6	voersilo met vijzel	2	0,75 7 ton
7	voersilo met vijzel	3	0,75 4 ton
8	ventilator (dak)	7	0,5 -
PP	pompput	-	-
SP	speelput	-	-
ΔPB	brandblusser	2	-
1	CV-ketel	1	25 -
2	CV-ketel	1	32 -
3	koelr (elektrisch)	4	2,2 120 liter
1	waterpomp	1	0,75 -
2	dieselolietank in dubbelw. met detectie en elektrische pomp	1	0,35 2000 liter
3	tractor (diesel)	1	50 -
4	opslag stro	1	- 2x 10 ton
5	tuinaparatuur	1	165 amp.
6	slipsteen	1	0,3 -
7	boormachine	1	0,5 -
8	compressor	1	1,5 -
9	waterpomp	1	3,5 -
10	opslag hooi en stro	1	- 10 ton
11	heteluchtkanon	1	3 -
12	reinigingsautomaat	1	1,5 -
13	vacuumpomp	2	2,2 -
14	hagedrukmeter	1	3 -
15	waterpomp	1	1,1 -
16	waterpomp	1	3 -
17	melkpomp	1	1,1 -
18	waterpomp	1	0,5 -
19	reinigingsautomaat	2	1,1 -
20	melkloekstank met roerder	2	0,35 10.000 ltr
21	koelmachine (1x op zolder)	2	5,32 -
22	kadaverkoeling	1	1,5 -
23	beringsingelbron / brandput	1	-
24	opslag lampotje lampen (in dozen)	1	-
25	GFT container	1	- 240 liter
26	container restafval	2	- 240 liter
27	KCA box	1	- 40 liter
28	opslag oud papier	1	-
29	opslag oud ijzer	1	-
30	opsl. bestrijdingsmiddel (ongedierte/onkruid) divers in afgesl. ruim	1	- 25 kg/ltr.
31	opslag reinigingsmiddelen (cans)	2	- 120 l/kg.
32	opslag medicijnen divers in kast	2	- 50 l/kg.
33	bedieningskast carrousel	1	-

Coördinaten			
nummer	omschrijving	X coördinaat	Y coördinaat
1	stal B	220.351	449.460
2	stal E	220.327	449.870
3	stal L	220.369	449.499
4	stal N	220.402	449.529

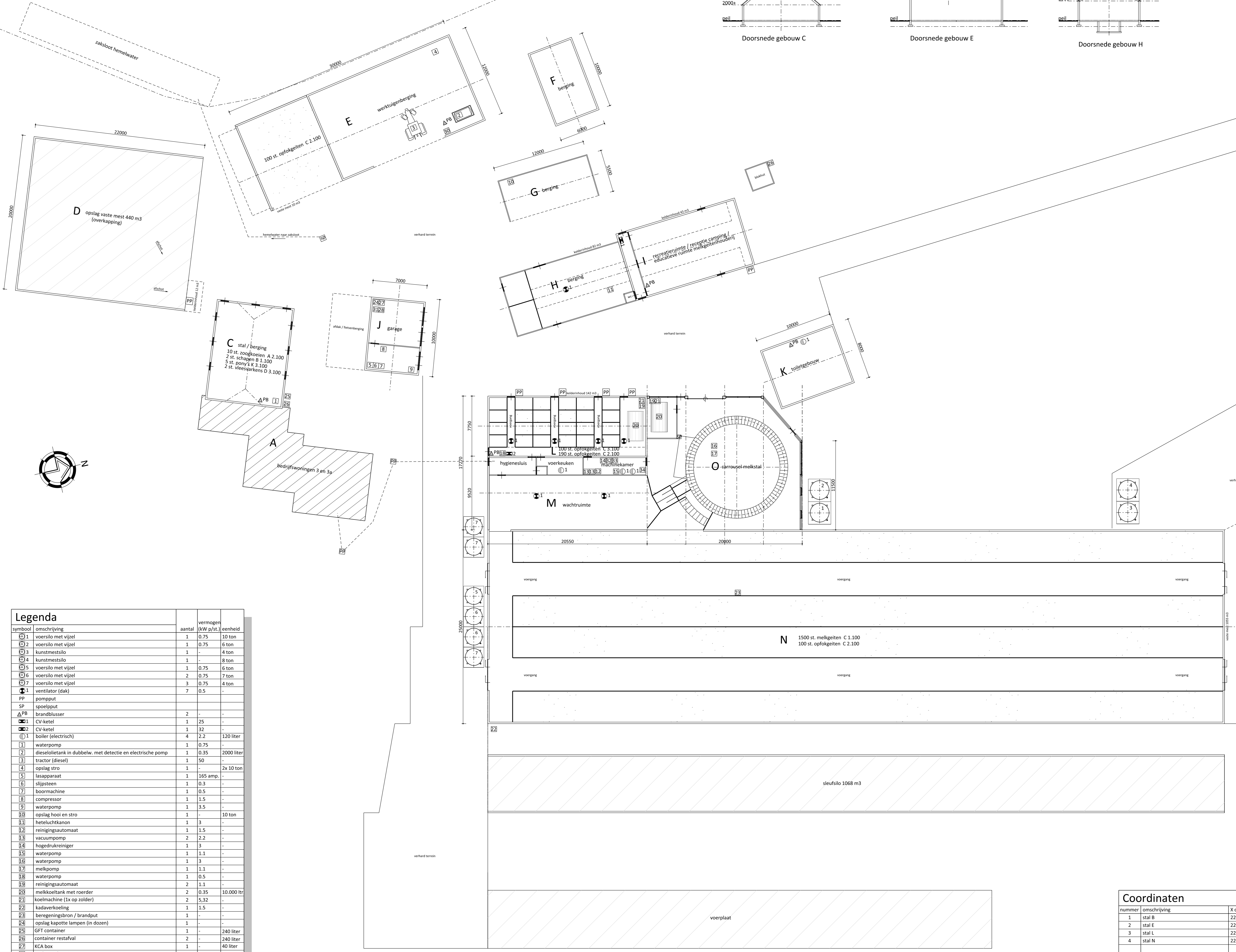
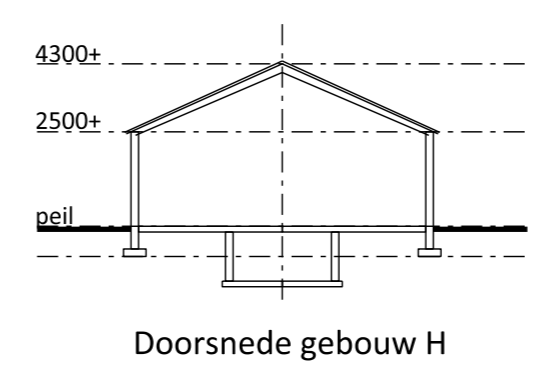
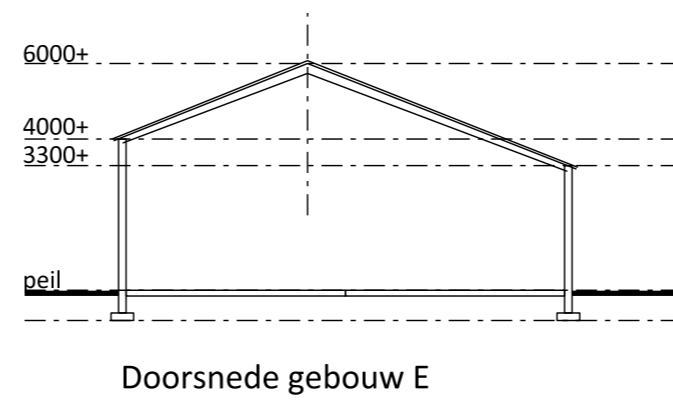
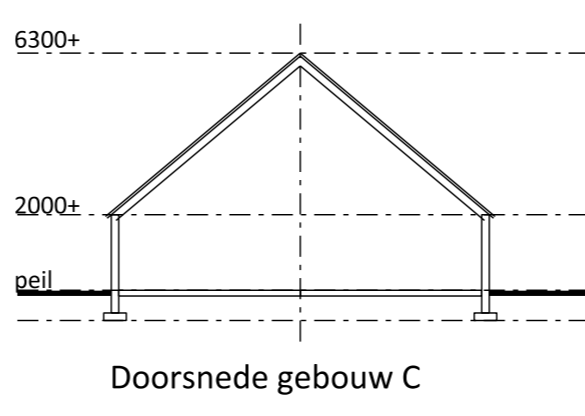
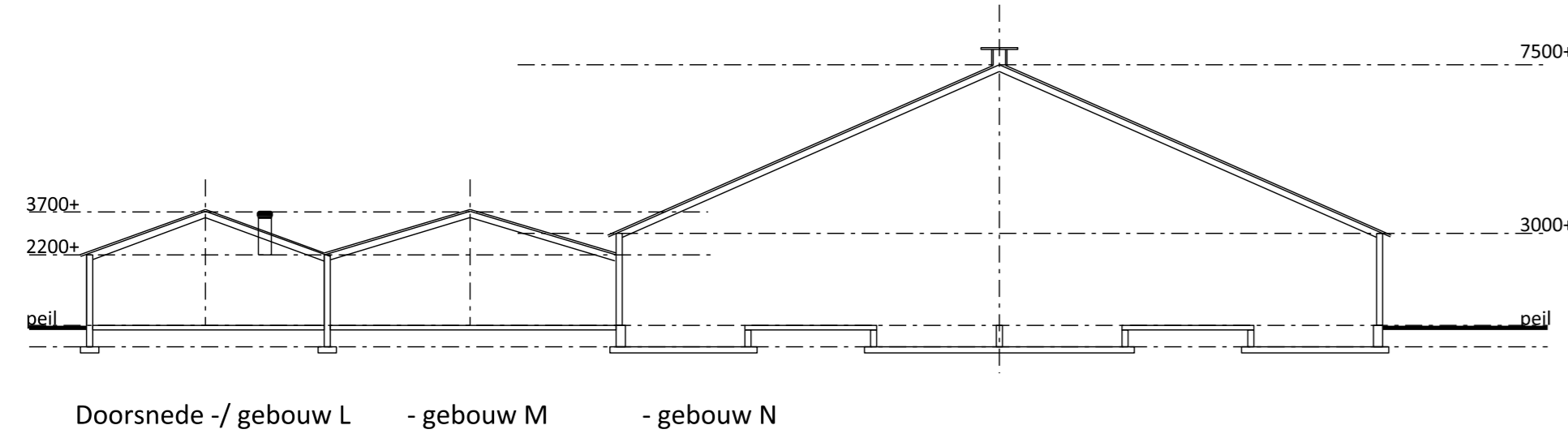
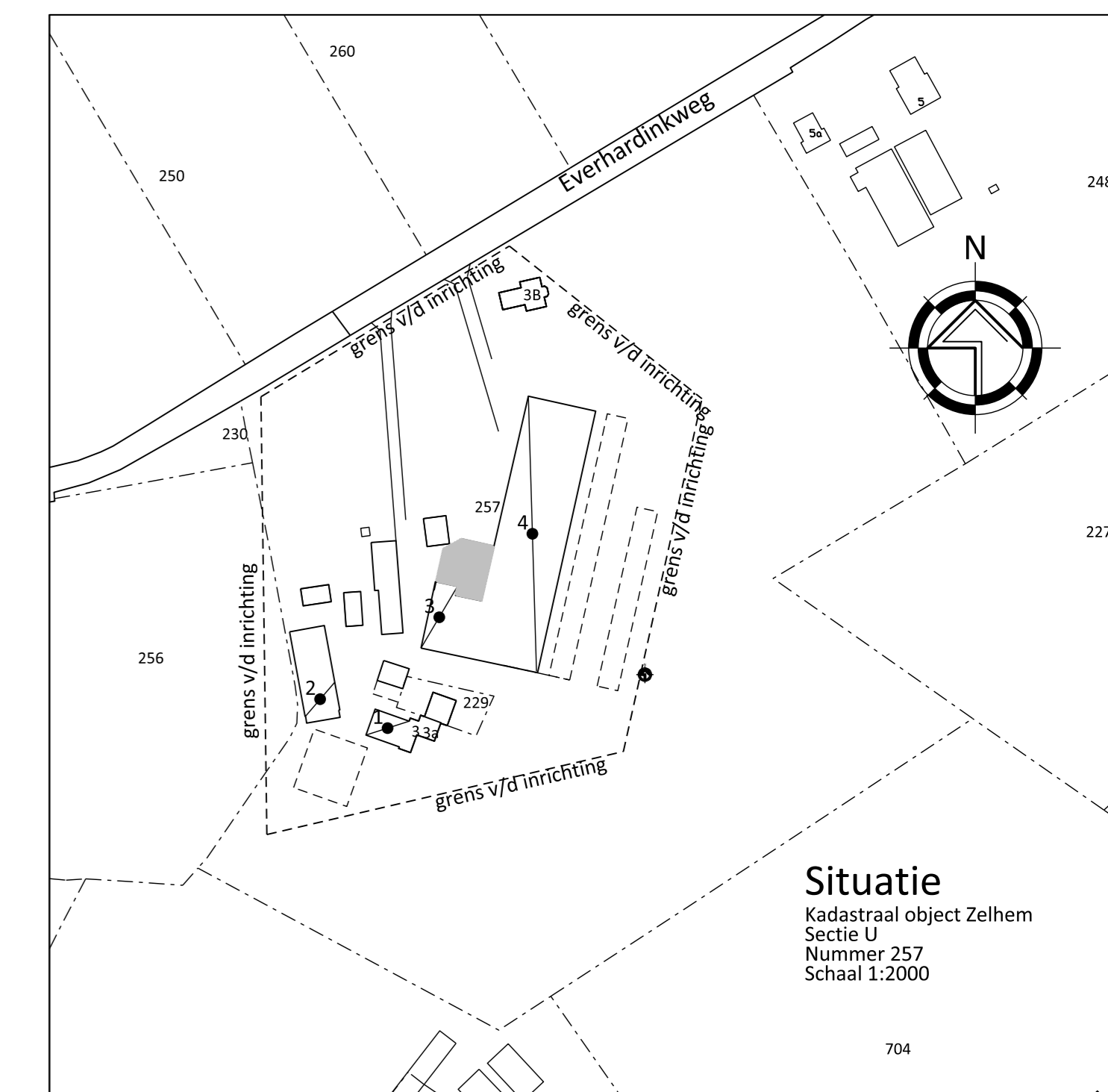

**wopereis** staalbouw bv  
 POSTBUS 463 7000 AL DOETINCHEM  
 TEL.: 0314-335941 FAX: 0314-345005  
 INTERNET: WWW.WOPEREIS.NL EMAIL: INFO@WOPEREIS.NL

**for farmers** the total feed business | **FarmConsult**

PROJECT: Uitbreiding van een melkveestal (bouwen melkstal)  
 OPDRACHTGEVER: Roekevisch H.J.R. en D.C. en Roekevisch-Hukker A.H.  
 Everhardinkweg 3a  
 7021 MP ZELHEM  
 LOCATIE: Everhardinkweg 3, 3a en 3b te Zelhem

SCHAAL: 1:200  
 GETEKEND: EG/RTP  
 FORMAAT: A0  
 DATUM: 16/02/2016  
 WIJZIGING:

ONDERDEEL: Bedrijfsplaatgrond/milieutekening  
 PROJECTNUMMER: WM\_R06KEV1  
 Blad 1 van 1