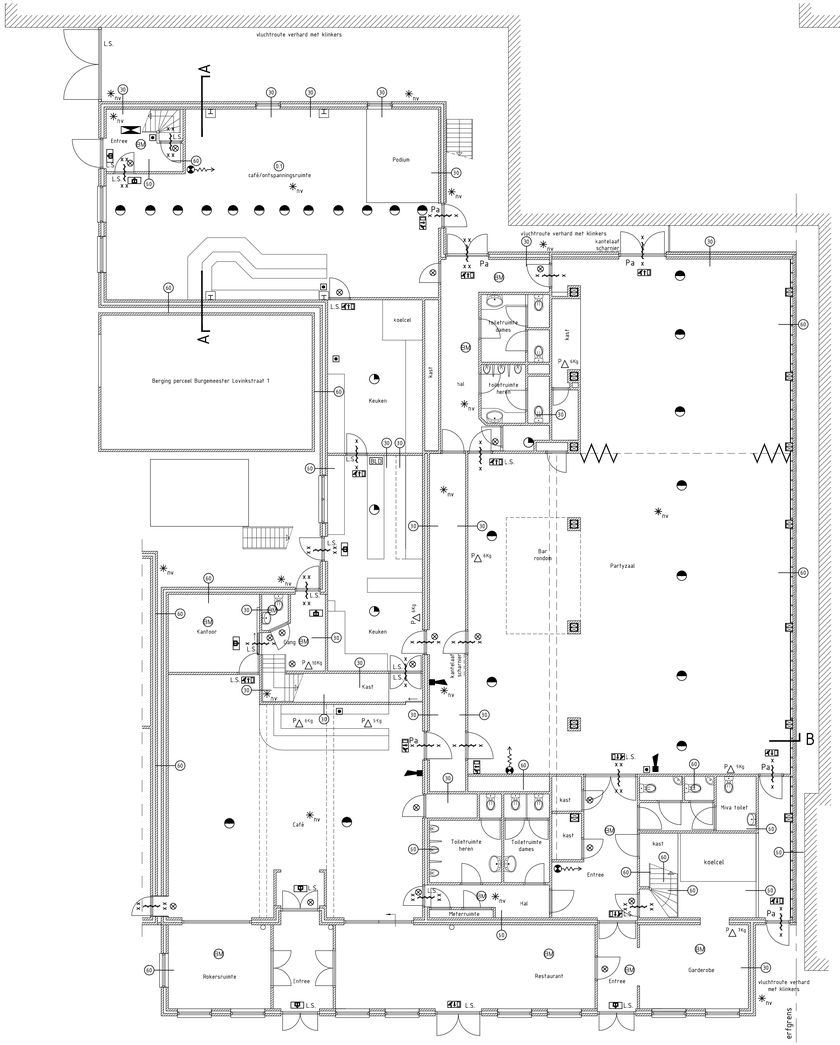

Begane grond gewijzigd

Eerste verdieping gewijzigd

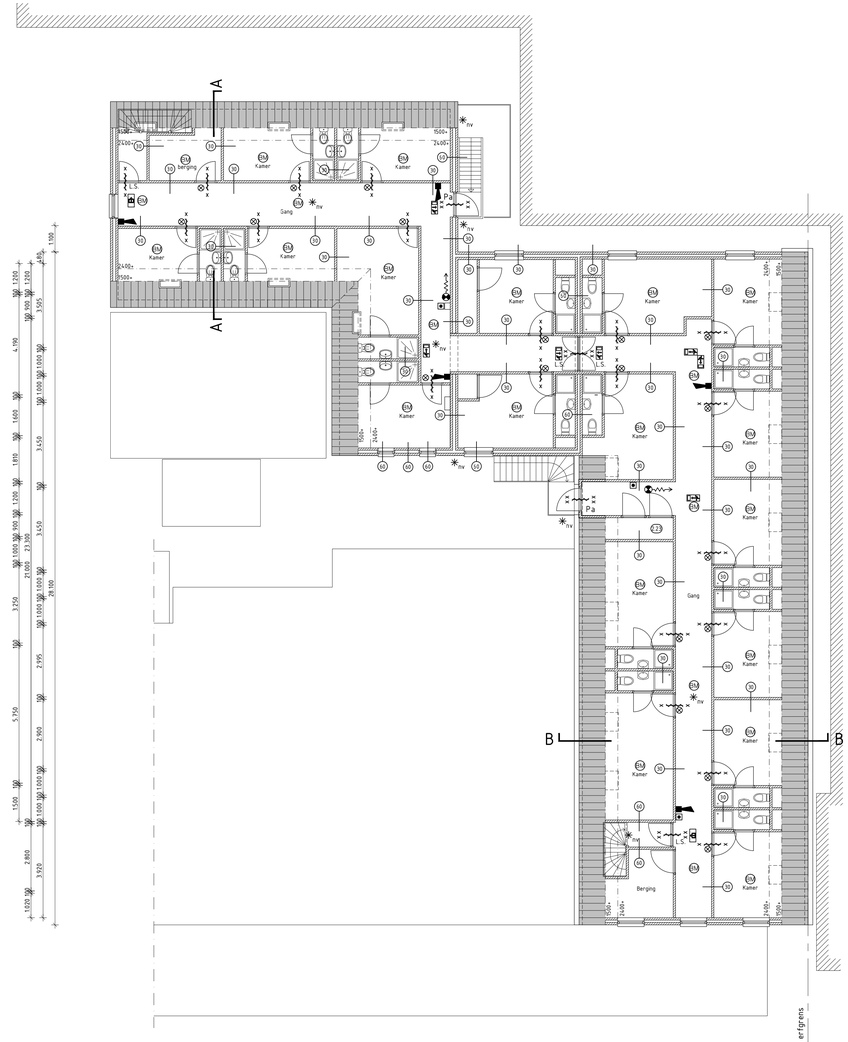

Tweede verdieping ongewijzigd

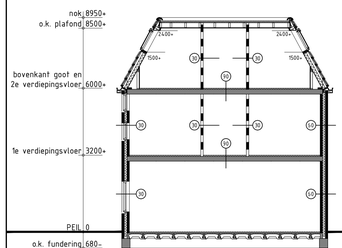

Doorsnede A-A ongewijzigd

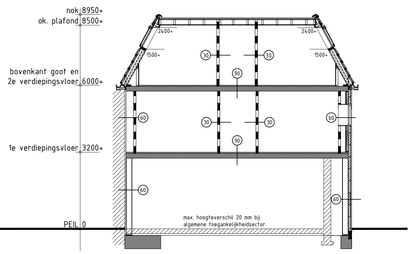

Doorsnede B-B gewijzigd

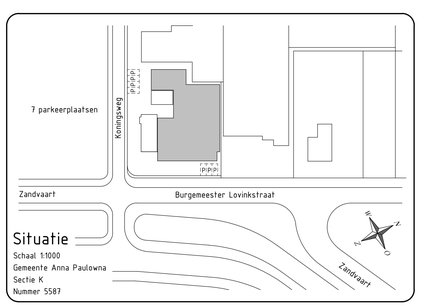

RENVOOI GEWIJZIGDE RUIMTEN

	Omschrijving	Ruimte	Bezetting	Ventilatie min. cap.	Ventilatie voorziening
0	café-ontspanningsr.	verblijfsruimte	25 pers	100 dm³/s (horecawet 380dm³/s)	mech. toe-/afvoer
1	hal	verkeersruimte	n.v.t.		n.v.t.
2	kamer	verblijfsruimte	2 pers.	n.v.t.	mech. toevoer
3	badkamer	badruimte	n.v.t.	12,8 dm³/s	mech. afvoer
4	gang	verkeersruimte	n.v.t.	14,0 dm³/s	n.v.t.
5	kamer	verblijfsruimte	2 pers.	n.v.t.	mech. toevoer
6	badkamer	badruimte	n.v.t.	12,8 dm³/s	mech. afvoer
8	kamer	verblijfsruimte	2 pers.	14,0 dm³/s	mech. toevoer
9	badkamer	badruimte	n.v.t.	12,8 dm³/s	mech. afvoer
14	kamer	verblijfsruimte	2 pers.	14,0 dm³/s	mech. toevoer
15	badkamer	badruimte	n.v.t.	12,8 dm³/s	mech. afvoer
16	kamer	verblijfsruimte	2 pers.	14,0 dm³/s	mech. toevoer
17	badkamer	badruimte	n.v.t.	12,8 dm³/s	mech. afvoer
18	kamer	verblijfsruimte	2 pers.	14,0 dm³/s	mech. toevoer
19	badkamer	badruimte	n.v.t.	12,8 dm³/s	mech. afvoer
20	kamer	verblijfsruimte	3 pers.	14,0 dm³/s	mech. toevoer
21	badkamer	badruimte	n.v.t.	19,2 dm³/s	mech. afvoer
22	kast	bergruimte	n.v.t.	14,0 dm³/s	n.v.t.
23	kast	bergruimte	n.v.t.	n.v.t.	n.v.t.
24	kamer	verblijfsruimte	2 pers.	n.v.t.	mech. toevoer
25	badkamer	badruimte	n.v.t.	12,8 dm³/s	mech. afvoer
26	kamer	verblijfsruimte	2 pers.	14,0 dm³/s	mech. toevoer
27	badkamer	badruimte	n.v.t.	12,8 dm³/s	mech. afvoer
28	gang	verkeersruimte	n.v.t.	14,0 dm³/s	n.v.t.
29	kamer	verblijfsruimte	3 pers.	n.v.t.	mech. toevoer
30	badkamer	badruimte	n.v.t.	19,2 dm³/s	mech. afvoer
				14,0 dm³/s	

Overige ruimten ongewijzigd.

RENVOOI BRANDVEILIGHEID

SYMBOOL	VERKLARING
30	30 minuten weerstand tegen branddoorslag en brandoverslag (WBDBO), conform de NEN 6068 of NEN-EN 13501-2.
60	60 minuten weerstand tegen branddoorslag en brandoverslag (WBDBO), conform de NEN 6068 of NEN-EN 13501-2.
90	90 minuten weerstand tegen branddoorslag en brandoverslag (WBDBO), conform de NEN 6068 of NEN-EN 13501-2.
	Deur die zelfsluitend is uitgevoerd in combinatie met het kozijn een brandwerendheid bezit van tenminste 30 minuten.
	Deur die zelfsluitend is uitgevoerd in combinatie met het kozijn een brandwerendheid bezit van tenminste 60 minuten.
25	Brandslanghaspel 25m/¾ /6mm. Welke voldoet aan het gestelde in hoofdstuk 3 van het boekwerk "Brandbeveiligingsinstallaties", van Brandweer Nederland.
Pa kg	Poederblusser gevuld met tenminste ,Kg. A.B.C. bluspoeder welke voldoet aan de NEN 2559.
BLD	Blusdeken welke voldoet aan de NEN-EN 1869, afmeting 175 x 175 cm.
Pa	Deur welke te openen is door middel van paniekbalk. De deur dient in de vluchtrichting te draaien.
L.S.	Deur welke te openen is zonder gebruik te maken van losse hulpmiddelen.
	Nieuw aan te brengen vuchtweg aanduidingbord / transparant verlichting, uitvoering van de symbolen "NOODUITGANG" conform de pictogrammen zoals deze zijn vermeld in de NEN-EN-ISO 7010. Projectering conform hoofdstuk 11 van het boekwerk "Brandbeveiligingsinstallaties", van Brandweer Nederland en de NEN-EN 1838.
nv	Ruimte voorzien van noodverlichting. Uitvoering en projectering conform hoofdstuk 11 van het boekwerk "Brandbeveiligingsinstallaties", van Brandweer Nederland en de NEN-EN 1838.

RENVOOI BRANDMELDINSTALLATIE

SYMBOOL	VERKLARING
	brandmeldcentrale
EIA	brandmelder
	handbrandmelder
	thermisch/optische melder
	thermo/differentiaal melder
	akoestische signaalgever
	indicatielamp

MAATVOERING IN HET WERK BEPALEN IN OVERLEG MET DE DIRECTIE

wijz. A	13-02-2015	wijz. B	03-03-2015	wijz. C		wijz. D		wijz. E	

Hollands Kroon Architectuur

Graslaan 31
1761 LN Anna Paulowna
tel. 0223-523745
www.hkarchitectuur.nl
info@hkarchitectuur.nl

André Rijnders architect bna

Opdr.gever	:J. Bakker & R. van Leeuwen	Get.	:W.v.Z.
		Datum	:06-02-2015
Project	:Hotel Bloemenlust Burg. Lovinkstraat 3 1764 GA Breezand	Werknr.	:14.468
		Schaal	:1:100
Onderdeel	:Gewijzigde plattegronden, doorsneden en situatie	Formaat	:A1+
		Bladnr.	:02