



**Verkennend bodemonderzoek
Slotsteeg 18
Hengelo (gld)**

Opdrachtgever: Constabiel
 Dhr. M. Geerdink
 Biesdelselaan 89
 6881 CD Velp

Datum onderzoek: februari 2015

Datum rapport: maart 2015

Projectnummer: 2015.089

Samensteller rapport:
Monsternemer(s): Dhr. M. van Esterik
 Dhr. S. Put

Van der Poel Milieu Advies B.V.
Postbus 71
7475 ZH MARKELO
tel.: 0547 – 261 888
fax: 0547 – 261 050



INHOUDSOPGAVE

Hoofdstuk	Omschrijving	blz.
1	INLEIDING	3
	1.1 Algemeen	3
	1.2 Historisch onderzoek	3
	1.3 Regionale bodemopbouw	3
	1.4 Hypothese	4
2	VELDWERKZAAMHEDEN	4
	2.1 Algemeen	4
	2.2 Lokale bodemopbouw	4
	2.3 Zintuiglijke waarnemingen	5
3	ANALYSERESULTATEN EN BESPREKING	5
	3.1 Uitgevoerde analyses	5
	3.2 Toetsingskader	5
	3.3 Analyseresultaten grond	6
	3.4 Analyseresultaten grondwater	7
4	SAMENVATTING EN CONCLUSIES	7

Bijlagen

1. Situatieschets
2. Analyseresultaten
3. Toetsingstabel
4. Boorprofielen
5. Functiescheiding



1 INLEIDING

1.1 Algemeen

In opdracht van Constabel is door Van der Poel Milieu Advies B.V. te Markelo een verkennend bodemonderzoek uitgevoerd op een locatie aan de Slotsteeg 18 te Hengelo (kadastraal bekend als gemeente Hengelo, sectie N, perceelnummer 43).

Aanleiding tot het onderzoek is de voorgenomen nieuwbouw op de onderzoekslocatie. Het onderzoek heeft tot doel een indruk te verkrijgen omtrent de eventuele aanwezigheid van verontreinigingen in de grond en het grondwater van het onderzoeksterrein.

Tussen Van der Poel Milieu Advies B.V. en de opdrachtgever is geen sprake van een relatie die de onafhankelijkheid van Van der Poel Milieu Advies B.V. zou kunnen beïnvloeden. Van der Poel Milieu Advies B.V. is BRL/SIKB 2000 met SIKB-protocollen 2001, 2002, 2018 gecertificeerd en erkend. Onderstaande werkzaamheden zijn conform de SIKB-protocollen 2001 en 2002 uitgevoerd.

1.2 Historisch onderzoek

Bron historisch onderzoek : gemeente Bronckhorst
: eigenaar
: provincie
: locatiebezoek d.d. (24 februari 2015)

De onderzoekslocatie heeft een totale oppervlakte van circa 400 m². Op de locatie staat momenteel een woning die gebouwd is in 1967. In het verleden heeft zich ter plaatse een boerderij bevonden. Ten noorden van de onderzoekslocatie bevindt zich een kleinschalige garage, ten zuiden ligt de Slotsteeg.

Uit het standaard historisch vooronderzoek (NEN 5725) blijkt (aldus de gemeente) dat op de onderzoekslocatie geen onder- of bovengrondse tanks aanwezig zijn, of zijn geweest. Voor zover bekend hebben op de onderzoekslocatie verder geen bodembedreigende activiteiten plaatsgevonden en zijn geen stoffen opgeslagen (geweest). Verder zijn op de onderzoekslocatie geen eerdere bodemonderzoeken uitgevoerd en hebben, voor zover bekend, geen calamiteiten plaatsgevonden waarbij de bodem verontreinigd is geraakt.

1.3 Regionale bodemopbouw

Voor zover bekend is de locatie in het verleden niet opgehoogd. De achtergrondwaarde van de bodem op locatie is volgens de gemeente Bronckhorst klasse AW2000.

Volgens de Dienst Grondwaterverkenning van het TNO is de globale regionale bodemopbouw, gebaseerd op de dichtsbijzijnde boring, als volgt (Kaartblad 33 oost):

Diepte in m.-maaiveld
0 - 170

Grondsoort
grof zand met grind



De bodemlaag van 0-circa 4 m.-mv. bevat plaatselijk klei/leem. Daarnaast bevinden zich op circa 10 m.-mv. en op circa 50 m.-mv. twee scheidende lagen met een dikte van respectievelijk circa 4 m. en 20 m.

De freatische grondwaterstand bevindt zich naar verwachting op ca. 1,3 m.-mv. De regionale grondwaterstromingsrichting (freatisch/1^e WVP) is noord-west. De lokale grondwaterstromingsrichting kan plaatselijk worden beïnvloed door sloten, beken, rivieren, rioleringen, onttrekkingen e.d.

1.4 Hypothese

In het kader van de NEN 5740 is een hypothese gesteld over het karakter van de onderzoekslocatie. Op basis van de informatie uit het vooronderzoek wordt de locatie beschouwd als onverdacht (ONV). De hypothese vormt het uitgangspunt van de gevolgde onderzoeksstrategie tijdens dit onderzoek.

Op basis van het historisch onderzoek kan de onderzoekslocatie ten aanzien van de parameter asbest in bodem als onverdacht worden aangemerkt. Een verkennend onderzoek asbest conform de NEN 5707 wordt niet noodzakelijk geacht.

2 VELDWERKZAAMHEDEN

2.1 Algemeen

Het veldwerk is op 24 februari 2015 uitgevoerd en heeft bestaan uit de volgende werkzaamheden:

- het plaatsen van 2 boringen tot 0,5 m–mv (nrs. 3 en 4);
- het plaatsen van 1 boring tot 2,0 m–mv (nr. 2);
- het plaatsen van 1 boring met peilbuis ten behoeve van het grondwateronderzoek (nr.1).

Het grondwater is bemonsterd op 4 maart 2015. Tijdens de grondwaterbemonstering zijn de waarden voor de pH (zuurgraad), EGV (elektrische geleiding) en de troebelheid (NTU) bepaald.

In bijlage 1 is een situatieschets van het terrein opgenomen met de ligging van de monsterpunten.

Van het opgeboorde materiaal zijn representatieve monsters genomen welke zijn beoordeeld qua textuur, geur en kleur. De boorprofielen zijn opgenomen in bijlage 4.

2.2 Lokale bodemopbouw

De bodem van de onderzochte locatie is tot 2,8 m.-mv opgebouwd uit zand. De bovenlaag (0–0,5 m–mv) is humeus, roesthoudend en grindig. De onderlaag (0,5-2,0 m–mv) is humeus en roesthoudend, plaatselijk worden oerlagen aangetroffen. Tijdens de veldwerkzaamheden bevond het grondwater zich op een diepte van circa 1,3 m.-mv.



2.3 Zintuiglijke waarnemingen

Het opgeboorde materiaal is in het veld zintuiglijk beoordeeld. Hierbij zijn geen bijzonderheden waargenomen die duiden op het voorkomen van een mogelijke bodemverontreiniging. Tijdens het veldwerk is door de veldmedewerkers ter plaatse van de boringen in de bodem en op het maaiveld van de locatie zintuiglijk geen asbest verdacht materiaal waargenomen.

3 ANALYSERESULTATEN EN BESPREKING

3.1. Uitgevoerde analyses

Van het opgeboorde materiaal zijn de volgende mengmonsters samengesteld:

- monsterpunten 1 t/m 4 (0-0,5 m–mv);
- monsterpunten 1 en 2 (0,5-2,0 m–mv).

De grondmengmonsters zijn geanalyseerd op het standaardpakket grond. De grondwatermonsters uit peilbuis 1 zijn geanalyseerd op het standaardpakket grondwater. De samenstelling van de analysepakketten is weergegeven in tabel 3.1.

Tabel 3.1 Samenstelling analysepakketten

Parameters	grond	grondwater
Metalen: barium, cadmium, cobalt, koper, kwik, nikkel, lood, zink, molybdeen	X	X
Minerale olie (GC)	X	X
Polychloorbifenylen (PCB)	X	
Polycyclische aromatische koolwaterstoffen (PAK-10)	X	
Lutum (fractie < 2 µm) + organisch stofgehalte	X	
Vluchtige aromatische koolwaterstoffen (benzeen, toluen, ethylbenzeen, xylenen), styreen en naftaleen		X
Vluchtige gehalogeneerde koolwaterstoffen (dichloormethaan, trichloormethaan, tetrachloormethaan, trichlooretheen, tetrachlooretheen, 1,1-dichloorethaan, 1,2-dichloorethaan, 1,1,1-trichloorethaan, 1,1,2-trichloorethaan, cis en trans 1,2-dichloorethenen, 1,1-dichlooretheen, 1,2-dichloorethenen, vinylchloride, dichloorpropanen, triboommethaan)		X

3.2 Toetsingskader

De analyseresultaten zijn opgenomen in bijlage 2. Voor grond zijn de gemeten gehalten getoetst aan de achtergrondwaarden (AW) zoals opgenomen in de Regeling bodemkwaliteit en de interventiewaarden (I) uit de Circulaire bodemsanering van 1 juli 2013. De gemeten grondwaterconcentraties zijn tevens getoetst aan de streef- en interventiewaarden uit de Circulaire bodemsanering van 1 juli 2013. Hiervoor is gebruik gemaakt van BOTOVA-gevalideerde software.

De streefwaarden (S) en achtergrondwaarden (AW) geven het niveau aan waarbij sprake is van een duurzame bodemkwaliteit. In de tekst wordt de term 'licht verhoogd' toegepast bij gehalten boven de streef- dan wel achtergrondwaarde en beneden de interventiewaarde. De interventiewaarden (I) geven aan wanneer de functionele eigenschappen die de bodem heeft voor mens, dier en plant ernstig zijn of dreigen te worden verminderd. Voor interventiewaarde overschrijdingen wordt de term 'sterk verhoogd' gehanteerd.

Daarnaast wordt bij de getoetste waarden een index opgenomen. Dit is de quotiënt tussen de



gestandaardiseerde meetwaarde (GSSD) en de interventiewaarde. Een index beneden de 0,5 houdt in dat de GSSD (ver) onder de interventiewaarde ligt. Een index boven de 1 houdt in dat de GSSD boven de interventiewaarde ligt. Een index tussen de 0,5 en 1 houdt in dat de GSSD dicht bij de interventiewaarde ligt. Afhankelijk van de specifieke situatie is dit mogelijk aanleiding voor het uitsplitsen van een mengmonster en/of het uitvoeren van nader onderzoek.

De achtergrond- en interventiewaarden voor grond zijn gerelateerd aan het organisch stofgehalte (humus) en de lutumfractie van de bodem. De toetsingstabellen (met index) voor grond met gecorrigeerde normen voor humus en lutum per (meng)monster en de toetsingstabellen grondwater zijn opgenomen in bijlage 3. In de tabellen 3.2 (grond) en 3.3 (grondwater) zijn de overschrijdingstabellen opgenomen waarin per monster staat aangegeven of er sprake is van streef-/achtergrond- en/of interventiewaarde overschrijdingen. Bij de toetsing worden de gemeten gehalten aan de hand van geanalyseerde of geschatte gehalten organisch stof en lutum met de BOTOVA gevalideerde software omgerekend naar standaard bodemcondities (bodem met 10% organische stof en 25% lutum). Deze gestandaardiseerde meetwaarden worden vergeleken met de vaste normwaarden, zoals opgenomen in de tabellen in bijlage 3.

De normen voor sommige parameters zijn lager dan de vereiste rapportagegrens in het laboratorium. Bij de berekening van een somparameter moeten de gehalten van de afzonderlijke rapportagegrenzen vermenigvuldigd worden met de factor 0,7. De zo verkregen waarde wordt getoetst aan de van toepassing zijnde normen. Indien alle individuele waarden “< dan de vereiste rapportagegrens zijn aangetoond” mag ervan uit gegaan worden dat de kwaliteit van de grond of het grondwater voldoet aan de van toepassing zijnde normen. Vanwege de storende aard van sommige monsters kunnen voor bepaalde individuele parameters verhoogde rapportagegrenzen gehanteerd. Indien de verhoogde rapportagegrens vermenigvuldigd met de factor 0,7 boven de norm uitkomt moet formeel worden gesproken van een overschrijding van de betreffende norm.

3.3 Analyseresultaten grond

Tabel 3.2 Overschrijdingstabel analyseresultaten grond

Analyse-monster	Traject (m -mv)	> AW (+index)	> I (+index)
mp 1 t/m 4	0,00 - 0,50	-	-
mp 1 en 2	0,50 - 2,00	-	-

> AW : > Achtergrondwaarde

> I : > Interventiewaarde

Index : $(GSSD - AW) / (I - AW)$

Uit de analyseresultaten blijkt zowel de boven- als de ondergrond geen van de onderzochte componenten zijn gemeten in een gehalte dat de desbetreffende achtergrondwaarde en/of rapportagegrens overschrijdt.



3.4 Analyseresultaten grondwater

Tabel 3.3 Overschrijdingstabel analyseresultaten grondwater

Watermonster	Filterdiepte (m -mv)	> S (+index)	> I (+index)	pH	EGV	NTU
1-1-1	-	Zink (0,04) Barium (0,52)	-	6,8	870	18

> S : > Streefwaarde
> I : > Interventiewaarde
Index : (GSSD - S) / (I - S)

Uit de analyseresultaten blijkt dat in het grondwater barium in een concentratie boven de desbetreffende streefwaarde is gemeten waarbij de index boven de 0,5 ligt (tussenwaarde overschijding). Zink is gemeten in een gehalte boven de desbetreffende streefwaarde. Verder is geen van de onderzochte componenten gemeten in een concentratie boven de streefwaarde en/of de rapportagegrens. De gemeten waarden voor de pH en de EGV kunnen als normaal worden beschouwd. De troebelheid van het grondwatermonster is licht verhoogd ten opzichte van de troebelheid van grondwater onder natuurlijke omstandigheden. Dit kan een overschatting van de concentraties aan organische parameters als gevolg kan hebben.

Barium is een stof die nagenoeg in geheel Nederland in licht tot matig verhoogde concentraties in het grondwater wordt aangetroffen. Omdat op de locatie geen sprake is van een aantoonbare antropogene bron, wordt gesteld dat hier sprake is van een natuurlijk verhoogde achtergrondconcentratie. Aanvullend onderzoek wordt daarom niet noodzakelijk geacht.

4 SAMENVATTING EN CONCLUSIES

In opdracht van Constabel is door Van der Poel Milieu Advies B.V. te Markelo een verkennend bodemonderzoek uitgevoerd op een locatie aan de Slotsteeg 18 te Hengelo (kadastraal bekend als gemeente Hengelo, sectie N, perceelnummer 43).

Aanleiding tot het onderzoek is de voorgenomen nieuwbouw op de onderzoekslocatie. Het onderzoek heeft tot doel een indruk te verkrijgen omtrent de eventuele aanwezigheid van verontreinigingen in de grond en het grondwater van het onderzoeksterrein.

De onderzoekslocatie heeft een totale oppervlakte van circa 400 m². Uit het standaard historisch vooronderzoek (NEN 5725) blijkt dat op de onderzoekslocatie geen onder- of bovengrondse tanks aanwezig zijn, of zijn geweest. Voor zover bekend hebben op de onderzoekslocatie verder geen bodembedreigende activiteiten plaatsgevonden en zijn geen stoffen opgeslagen (geweest). Verder zijn op de onderzoekslocatie geen eerdere bodemonderzoeken uitgevoerd en hebben, voor zover bekend, geen calamiteiten plaatsgevonden waarbij de bodem verontreinigd is geraakt.

In het kader van de NEN 5740 is een hypothese gesteld over het karakter van de onderzoekslocatie. Op basis van de informatie uit het vooronderzoek wordt de locatie beschouwd als onverdacht (ONV). De hypothese vormt het uitgangspunt van de gevolgde onderzoeksstrategie



tijdens dit onderzoek.

Op basis van het historisch onderzoek kan de onderzoekslocatie ten aanzien van de parameter asbest in bodem als onverdacht worden aangemerkt. Een verkennend onderzoek asbest conform de NEN 5707 wordt niet noodzakelijk geacht.

Uit de veld- en laboratoriumwerkzaamheden is het volgende naar voren gekomen:

- De bodem van de onderzochte locatie is tot 2,8 m-mv opgebouwd uit zand. De bovenlaag (0–0,5 m-mv) is humeus, roesthoudend en grindig. De onderlaag (0,5–2,0 m-mv) is humeus en roesthoudend, plaatselijk worden oerlagen aangetroffen. Tijdens de veldwerkzaamheden bevond het grondwater zich op een diepte van circa 1,3 m-mv.
- Het opgeboorde materiaal is in het veld zintuiglijk beoordeeld. Hierbij zijn geen bijzonderheden waargenomen die duiden op het voorkomen van een mogelijke bodemverontreiniging. Tijdens het veldwerk is door de veldmedewerkers ter plaatse van de boringen in de bodem en op het maaiveld van de locatie zintuiglijk geen asbest verdacht materiaal waargenomen.
- In het grondwater overschrijdt de concentratie barium de desbetreffende tussenwaarde (index >0,5). Zink is gemeten boven de desbetreffende streefwaarde. Verder zijn in grond en grondwater geen van de onderzochte componenten gemeten in gehalten/concentraties die de achtergrondwaarden/streefwaarden en/of de rapportagegrenzen overschrijden. De gemeten waarden voor de pH en de EGV kunnen als normaal worden beschouwd. De troebelheid van het grondwatermonster is licht verhoogd ten opzichte van de troebelheid van grondwater onder natuurlijke omstandigheden. Dit kan een overschatting van de concentraties aan organische parameters als gevolg kan hebben.

Barium is een stof die nagenoeg in geheel Nederland in licht tot matig verhoogde concentraties in het grondwater wordt aangetroffen. Omdat op de locatie geen sprake is van een aantoonbare antropogene bron, wordt gesteld dat hier sprake is van een natuurlijk verhoogde achtergrondconcentratie. Aanvullend onderzoek naar barium wordt daarom niet noodzakelijk geacht. De overige gemeten overschrijdingen zijn dusdanig dat aanvullende maatregelen en/of analyses niet noodzakelijk worden geacht.

Milieuhygiënisch zijn er naar onze mening geen belemmeringen voor de voorgenomen nieuwbouw op de locatie. De opzet van het huidige onderzoek heeft geleid tot een goed beeld van de bodemkwaliteit op de onderzoekslocatie.

De gestelde hypothese dat de locatie als "niet-verdacht" beschouwd kan worden is niet juist gebleken op basis de aangetoonde verhoogde concentratie aan barium en zink in het grondwater.

De gestelde hypothese dat de locatie ten aanzien van de parameter asbest in bodem als 'onverdacht' kan worden aangemerkt is juist gebleken.

Van der Poel Milieu Advies B.V.
P. van der Poel

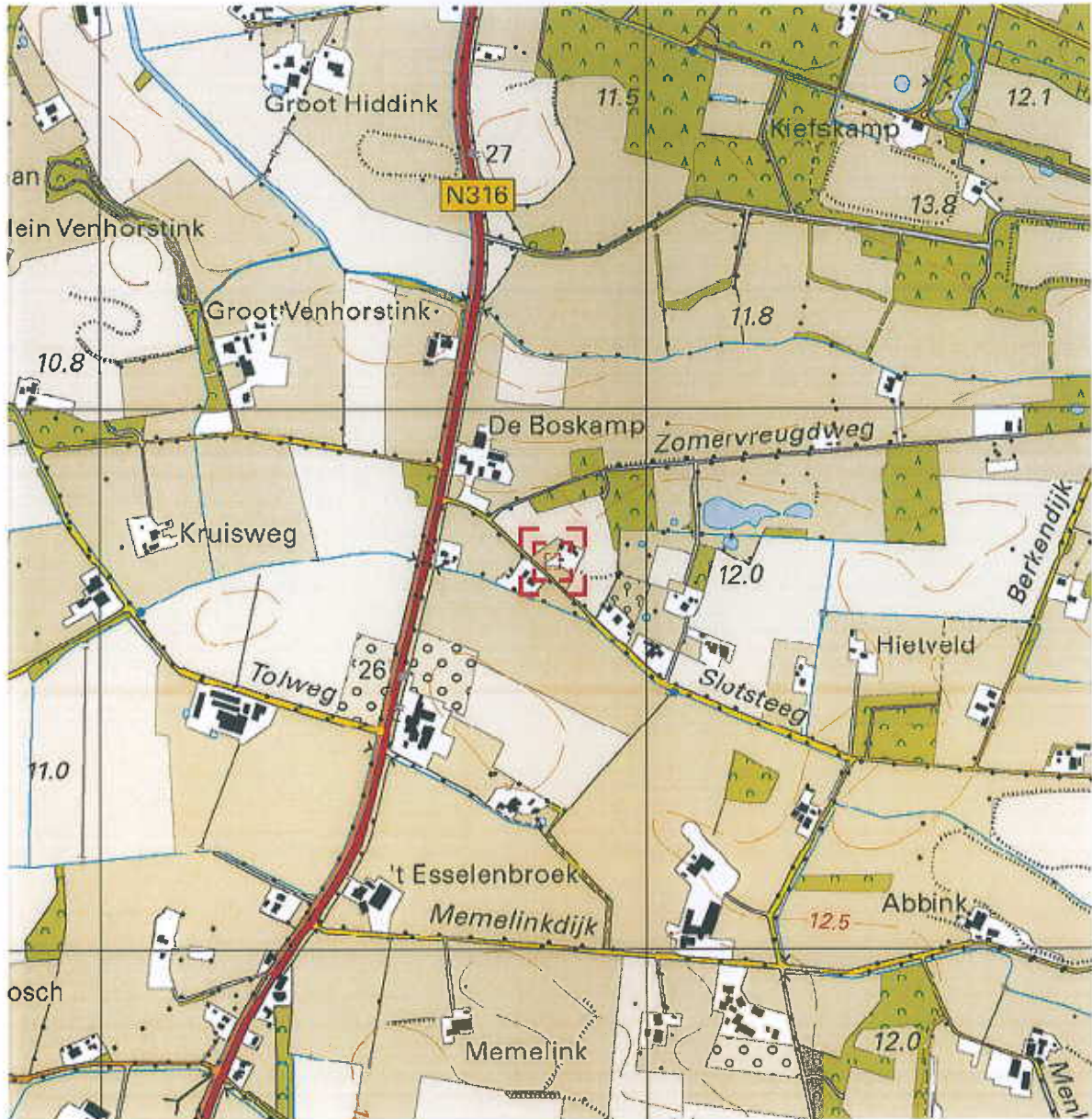

Deze kaart is noordgericht.

Schaal 1: 12500

 Hier bevindt zich Kadastraal object HENGELO (GLD) N 43
Slotsteeg 18, 7255 LH HENGELO GLD
CC-BY Kadaster.



<p>BEBOUWING a bebouwd gebied b gebouwen c hoogbouw d kas</p> <p>WEGEN autosnelweg hoofdweg met gescheiden rijbanen hoofdweg regionale weg met gescheiden rijbanen regionale weg lokale weg met gescheiden rijbanen lokale weg weg met losse of slechte verharding onverharde weg straat/overige weg voetgangersgebied fietspad pad, voetpad weg in aanleg</p> <p>viaduct aquaduct tunnel vaste brug beweegbare brug brug op pijlers</p>	<p>SPOORWEGEN spoorweg: enkelspoor spoorweg: meersporig a station b spoorweg in tunnel tramweg a sneltram b sneltramhalte a metro bovengronds b metrostation</p> <p>HYDROGRAFIE waterloop: smaller dan 3 m waterloop: 3-5 m breed waterloop: breder dan 5 m a schutsluis b stuwen c koedam a duiker b grondduiker c afsluitbare duiker</p> <p>BODEMGEBRUIK a grasland met sloten b akkerland met greppels c boomgaard d fruitwekerij e boomkwekerij f grasland met populierenopstand g loofbos h naaldbos i gemengd bos j griend k heide l zand m drasland, moeras n rietland o dodenakker, begraafplaats p overig bodemgebruik</p>	<p>OVERIGE SYMBOLEN a religieus gebouw b toren, hoge koepel c religieus gebouw met toren d markant object e watertoren f vuurtoren g gemeentehuis h postkantoor i politiebureau j wegwijzer k kapel l bruis m vlampijp n telescoop o windmolen p watermolens q windmotor r windturbine s oliepompinstallatie t senmast u zendmast v hunebed w monument x gemaal y kampeerterrin z sportcomplex aa ziekenhuis ab paal b grenspunt c boom ac schietbaan ad afrastering ae hoogspanningsleiding met mast af meier ag geluidswering</p>
---	--	---

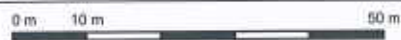
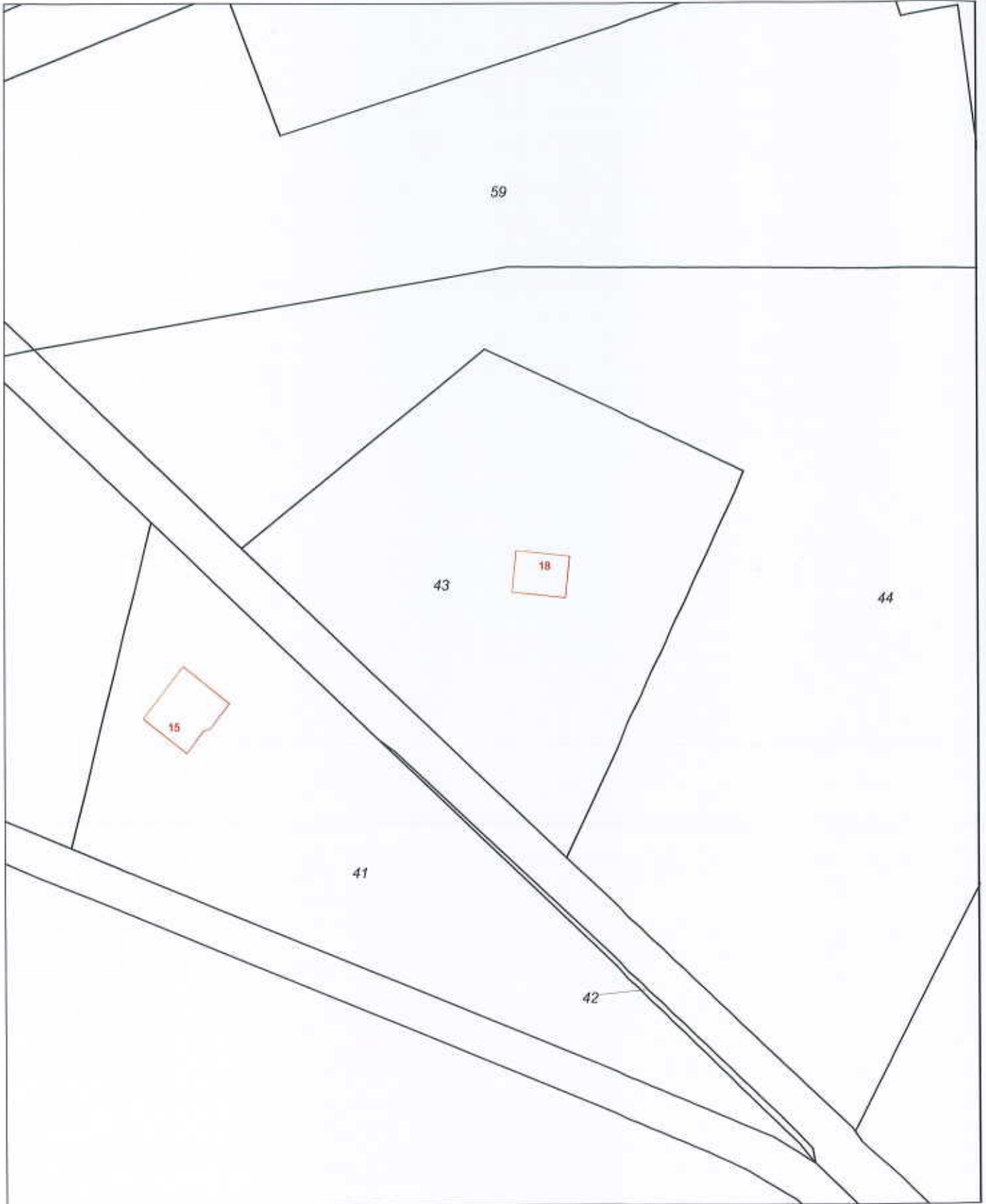

12345	Deze kaart is noordgericht	Schaal 1:1000	
	Perceelnummer		
25	Huisnummer	Kadastrale gemeente	HENGELO (GLD)
	Vastgestelde kadastrale grens	Administratieve kadastrale grens	N
	Voorlopige kadastrale grens	Perceel	43
	Administratieve kadastrale grens		
	Bebouwing		
	Overige topografie		

Voor een eensluitend uittreksel, Apeldoorn, 23 februari 2015
De bewaarder van het kadaster en de openbare registers

Aan dit uittreksel kunnen geen betrouwbare maten worden ontleend.
De Dienst voor het kadaster en de openbare registers behoudt zich de intellectuele eigendomsrechten voor, waaronder het auteursrecht en het databankenrecht.

Legenda

- boring tot 0,5 m -mv
- boring tot 2,0 m -mv
- peilbuis
- ↗₁ fotorichting + fotonr.
- - - onderzoekslocatie
- 0 nulpunt

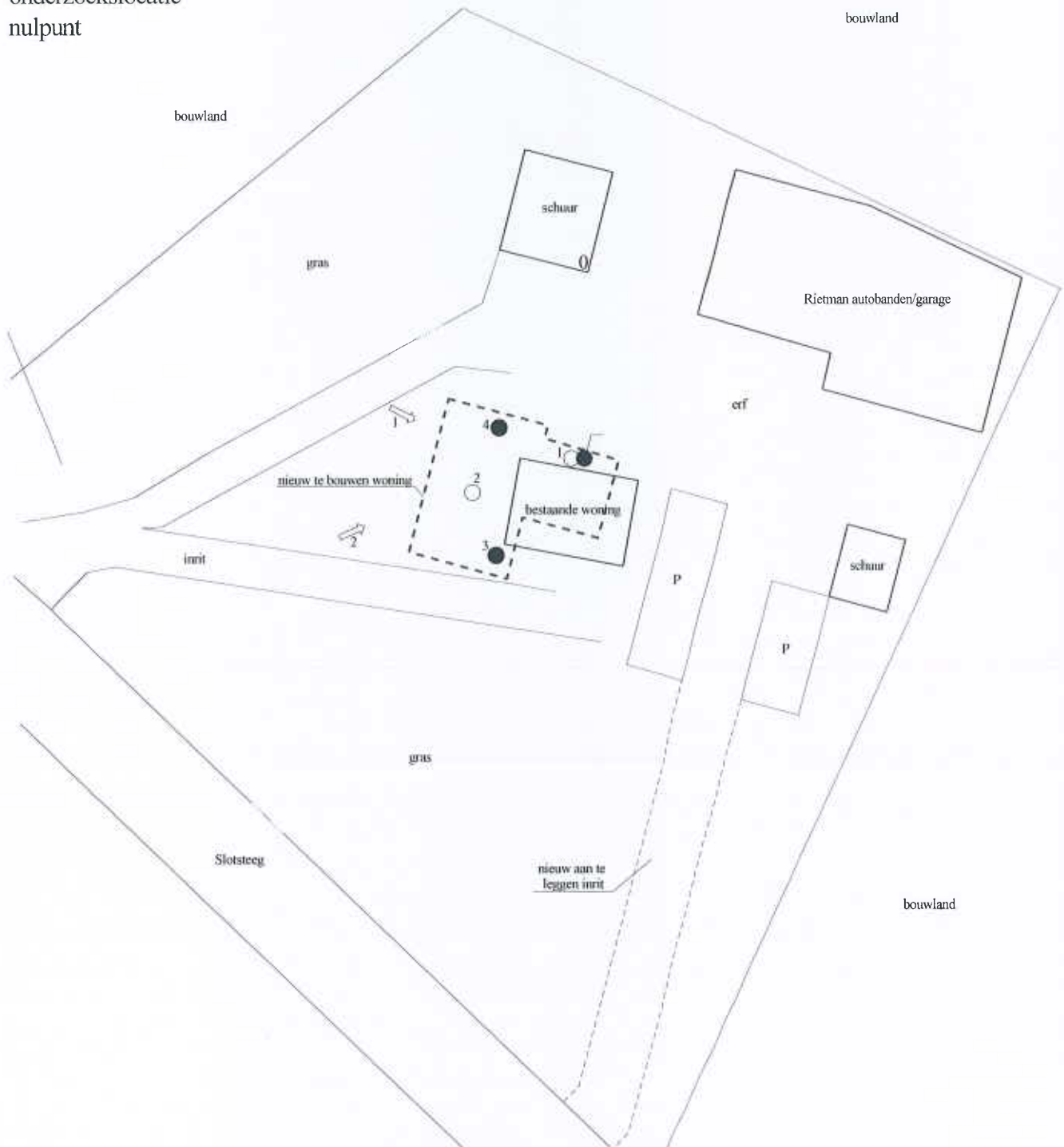

Van der Poel Milieu Advies B.V.
Adviesbureau bodem en milieu

Project:

Slotsteeg 18
Hengelo

Projectnr.: 2015.089

Schaal: 1 : 500

Projectnummer: 2015.087
Locatie: Hengelo, Slotsteeg 18
Datum: 24 februari 2015

Foto 1:



Foto 2:



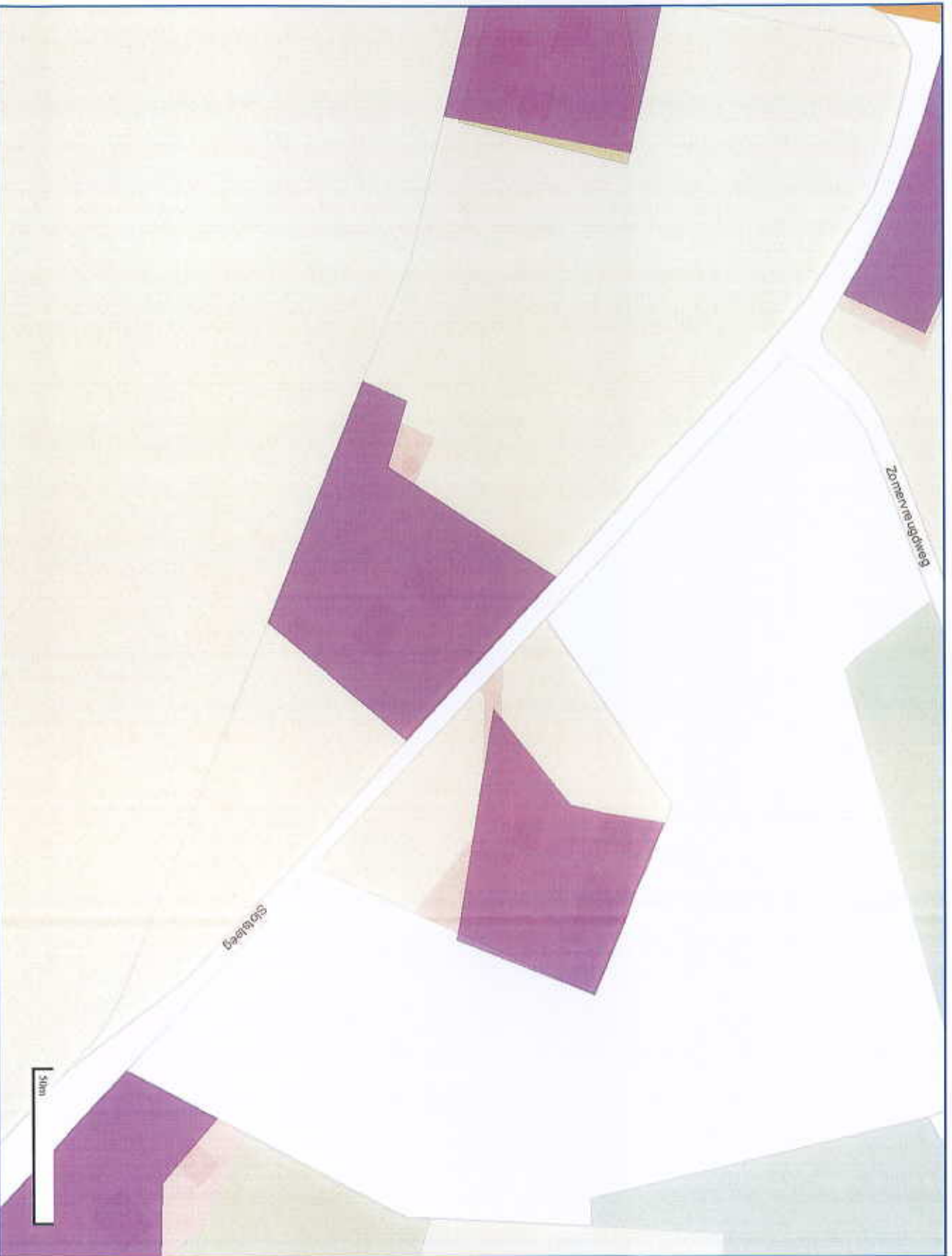

- Verdachte activiteiten**
- Asbest in hoge concentratie aangetroffen
 - Asbest toegepast
 - Asbest verdacht
 - Asbest niet of nauwelijks aanwezig
 - Locaties bodemonderzoek punten
- Water wegen leiding**
- Asbesthoudende leiding
 - Asbestverdachte waterloop
 - Ruilverkavelingsstraat
 - Asbestweg
- Asbestkansen**
- Kleine kans
 - Matige kans
 - Grote kans
- Grondwaterverontreinigingen**
- interventiewaarde
 - streefwaarde
- Waterbodemverontreinigingen**
- klasse 4
 - klasse 1
- Vastebodemverontreinigingen**
- interventiewaarde
 - achtergrondwaarde
- Bodemsaneringen**
- vaste bodem
 - grondwater
 - waterbodem
- Locaties bodemonderzoek vlakken**
- Historisch bodemtoestand gebieden



- Verdachte activiteiten**
- Asbest in hoge concentratie aangetroffen
 - Asbest toegepast
 - Asbest verdacht
 - Asbest niet of nauwelijks aanwezig
- Locaties bodemonderzoek punten**
- Locaties bodemonderzoek punten
- Water wegen leiding**
- Asbesthoudende leiding
 - Asbestverdachte waterloop
 - Ruilverkavelingsstraat
 - Asbestweg
- Grondwaterverontreinigingen**
- interventiewaarde
 - streefwaarde
- Waterbodemverontreinigingen**
- Klasse 4
 - Klasse 1
- Vastebodemverontreinigingen**
- interventiewaarde
 - achtergrondwaarde
- Bodemsaneringen**
- vaste bodem
 - grondwater
 - waterbodem
- Locaties bodemonderzoek vlakken**
- Historisch bodembestand gebieden



Van der Poel Milieu Advies BV
T.a.v. van der Poel
Brummelaarsweg 7
7475 RJ MARKELO

Analysecertificaat

Datum: 03-03-2015

Hierbij ontvangt u de resultaten van het navolgende laboratoriumonderzoek.

Certificaatnummer/Versie	2015020234/1
Uw project/verslagnummer	2015089
Uw projectnaam	Slotsteeg 18 te Hengelo (gld)
Uw ordernummer	
Monster(s) ontvangen	24-02-2015

Dit certificaat mag uitsluitend in zijn geheel worden gereproduceerd.

De grondmonsters worden tot 6 weken na datum ontvangst bewaard en watermonsters tot 2 weken na datum ontvangst. Zonder tegenbericht worden de monsters nadien afgevoerd. Indien de monsters langer bewaard dienen te blijven verzoeken wij U dit exemplaar uiterlijk 1 week voor afloop van de standaardbewaarperiode ondertekend aan ons te retourneren. Voor de kosten van het langer bewaren van monsters verwijzen wij naar de prijslijst.

Bewaren tot:

Datum:

Naam:

Handtekening:

Wij vertrouwen erop uw opdracht hiermee naar verwachting te hebben uitgevoerd, mocht U naar aanleiding van dit analysecertificaat nog vragen hebben verzoeken wij U contact op te nemen met de afdeling Verkoop en Advies.

Met vriendelijke groet,

Eurofins Analytico B.V.



Ing. A. Veldhuizen
Technical Manager

Eurofins Analytico B.V.

Gildeweg 44-46
3771 NB Barneveld
P.O. Box 459
3770 AL Barneveld NL

Tel. +31 (0)34 242 63 00
Fax +31 (0)34 242 63 99
E-mail info-env@eurofins.nl
Site www.eurofins.nl

BNP Paribas S.A. 227 9245 25
VAT/BTW No. NL 8043.14.883.B01
KvK No. 09088623
IBAN: NL71BNPA0227924525
BIC: BNPANL2A

Eurofins Analytico B.V. is ISO 14001: 2004 gecertificeerd door TÜV en erkend door het Vlaamse Gewest (OVAM en Dep. LNE), het Brusselse Gewest (BIM), het Waalse Gewest (DGRNE-OWD) en door de overheden van Frankrijk en Luxemburg (MEV).

Analysecertificaat

Uw project/verslagnummer	2015089	Certificaatnummer/Versie	2015020234/1
Uw projectnaam	Slotsteeg 18 te Hengelo (gld)	Startdatum	25-02-2015
Uw ordernummer		Rapportagedatum	03-03-2015/12:13
Monsternemer	Siem Put	Bijlage	A, B, C
Monstermatrix	Grond; Grond (AS3000)	Pagina	1/2

Analyse	Eenheid	1	2
Voorbehandeling			
Cryogeen malen AS3000		Uitgevoerd	Uitgevoerd
Bodemkundige analyses			
S Droge stof	% (m/m)	83.0	85.5
S Organische stof	% (m/m) ds	1.1	3.0
Q Gloeirest	% (m/m) ds	98.7	96.7
S Korrelgrootte < 2 µm (Lutum)	% (m/m) ds	2.3	4.3
Metalen			
S Barium (Ba)	mg/kg ds	<20	<20
S Cadmium (Cd)	mg/kg ds	<0.20	0.23
S Kobalt (Co)	mg/kg ds	<3.0	<3.0
S Koper (Cu)	mg/kg ds	<5.0	5.6
S Kwik (Hg)	mg/kg ds	0.052	<0.050
S Molybdeen (Mo)	mg/kg ds	<1.5	<1.5
S Nikkel (Ni)	mg/kg ds	7.4	<4.0
S Lood (Pb)	mg/kg ds	<10	19
S Zink (Zn)	mg/kg ds	22	39
Minerale olie			
Minerale olie (C10-C12)	mg/kg ds	<3.0	<3.0
Minerale olie (C12-C16)	mg/kg ds	<5.0	<5.0
Minerale olie (C16-C21)	mg/kg ds	<5.0	<5.0
Minerale olie (C21-C30)	mg/kg ds	<11	<11
Minerale olie (C30-C35)	mg/kg ds	<5.0	5.0
Minerale olie (C35-C40)	mg/kg ds	<6.0	<6.0
S Minerale olie totaal (C10-C40)	mg/kg ds	<35	<35
Polychloorbifenylen, PCB			
S PCB 28	mg/kg ds	<0.0010	<0.0010
S PCB 52	mg/kg ds	<0.0010	<0.0010
S PCB 101	mg/kg ds	<0.0010	<0.0010
S PCB 118	mg/kg ds	<0.0010	<0.0010

Nr.	Monsteromschrijving	Datum monstername	Monster nr.
1	mp 1 en 2 (50-200)	24-Feb-2015	8472129
2	mp 1 t/m 4 (0-50)	24-Feb-2015	8472130

Q: door RVA geaccrediteerde verrichting
 A: AP04 erkende verrichting
 S: AS 3000 erkende verrichting

Dit certificaat mag uitsluitend in zijn geheel worden gereproduceerd.

Eurofins Analytico B.V.

Gildeweg 44-46 Tel. +31 (0)34 242 63 00
 3771 NB Barneveld Fax +31 (0)34 242 63 99
 P.O. Box 459 E-mail info-eny@eurofins.nl
 3770 AL Barneveld NL Site www.eurofins.nl

BNP Paribas S.A. 227 9245 25
 VAT/BTW No. NL 8043.14.883.B01
 KvK No. 09088623
 IBAN: NL71BNPA0227924525
 BIC: BNPANL2A

Eurofins Analytico B.V. is ISO 14001: 2004 gecertificeerd door TÜV en erkend door het Vlaamse Gewest (OVAM en Dep. LNE), het Brusselse Gewest (BIM), het Waalse Gewest (DGRNE-OWD) en door de overheden van Frankrijk en Luxemburg (MEV).



TESTEN
 RvA L010



Analysecertificaat

Uw project/verslagnummer	2015089	Certificaatnummer/Versie	2015020234/1
Uw projectnaam	Slotsteeg 18 te Hengelo (gld)	Startdatum	25-02-2015
Uw ordernummer		Rapportagedatum	03-03-2015/12:13
Monsternemer	Siem Put	Bijlage	A, B, C
Monstermatrix	Grond; Grond (AS3000)	Pagina	2/2

Analyse	Eenheid	1	2
S PCB 138	mg/kg ds	<0.0010	<0.0010
S PCB 153	mg/kg ds	<0.0010	<0.0010
S PCB 180	mg/kg ds	<0.0010	<0.0010
S PCB (som 7) (factor 0,7)	mg/kg ds	0.0049 ¹⁾	0.0049 ¹⁾
Polycyclische Aromatische Koolwaterstoffen, PAK			
S Naftaleen	mg/kg ds	<0.050	<0.050
S Fenanthreen	mg/kg ds	<0.050	0.060
S Anthraceen	mg/kg ds	<0.050	<0.050
S Fluorantheen	mg/kg ds	<0.050	0.14
S Benzo(a)anthraceen	mg/kg ds	<0.050	0.078
S Chryseen	mg/kg ds	<0.050	0.10
S Benzo(k)fluorantheen	mg/kg ds	<0.050	0.050
S Benzo(a)pyreen	mg/kg ds	<0.050	0.076
S Benzo(ghi)peryleen	mg/kg ds	<0.050	0.072
S Indeno(123-cd)pyreen	mg/kg ds	<0.050	0.074
S PAK VR0M (10) (factor 0,7)	mg/kg ds	0.35 ¹⁾	0.73

Nr.	Monsterschrijving	Datum monstername	Monster nr.
1	mp 1 en 2 (50-200)	24-Feb-2015	8472129
2	mp 1 t/m 4 (0-50)	24-Feb-2015	8472130

Eurofins Analytico B.V.



Q: door RVA geaccrediteerde verrichting
 A: AP04 erkende verrichting
 S: AS 3000 erkende verrichting

Dit certificaat mag uitsluitend in zijn geheel worden gereproduceerd.

Akkoord
 Pr.coörd.

VA

Gildeweg 44-46 Tel. +31 (0)34 242 63 00
 3771 NB Barneveld Fax +31 (0)34 242 63 99
 P.O. Box 459 E-mail info-env@eurofins.nl
 3770 AL Barneveld NL Site www.eurofins.nl

BNP Paribas S.A. 227 9245 25
 VAT/BTW No. NL 8043.14.883.B01
 KvK No. 09088623
 IBAN: NL71BNPA0227994525
 BIC: BNPANL2A

Eurofins Analytico B.V. is ISO 14001: 2004 gecertificeerd door TÜV en erkend door het Vlaamse Gewest (OVAM en Dep. LNE), het Brusselse Gewest (BIM), het Waalse Gewest (DGRNE-OWD) en door de overheden van Frankrijk en Luxemburg (MEV).





Bijlage (A) met deelmonsterinformatie behorende bij analysecertificaat 2015020234/1

Pagina 1/1

Monster nr.	Boornr	Omschrijving	Van	Tot	Barcode	Monsteromschrijving
8472129	1	3	100	150	0532190341	mp 1 en 2 (50-200)
8472129	2	3	100	150	0532190335	
8472129	1	4	150	200	0532190337	
8472129	2	4	150	200	0532190336	
8472129	1	2	50	100	0532190347	
8472129	2	2	50	100	0532190345	
8472130	1	1	5	50	0532190348	mp 1 t/m 4 (0-50)
8472130	2	1	0	50	0532190346	
8472130	3	1	0	50	0532190340	
8472130	4	1	0	50	0532190339	

Eurofins Analytico B.V.

Gildeweg 44-46
 3771 NB Barneveld
 P.O. Box 459
 3770 AL Barneveld NL

Tel. +31 (0)34 242 63 00
 Fax +31 (0)34 242 63 99
 E-mail info-env@eurofins.nl
 Site www.eurofins.nl

BNP Paribas S.A. 227 9245 25
 VAT/BTW No. NL 8043.14.883.B01
 KvK No. 09088623
 IBAN: NL71BNPA0227924525
 BIC: BNPANL2A

Eurofins Analytico B.V. is ISO 14001: 2004 gecertificeerd door TÜV en erkend door het Vlaamse Gewest (OVAM en Dep. LNE), het Brusselse Gewest (BIM), het Waalse Gewest (DGRNE-OWD) en door de overheden van Frankrijk en Luxemburg (MEV).

**Bijlage (B) met opmerkingen behorende bij analysecertificaat 2015020234/1**

Pagina 1/1

Opmerking 1)

De toetswaarde van de som is gelijk aan de sommatie van 0,7*RG

**Eurofins Analytico B.V.**

Gildeweg 44-46 Tel. +31 (0)34 242 63 00
3771 NB Barneveld Fax +31 (0)34 242 63 99
P.O. Box 459 E-mail info-env@eurofins.nl
3770 AL Barneveld NL Site www.eurofins.nl

BNP Paribas S.A. 227 9245 25
VAT/BTW No. NL 8043.14.883.801
KvK No. 09088423
IBAN: NL71BNPA0227924525
BIC: BNPANL28

Eurofins Analytico B.V. is ISO 14001: 2004 gecertificeerd door TÜV en erkend door het Vlaamse Gewest (OVAM en Dep. LNE), het Brusselse Gewest (BIM), het Waalse Gewest (DGRNE-OWD) en door de overheden van Frankrijk en Luxemburg (MEV).



Bijlage (c) met methodeverwijzingen behorende bij analysecertificaat 2015020234/1

Pagina 1/1

Analyse	Methode	Techniek	Methode referentie
Droge Stof	W0104	Gravimetrie	Cf. pb 3010-2 en gw. NEN-ISO 11465
Cryogeen malen AS3000	W0106	Voorbehandeling	Cf. AS3000
Organische stof (gloeirest)	W0109	Gravimetrie	Cf. pb 3010-3 en cf. NEN 5754
Lutum (fractie < 2 µm)	W0171	Sedimentatie	Cf. pb 3010-4 en cf. NEN 5753
Barium (Ba)	W0423	ICP-MS	Cf. pb 3010-5 en cf. NEN-EN-ISO 17294-2
Cadmium (Cd)	W0423	ICP-MS	Cf. pb 3010-5 en cf. NEN-EN-ISO 17294-2
Kobalt (Co)	W0423	ICP-MS	Cf. pb 3010-5 en cf. NEN-EN-ISO 17294-2
Koper (Cu)	W0423	ICP-MS	Cf. pb 3010-5 en cf. NEN-EN-ISO 17294-2
Kwik (Hg)	W0423	ICP-MS	Cf. pb 3010-5 en cf. NEN-EN-ISO 17294-2
Molybdeen (Mo)	W0423	ICP-MS	Cf. pb 3010-5 en cf. NEN-EN-ISO 17294-2
Nikkel (Ni)	W0423	ICP-MS	Cf. pb 3010-5 en cf. NEN-EN-ISO 17294-2
Lood (Pb)	W0423	ICP-MS	Cf. pb 3010-5 en cf. NEN-EN-ISO 17294-2
Zink (Zn)	W0423	ICP-MS	Cf. pb 3010-5 en cf. NEN-EN-ISO 17294-2
Minerale olie (GC) (C10 - C40)	W0202	GC-FID	Cf. pb 3010-7 en cf. NEN 6978
PCB (7)	W0271	GC-MS	Cf. pb 3010-8 en gw. NEN 6980
PAK (10 VROM)	W0271	GC-MS	Cf. pb. 3010-6 en gw. NEN-ISO 18287
PAK som AS3000/AP04	W0271	GC-MS	Cf. pb. 3010-6 en gw. NEN-ISO 18287

Eurofins Analytico B.V.

Gildeweg 44-46
3771 NB Barneveld
P.O. Box 459
3770 AL Barneveld NL

Tel. +31 (0)34 242 63 00
Fax +31 (0)34 242 63 99
E-mail info-env@eurofins.nl
Site www.eurofins.nl

BNP Paribas S.A. 227 9245 25
VRT/BTW No. NL 8043.14.883.B01
KvK No. 09088623
IBAN: NL71BNPA0227924525
BIC: BNPANL21

Eurofins Analytico B.V. is ISO 14001: 2004 gecertificeerd door TÜV en erkend door het Vlaamse Gewest (OVAM en Dep. LNE), het Brusselse Gewest (BIM), het Waalse Gewest (DGRNE-OWD) en door de overheden van Frankrijk en Luxemburg (MEV).

Van der Poel Milieu Advies BV
T.a.v. van der Poel
Brummelaarsweg 7
7475 RJ MARKELO

Analyscertificaat

Datum: 05-03-2015

Hierbij ontvangt u de resultaten van het navolgende laboratoriumonderzoek.

Certificaatnummer/Versie	2015023115/1
Uw project/verslagnummer	2015WATER089
Uw projectnaam	Slotsteeg 18 te Hengelo
Uw ordernummer	
Monster(s) ontvangen	04-03-2015

Dit certificaat mag uitsluitend in zijn geheel worden gereproduceerd.

De grondmonsters worden tot 4 weken na datum ontvangst bewaard en watermonsters tot 2 weken na datum ontvangst. Zonder tegenbericht worden de monsters nadien afgevoerd. Indien de monsters langer bewaard dienen te blijven verzoeken wij U dit exemplaar uiterlijk 1 week voor afloop van de standaardbewaarperiode ondertekend aan ons te retourneren. Voor de kosten van het langer bewaren van monsters verwijzen wij naar de prijslijst.

Bewaren tot:

Datum:

Naam:

Handtekening:

Wij vertrouwen erop uw opdracht hiermee naar verwachting te hebben uitgevoerd, mocht U naar aanleiding van dit analysecertificaat nog vragen hebben verzoeken wij U contact op te nemen met de afdeling Verkoop en Advies.

Met vriendelijke groet,

Eurofins Analytico B.V.



Ing. A. Veldhuizen
Technical Manager

Eurofins Analytico B.V.

Gildeweg 44-46
3771 NB Barneveld
P.O. Box 459
3770 AL Barneveld NL

Tel. +31 (0)34 242 63 00
Fax +31 (0)34 242 63 99
E-mail info-env@eurofins.nl
Site www.eurofins.nl

BNP Paribas S.A. 227 9245 25
VAT/BTW No. NL 8043.14.883.B01
KvK No. 09088623
IBAN: NL71BNP0227924525
BIC: BNPANL2A

Eurofins Analytico B.V. is ISO 14001: 2004 gecertificeerd door TÜV en erkend door het Vlaamse Gewest (OVAM en Dep. LNE), het Brusselse Gewest (BIM), het Waalse Gewest (DGRNE-OWD) en door de overheden van Frankrijk en Luxemburg (MEV).



Analysecertificaat

Uw project/verslagnummer 2015WATER089
 Uw projectnaam Slotsteeg 18 te Hengelo
 Uw ordernummer
 Monsternemer Mark van Esterik
 Monstermatrix Water; Water (AS3000)

Certificaatnummer/Versie 2015023115/1
 Startdatum 04-03-2015
 Rapportagedatum 05-03-2015/07:40
 Bijlage A, B, C
 Pagina 1/2

Analyse	Eenheid	1
Metalen		
S Barium (Ba)	µg/L	350
S Cadmium (Cd)	µg/L	<0.20
S Kobalt (Co)	µg/L	<2.0
S Koper (Cu)	µg/L	5.9
S Kwik (Hg)	µg/L	<0.050
S Molybdeen (Mo)	µg/L	<2.0
S Nikkel (Ni)	µg/L	<3.0
S Lood (Pb)	µg/L	<2.0
S Zink (Zn)	µg/L	98
Vluchtige Aromatische Koolwaterstoffen		
S Benzeen	µg/L	<0.20
S Tolueen	µg/L	<0.20
S Ethylbenzeen	µg/L	<0.20
S o-Xyleen	µg/L	<0.10
S m,p-Xyleen	µg/L	<0.20
S Xylenen (som) factor 0,7	µg/L	0.21 ¹⁾
BTEX (som)	µg/L	<0.90
S Naftaleen	µg/L	<0.020
S Styreen	µg/L	<0.20
Vluchtige organische halogeenkoolwaterstoffen		
S Dichloormethaan	µg/L	<0.20
S Trichloormethaan	µg/L	<0.20
S Tetrachloormethaan	µg/L	<0.10
S Trichlooretheen	µg/L	<0.20
S Tetrachlooretheen	µg/L	<0.10
S 1,1-Dichloorethaan	µg/L	<0.20
S 1,2-Dichloorethaan	µg/L	<0.20
S 1,1,1-Trichloorethaan	µg/L	<0.10
S 1,1,2-Trichloorethaan	µg/L	<0.10
S cis 1,2-Dichlooretheen	µg/L	<0.10

Nr.	Monsterschrijving	Datum monstername	Monster nr.
1	1-1-1 (-)	04-Mar-2015	8481268

Q: door RvA geaccrediteerde verrichting
 A: AP04 erkende verrichting
 S: AS 3000 erkende verrichting

Dit certificaat mag uitsluitend in zijn geheel worden gereproduceerd.

Eurofins Analytico B.V.

Gildeweg 44-46 Tel. +31 (0)34 242 63 00
 3771 NB Barneveld Fax +31 (0)34 242 63 99
 P.O. Box 459 E-mail info-env@eurofins.nl
 3770 AL Barneveld NL Site www.eurofins.nl

BNP Paribas S.A. 227 9245 25
 VAT/BTW No. NL 8043.14.883.B01
 KvK No. 09088623
 IBAN: NL710NPA0227924525
 BIC: BNPANL2R

Eurofins Analytico B.V. is ISO 14001: 2004 gecertificeerd door TÜV en erkend door het Vlaamse Gewest (OVAM en Dep. LNE), het Brusselse Gewest (BIM), het Waalse Gewest (DGRNE-OWD) en door de overheden van Frankrijk en Luxemburg (MEV).



Analysecertificaat

Uw project/verslagnummer 2015WATER089
 Uw projectnaam Slotsteeg 18 te Hengelo
 Uw ordernummer
 Monsternemer Mark van Esterik
 Monstermatrix Water; Water (AS3000)

Certificaatnummer/Versie 2015023115/1
 Startdatum 04-03-2015
 Rapportagedatum 05-03-2015/07:40
 Bijlage A, B, C
 Pagina 2/2

Analyse	Eenheid	1
S trans 1,2-Dichlooretheen	µg/L	<0.10
CKW (som)	µg/L	<1.6
S Tribroomethaan	µg/L	<0.20
S Vinylchloride	µg/L	<0.10
S 1,1-Dichlooretheen	µg/L	<0.10
S 1,2-Dichloorethenen (Som) factor 0,7	µg/L	0.14 ¹⁾
S 1,1-Dichloorpropaan	µg/L	<0.20
S 1,2-Dichloorpropaan	µg/L	<0.20
S 1,3-Dichloorpropaan	µg/L	<0.20
S Dichloorpropanen som factor 0.7	µg/L	0.42
Minerale olie		
Minerale olie (C10-C12)	µg/L	<4.0
Minerale olie (C12-C16)	µg/L	<7.0
Minerale olie (C16-C21)	µg/L	<8.0
Minerale olie (C21-C30)	µg/L	<15
Minerale olie (C30-C35)	µg/L	<8.0
Minerale olie (C35-C40)	µg/L	<8.0
S Minerale olie totaal (C10-C40)	µg/L	<50

Nr. Monsteroomschrijving	Datum monsternamen	Monster nr.
1 1-1-1 (-)	04-Mar-2015	8481268



Q: door RVA geaccrediteerde verrichting
 A: AP04 erkende verrichting
 S: AS 3000 erkende verrichting

Dit certificaat mag uitsluitend in zijn geheel worden gereproduceerd.

Akkoord
 Pr.coörd.

VA

Eurofins Analytico B.V.

Gildeweg 44-46 Tel. +31 (0)34 242 63 00
 3771 NB Barneveld Fax +31 (0)34 242 63 99
 P.O. Box 459 E-mail info-env@eurofins.nl
 3770 AL Barneveld NL Site www.eurofins.nl

BNP Paribas S.R. 227 9245 25
 VAT/BTW No. NL 8043.14.883.B01
 KvK No. 09088623
 IBAN: NL718NPA0227924525
 BIC: BNPANL2A

Eurofins Analytico B.V. is ISO 14001: 2004 gecertificeerd door TÜV en erkend door het Vlaamse Gewest (OVAM en Dep. LNE), het Brusselse Gewest (BIM), het Waalse Gewest (DGRNE-DWD) en door de overheden van Frankrijk en Luxemburg (MEY).





Bijlage (A) met deelmonsterinformatie behorende bij analysecertificaat 2015023115/1

Pagina 1/1

Monster nr.	Boornr	Omschrijving	Van	Tot	Barcode	Monsteromschrijving
8481268	1	1			0691516722	1-1-1 (-)
8481268	1	2			0800366354	

Eurofins Analytico B.V.

Gildeweg 44-46
3771 NB Barneveld
P.O. Box 459
3770 AL Barneveld NL

Tel. +31 (0)34 242 63 00
Fax +31 (0)34 242 63 99
E-mail info-env@eurofins.nl
Site www.eurofins.nl

BNP Paribas S.A. 227 9245 25
VAT/BTW No. NL 8043.14.883.B01
KvK No. 09088623
IBAN: NL71BNPA0227924625
BIC: BNPANL2R

Eurofins Analytico B.V. is ISO 14001: 2004 gecertificeerd door TÜV en erkend door het Vlaamse Gewest (OVAM en Dep. LNE), het Brusselse Gewest (BIM), het Waalse Gewest (DGRNE-OWD) en door de overheden van Frankrijk en Luxemburg (MEV).

**Bijlage (B) met opmerkingen behorende bij analysecertificaat 2015023115/1**

Pagina 1/1

Opmerking 1)

De toetswaarde van de som is gelijk aan de sommatie van 0,7*RG

**Eurofins Analytico B.V.**

Gildeweg 44-46
3771 NB Barneveld
P.O. Box 459
3770 AL Barneveld NL

Tel. +31 (0)34 242 63 00
Fax +31 (0)34 242 63 99
E-mail info-env@eurofins.nl
Site www.eurofins.nl

BNP Paribas S.A. 227 9245 25
VAT/BTW No. NL 8043.14.883.B01
KvK No. 09088623
IBAN: NL710NPA0227924525
BIC: BNPANL2A

Eurofins Analytico B.V. is ISO 14001: 2004 gecertificeerd door TÜV en erkend door het Vlaamse Gewest (OVAM en Dep. LNE), het Brusselse Gewest (BIM), het Waalse Gewest (DGRNE-OWD) en door de overheden van Frankrijk en Luxemburg (MEV).



Bijlage (C) met methodeverwijzingen behorende bij analysecertificaat 2015023115/1

Pagina 1/1

Analyse	Methode	Techniek	Methode referentie
Xylenen som AS3000	W0254	HS-GC-MS	Cf. pb 3130-1
Aromaten (BTEXN)	W0254	HS-GC-MS	Cf. pb 3130-1
Barium (Ba)	W0421	ICP-MS	Cf. pb 3110-3 en cf. NEN-EN-ISO 17294-2
Cadmium (Cd)	W0421	ICP-MS	Cf. pb 3110-3 en cf. NEN-EN-ISO 17294-2
Cobalt (Co)	W0421	ICP-MS	Cf. pb 3110-3 en cf. NEN-EN-ISO 17294-2
Koper (Cu)	W0421	ICP-MS	Cf. pb 3110-3 en cf. NEN-EN-ISO 17294-2
Kwik (Hg)	W0421	ICP-MS	Cf. pb 3110-3 en cf. NEN-EN-ISO 17294-2
Molybdeen (Mo)	W0421	ICP-MS	Cf. pb 3110-3 en cf. NEN-EN-ISO 17294-2
Nikkel (Ni)	W0421	ICP-MS	Cf. pb 3110-3 en cf. NEN-EN-ISO 17294-2
Lood (Pb)	W0421	ICP-MS	Cf. pb 3110-3 en cf. NEN-EN-ISO 17294-2
Zink (Zn)	W0421	ICP-MS	Cf. pb 3110-3 en cf. NEN-EN-ISO 17294-2
Styreen	W0254	HS-GC-MS	Cf. pb 3130-1
VOC (11)	W0254	HS-GC-MS	Cf. pb 3130-1
Tribroommethaan (Bromoform)	W0254	HS-GC-MS	Cf. pb 3130-1
Vinylchloride	W0254	HS-GC-MS	Cf. pb 3130-1
1,1-Dichlooretheen	W0254	HS-GC-MS	Cf. pb 3130-1
DicEtheen som AS3000	W0254	HS-GC-MS	Cf. pb 3130-1
1,1-Dichloorpropaan	W0254	HS-GC-MS	Cf. pb 3130-1
1,2-Dichloorpropaan	W0254	HS-GC-MS	Cf. pb 3130-1
1,3-Dichloorpropaan	W0254	HS-GC-MS	Cf. pb 3130-1
Dichlprop. som AS300	W0254	HS-GC-MS	Cf. pb 3130-2 en gw. NEN EN ISO 15680
Minerale olie (GC) (C10 - C40)	W0215	LVI-GC-FID	Cf. pb 3110-5



Eurofins Analytico B.V.

Gildeweg 44-46
3771 NB Barneveld
P.O. Box 459
3770 AL Barneveld NL

Tel. +31 (0)34 242 63 00
Fax +31 (0)34 242 63 99
E-mail info-env@eurofins.nl
Site www.eurofins.nl

BNP Paribas S.A. 227 9248 25
VAT/BTW No. NL 8043.14.883.801
KvK No. 09088623
IBAN: NL7109PA0227924525
BIC: BNPANL2A

Eurofins Analytico B.V. is ISO 14001: 2004 gecertificeerd door TÜV en erkend door het Vlaamse Gewest (OVAM en Dep. LNE), het Brusselse Gewest (BIM), het Waalse Gewest (DGRNE-OWD) en door de overheden van Frankrijk en Luxemburg (MEV).

Tabel 1: Gemeten gehalten in grond met beoordeling conform de Wet Bodembescherming

Grondmonster		mp 1 t/m 4			mp 1 en 2		
Certificaatcode		2015020234			2015020234		
Boring(en)		1, 2, 3, 4			1, 1, 1, 2, 2, 2		
Traject (m -mv)		0,00 - 0,50			0,50 - 2,00		
Humus	% ds	3,0			1,1		
Lutum	% ds	4,3			2,3		
Datum van toetsing		5-3-2015			5-3-2015		
Monsterconclusie		Voldoet aan Achtergrondwaarde			Voldoet aan Achtergrondwaarde		
		Meetw	GSSD	Index	Meetw	GSSD	Index
OVERIG							
Droge stof % m/m	% m/m	85,5	85,5 ⁽⁶⁾		83	83 ⁽⁶⁾	
Lutum	% (m/m) ds	4,3			2,3		
Organische stof (humus)	% (m/m) ds	3			1,1		
Gloeirest	% (m/m) ds	96,7			98,7		
METALEN							
Barium	mg/kg ds	<20	<42 ⁽⁶⁾		<20	<52 ⁽⁶⁾	
Cadmium	mg/kg ds	0,23	0,37	-0,02	<0,2	<0,2	-0,03
Kobalt	mg/kg ds	<3	<6	-0,05	<3	<7	-0,05
Koper	mg/kg ds	5,6	10,4	-0,2	<5	<7	-0,22
Kwik	mg/kg ds	<0,05	<0,05	-0	0,052	0,074	-0
Lood	mg/kg ds	19	28	-0,05	<10	<11	-0,08
Molybdeen	mg/kg ds	<1,5	<1,1	-0	<1,5	<1,1	-0
Nikkel	mg/kg ds	<4	<7	-0,43	7,4	21,1	-0,21
Zink	mg/kg ds	39	81	-0,1	22	51	-0,15
MINERALE OLIE							
Minerale olie C10 - C40	mg/kg ds	<35	<82	-0,02	<35	<123	-0,01
POLYCHLOORBIFENYLE N (PCB'S)							
PCB (som 7)	mg/kg ds		<0,016	-0		<0,025	0,01
PAK							
PAK 10 VROM	mg/kg ds		0,72	-0,02		<0,35	-0,03

- : Geen toetsnorm aanwezig
- < : kleiner dan de detectielimiet
- 8,88 : <= Achtergrondwaarde
- 8,88 : <= Interventiewaarde
- 8,88 : > Interventiewaarde
- 6 : Heeft geen normwaarde
- # : verhoogde rapportagegrens
- GSSD : Gestandaardiseerde meetwaarde
- Index : (GSSD - AW) / (I - AW)

- Getoetst via de BoToVa service, versie 2.0.0 -

Tabel 2: Normwaarden conform de Wet Bodembescherming

		AW	WO	IND	I
METALEN					
Cadmium	mg/kg ds	0,6	1,2	4,3	13
Kobalt	mg/kg ds	15	35	190	190
Koper	mg/kg ds	40	54	190	190
Kwik	mg/kg ds	0,15	0,83	4,8	36
Lood	mg/kg ds	50	210	530	530
Molybdeen	mg/kg ds	1,5	88	190	190
Nikkel	mg/kg ds	35	39	100	100
Zink	mg/kg ds	140	200	720	720
MINERALE OLIE					
Minerale olie C10 - C40	mg/kg ds	190	190	500	5000
POLYCHLOORBIFENYLEN (PCB'S)					
PCB (som 7)	mg/kg ds	0,02	0,04	0,5	1
PAK					
PAK 10 VROM	mg/kg ds	1,5	6,8	40	40

Tabel 1: Gemeten concentraties in grondwater met beoordeling conform de Wet Bodembescherming

Watermonster	1-1-1			
Datum	4-3-2015			
Filterdiepte (m -mv)	-			
Datum van toetsing	6-3-2015			
Monsterconclusie	Overschrijding Streefwaarde			
		Meetw	GSSD	Index
METALEN				
Barium	µg/l	350	350	0,52
Cadmium	µg/l	<0,2	<0,1	-0,05
Kobalt	µg/l	<2	<1	-0,24
Koper	µg/l	5,9	5,9	-0,15
Kwik	µg/l	<0,05	<0,04	-0,04
Lood	µg/l	<2	<1	-0,23
Molybdeen	µg/l	<2	<1	-0,01
Nikkel	µg/l	<3	<2	-0,22
Zink	µg/l	98	98	0,04
MINERALE OLIE				
Minerale olie C10 - C40	µg/l	<50	<35	-0,03
GECHLOREERDE KOOLWATERSTOFFEN				
Vinylchloride	µg/l	<0,1	<0,1	0,02
cis + trans-1,2-Dichlooretheen	µg/l		<0,14	0,01
1,1-Dichlooretheen	µg/l	<0,1	<0,1	0,01
cis-1,2-Dichlooretheen	µg/l	<0,1	<0,1	
trans-1,2-Dichlooretheen	µg/l	<0,1	<0,1	
Dichloormethaan	µg/l	<0,2	<0,1	0
Trichloormethaan (Chloroform)	µg/l	<0,2	<0,1	-0,01
Tribroommethaan (bromofom)	µg/l	<0,2	<0,1 ⁽¹⁴⁾	
1,1-Dichloorethaan	µg/l	<0,2	<0,1	-0,01
1,2-Dichloorpropaan	µg/l	<0,2	<0,1	
1,1,1-Trichloorethaan	µg/l	<0,1	<0,1	0
1,1,2-Trichloorethaan	µg/l	<0,1	<0,1	0
Trichlooretheen (Tri)	µg/l	<0,2	<0,1	-0,05
Tetrachlooretheen (Per)	µg/l	<0,1	<0,1	0
1,2-Dichloorethenen	µg/l	<0,14		
Tetrachloormethaan (Tetra)	µg/l	<0,1	<0,1	0,01
1,2-Dichloorethaan	µg/l	<0,2	<0,1	-0,02
Dichloorpropanen (0,7 som, 1,1+1,2+1,3)	µg/l	0,42		
Dichloorpropaan	µg/l		<0,42	-0
CKW (som)	µg/l	<1,6		
1,3-Dichloorpropaan	µg/l	<0,2	<0,1	
1,1-Dichloorpropaan	µg/l	<0,2	<0,1	
PAK				
Naftaleen	µg/l	<0,02	<0,01	0
PAK 10 VROM	-		<0,00020 ⁽¹¹⁾	
AROMATISCHE VERBINDINGEN				
Xylenen (som)	µg/l		<0,21	0
Styreen (Vinylbenzeen)	µg/l	<0,2	<0,1	-0,02
Benzeen	µg/l	<0,2	<0,1	-0
Ethylbenzeen	µg/l	<0,2	<0,1	-0,03
Tolueen	µg/l	<0,2	<0,1	-0,01
meta-/para-Xyleen (som)	µg/l	<0,2	<0,1	
ortho-Xyleen	µg/l	<0,1	<0,1	
Xylenen (som, 0.7 factor)	µg/l	<0,21		
BTEX (som)	µg/l	<0,9	0,6 ⁽⁶⁾	
Som 16 Aromatische oplosmiddelen	µg/l		<0,77 ^(2,14)	

---	: Geen toetsnorm aanwezig
<	: kleiner dan de detectielimiet
8,88	: <= Streefwaarde
8,88	: > Streefwaarde
8,88	: > Interventiewaarde
11	: Enkele parameters ontbreken in de berekening van de somfractie
14	: Streefwaarde ontbreekt zorgplicht van toepassing
2	: Enkele parameters ontbreken in de som
6	: Heeft geen normwaarde
#	: verhoogde rapportagegrens
GSSD	: Gestandaardiseerde meetwaarde
Index	: (GSSD - S) / (I - S)

- Getoetst via de BoToVa service, versie 1.1.0 -

Tabel 2: Normwaarden conform de Wet Bodembescherming

		S	S Diep	Indicatief	I
METALEN					
Barium	µg/l	50	200		625
Cadmium	µg/l	0,4	0,06		6
Kobalt	µg/l	20	0,7		100
Koper	µg/l	15	1,3		75
Kwik	µg/l	0,05	0,01		0,3
Lood	µg/l	15	1,7		75
Molybdeen	µg/l	5	3,6		300
Nikkel	µg/l	15	2,1		75
Zink	µg/l	65	24		800
MINERALE OLIE					
Minerale olie C10 - C40	µg/l	50			600
GECHLOREERDE KOOLWATERSTOFFEN					
Vinylchloride	µg/l	0,01			5
cis + trans-1,2-Dichlooretheen	µg/l	0,01			20
1,1-Dichlooretheen	µg/l	0,01			10
Dichloormethaan	µg/l	0,01			1000
Trichloormethaan (Chloroform)	µg/l	6			400
Tribroommethaan (bromoform)	µg/l				630
1,1-Dichloorethaan	µg/l	7			900
1,1,1-Trichloorethaan	µg/l	0,01			300
1,1,2-Trichloorethaan	µg/l	0,01			130
Trichlooretheen (Tri)	µg/l	24			500
Tetrachlooretheen (Per)	µg/l	0,01			40
Tetrachloormethaan (Tetra)	µg/l	0,01			10
1,2-Dichloorethaan	µg/l	7			400
Dichloorpropaan	µg/l	0,8			80
PAK					
Naftaleen	µg/l	0,01			70
AROMATISCHE VERBINDINGEN					
Xylenen (som)	µg/l	0,2			70
Styreen (Vinylbenzeen)	µg/l	6			300
Benzeen	µg/l	0,2			30
Ethylbenzeen	µg/l	4			150
Tolueen	µg/l	7			1000
Som 16 Aromatische oplosmiddelen	µg/l			150	



Legenda (conform NEN 5104)

grind

- Grind, siltig
- Grind, zwak zandig
- Grind, matig zandig
- Grind, sterk zandig
- Grind, uiterst zandig

klei

- Klei, zwak siltig
- Klei, matig siltig
- Klei, sterk siltig
- Klei, uiterst siltig
- Klei, zwak zandig
- Klei, matig zandig
- Klei, sterk zandig

geur

- geen geur
- zwakke geur
- matige geur
- sterke geur
- uiterste geur

olie

- geen olie-water reactie
- zwakke olie-water reactie
- matige olie-water reactie
- sterke olie-water reactie
- uiterste olie-water reactie

p.i.d.-waarde

- > 0
- > 1
- > 10
- > 100
- > 1000
- > 10000

monsters

- geroerd monster
- ongeroerd monster
- volumering

overig

- bijzonder bestanddeel
- Gemiddeld hoogste grondwaterstand
- grondwaterstand
- Gemiddeld laagste grondwaterstand

- siib
- water

zand

- Zand, kleiig
- Zand, zwak siltig
- Zand, matig siltig
- Zand, sterk siltig
- Zand, uiterst siltig

leem

- Leem, zwak zandig
- Leem, sterk zandig

overige toevoegingen

- zwak humeus
- matig humeus
- sterk humeus
- zwak grindig
- matig grindig
- sterk grindig

veen

- Veen, mineraalarm
- Veen, zwak kleiig
- Veen, sterk kleiig
- Veen, zwak zandig
- Veen, sterk zandig

peilbuis





Boring: 1

X: 218881,58
Y: 454737,16
Boormeester: Siem Put
Datum: 24-02-2015

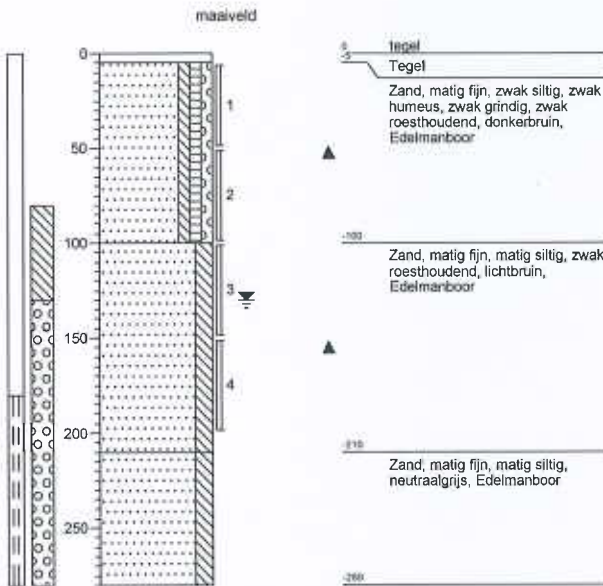

Boring: 2

X: 218886,05
Y: 454695,38
Boormeester: Siem Put
Datum: 24-02-2015

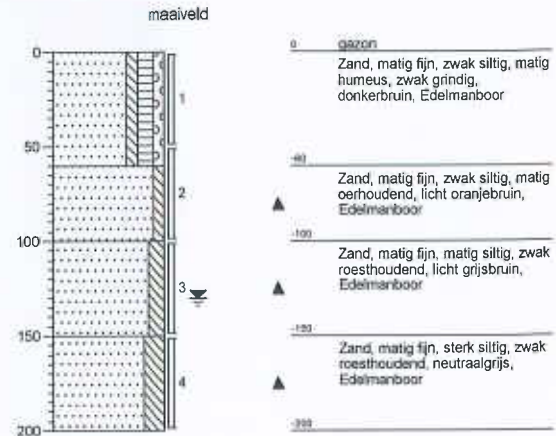

Boring: 3

X: 218850,45
Y: 454722,53
Boormeester: Siem Put
Datum: 24-02-2015

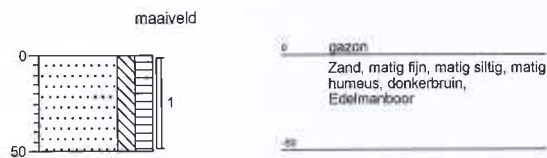

Boring: 4

X: 218846,84
Y: 454733,1
Boormeester: Siem Put
Datum: 24-02-2015

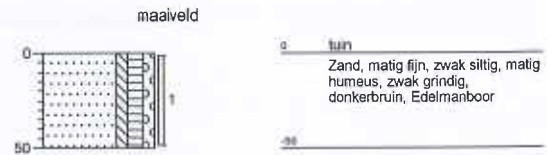

Projectnaam: Slotsteeg 18 te Hengelo (gld)

Projectcode: 2015089



Verklaring functiescheiding

Ik verklaar dat het veldwerk onafhankelijk van de opdrachtgever is uitgevoerd conform de eisen van der BRL SIKB 2000 en de daarbij horende protocollen, waarbij gebruik is gemaakt van interne functiescheiding onder de voorwaarden die het Besluit uitvoeringskwaliteit bodembeheer hieraan stelt.

Naam en handtekening veldwerker (BRL 2001)*: Dhr. P. van der Poel

Dhr. M. Hendriks

Dhr. S. Put

Dhr. M. van Esterik

Naam en handtekening veldwerker (BRL 2002)*: Dhr. P. van der Poel

Dhr. M. Hendriks

Dhr. S. Put

Dhr. M. van Esterik

Naam en handtekening veldwerker (BRL 2018)*: Dhr. P. van der Poel

Dhr. M. Hendriks

Dhr. S. Put

Dhr. M. van Esterik

* De uitvoerende veldmedewerker voor dit project is op het titelblad van de rapportage vermeld. Het van toepassing zijnde protocol is vermeld in §1.1.