SITUATIE bestaand
schaal 1:500

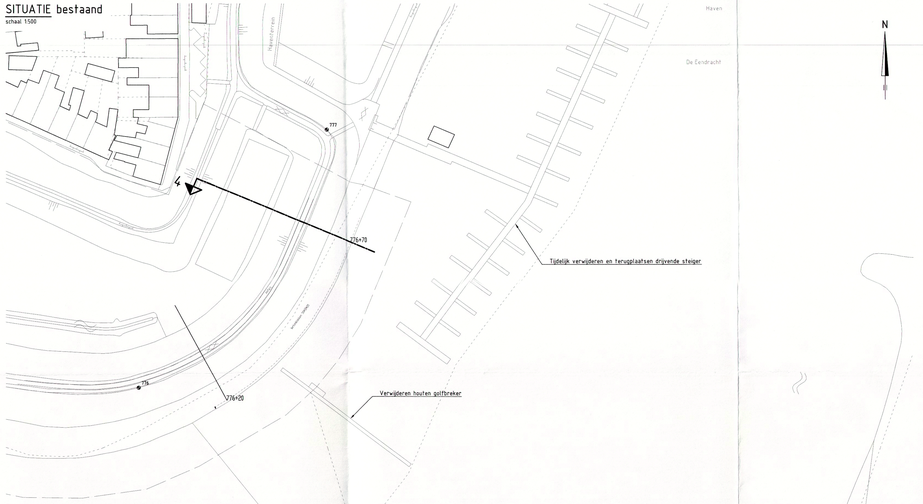

OVERZICHTSKAARTJE

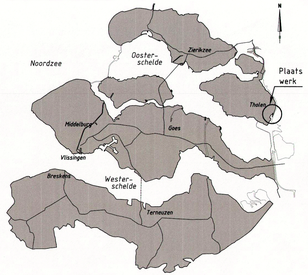

SITUATIE nieuw
schaal 1:500

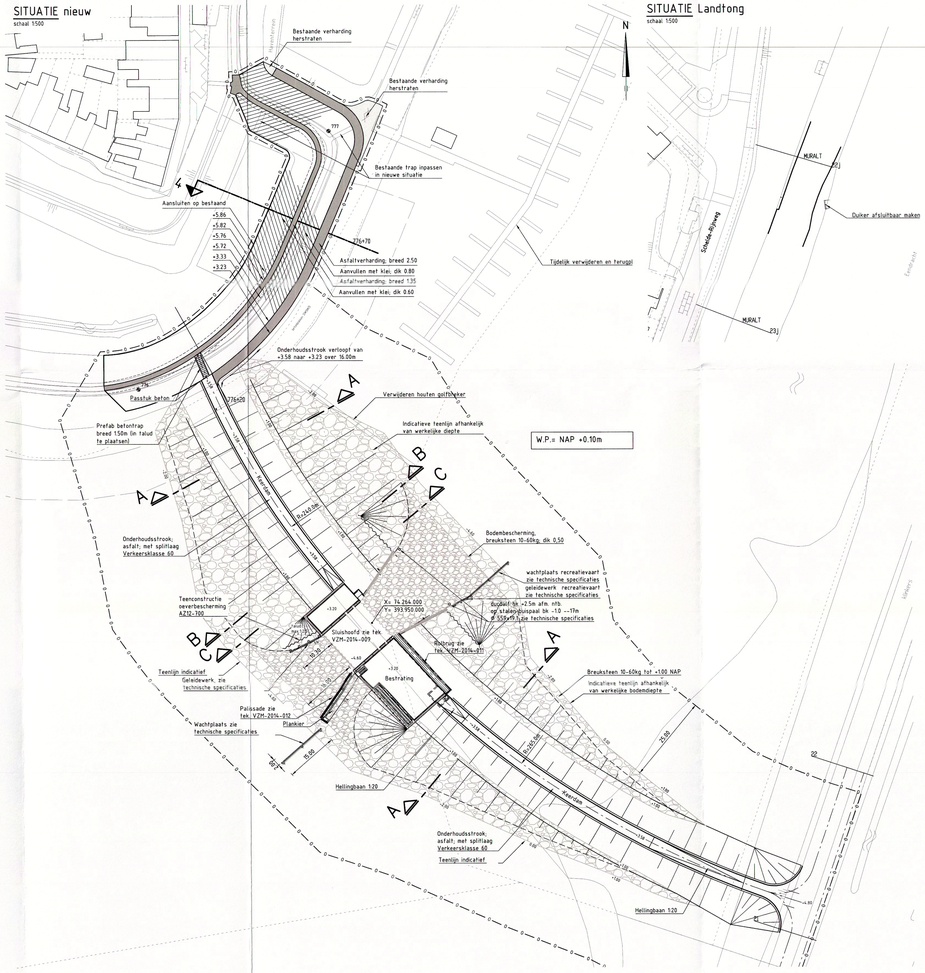

SITUATIE Landtong
schaal 1:500

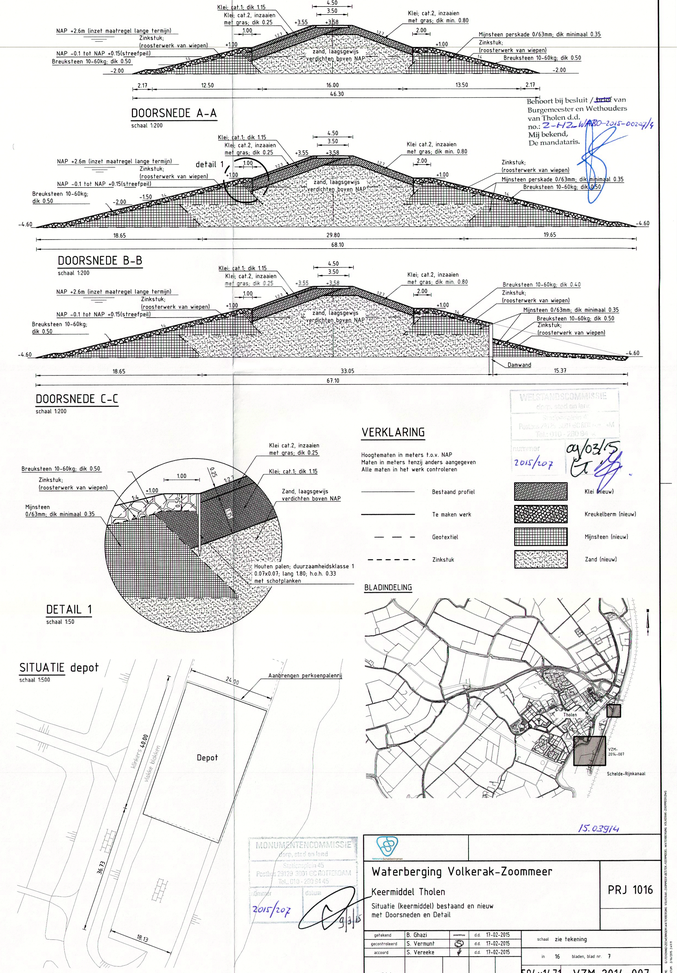

DOORSNEDE A-A
schaal 1:200

Behoort bij besluit / [illegible] van Burgemeester en Wethouders van Tholen d.d. [illegible] no.: Z-HZ-WVP-2015-002-014
Mij bekend,
De nardaturis.

DOORSNEDE B-B
schaal 1:200

DOORSNEDE C-C
schaal 1:200

DETAIL 1
schaal 1:50

VERKLARING

Hoogtematen in meters t.o.v. NAP
Maten in meters tenzij anders aangegeven
Alle maten in het werk controleren

- Bestaand profiel
- Te maken werk
- Geotextiel
- Zinkstuk
- Klei (nieuw)
- Kreukelberm (nieuw)
- Mijnsteen (nieuw)
- Zand (nieuw)

BLADINDELING

SITUATIE depot
schaal 1:500

ADMINISTRATIECOMMISSIE
voor akkoord verklaard
Publicatie datum 2015-02-17 t/m 2015-03-03
datum 2015/207

15.023/14

Waterberging Volkerak-Zoommeer

Keermiddel Tholen

Situatie (keermiddel) bestaand en nieuw
met Doorsneden en Detail

PRJ 1016

getekend	B. Ghazi		d.d.	17-02-2015
gecontroleerd	S. Vermuht		d.d.	17-02-2015
accord	S. Vereeke		d.d.	17-02-2015
gewijzigd				

schaal zie tekening
in % Stadien, Stat.nr: 7

594x1471 VZM-2014-007

© Copyright Provincie Zeeland, Postbus 6009, 4460 GA Goes, Telefoon 0113-212121, www.provinciezeeland.nl