



ONTWERPBESLUIT NATUURBESCHERMINGSWET 1998 VAN GEDEPUTEERDE STATEN
VAN GELDERLAND

Artikel 19d en 19e

Datum besluit : 18 maart 2015
Onderwerp : Natuurbeschermingswet 1998 – 2014-016010 - gemeente Aalten
Activiteit : het wijzigen van een melkrundveehouderij aan de Velsdijk 8, 7122 JH te Aalten
Verlenen/weigeren : verlenen vergunning

Aanvrager : Melkveehouderij Houwers
Zaaknummer : 2014-016010

Beslissing van GEDEPUTEERDE STATEN VAN GELDERLAND op het verzoek van Melkveehouderij Houwers aan de Dinxperlosestraatweg 129a te Aalten, met betrekking tot de veehouderij aan de Velsdijk 8 te Aalten, hierna te noemen aanvrager, van 24 november 2014 om een vergunning in het kader van de Natuurbeschermingswet 1998, hierna de Nbw 1998.

Aanvraag en procesverloop

De aanvraag voorziet in het wijzigen van een jongvee- en paardenhouderij met schapen naar een melkrundveehouderij inclusief jongvee. De inrichting is gelegen op respectievelijk ongeveer 9.800 meter, 10.300 meter van de Natura 2000-gebieden Bekendelle en Korenburgerveen.

Voor de beoordeling van de aanvraag is het aanvraagformulier Nbw 1998 agrarische bedrijven inclusief bijlagen, d.d. 20 november 2014, gebruikt.

Op deze vergunningaanvraag is afdeling 3.4 van de Algemene wet bestuursrecht van toepassing verklaard.

Besluit

Gedeputeerde Staten van Gelderland;
Gelet op de artikelen 16, 19d, 19e en 43 van de Nbw 1998;

HEBBEN BESLOTEN

Melkveehouderij Houwers een vergunning conform de beschrijving in de aanvraag te **verlenen** onder het volgende voorschrift:

- 1 Deze vergunning dient op het bedrijf aanwezig te zijn.

Beoordeling van de aanvraag

De aanvraag betreft een voormalige gemengde veehouderij met vrouwelijk jongvee, paarden en schapen, die wordt gewijzigd in een melkrundveehouderij met vrouwelijk jongvee.

De mogelijk schadelijke effecten op de instandhoudingsdoelstellingen worden uitsluitend veroorzaakt door stikstofdepositie. Voor dit bedrijf is niet eerder een vergunning danwel een verklaring van geen bedenkingen (hierna vvgb) op grond van de Nbw 1998 verleend.

Mogelijke effecten kunnen optreden op de Natura 2000-gebieden Bekendelle en Korenburgerveen. De instandhoudingsdoelstellingen van de voor deze aanvraag relevante Natura 2000-gebieden zijn vermeld in bijlage 1.

Toetsing depositie

Binnen de Natura 2000-gebieden zijn verschillende habitattypen aanwezig. Deze hebben een kritische depositiewaarde. Als de ammoniakdepositie boven deze waarde uitkomt, kunnen er soorten verdwijnen die kenmerkend zijn voor deze habitattypen.

Nu sprake is van een wijziging van de bestaande activiteit kan, ondanks de te treffen maatregelen, een depositietoename op de stikstofgevoelige habitattypen per saldo niet op voorhand worden uitgesloten.

De uitspraak van de Afdeling Bestuursrechtspraak van de Raad van State van 13 november 2013 (uitspraak 201211640/1/R2) heeft er toe geleid dat bestaande rechten als volgt worden vastgelegd:

Wanneer voor een veehouderij na de referentiedatum (7 december 2004 voor Habitatrichtlijngebieden, 24 maart 2000 voor Vogelrichtlijngebieden) een situatie is vergund of gemeld waarin de ammoniakemissie lager is dan in de situatie op de referentiedatum, wordt uitgegaan van de situatie met de laagste ammoniakemissie. In alle andere gevallen wordt uitgegaan van de laatst vergunde of gemelde situatie op de referentiedatum.

Voor de inrichting zijn de onderstaande vergunningen verleend:

Tabel 1 Vergunningenhistorie

Vergunning/melding	Datum	Emissie (kg)
Oprichtingsvergunning Wet milieubeheer	18 december 1990	746,8
Vergunning Wet milieubeheer	29 september 2004	268,0
Melding artikel 8.19 Wet milieubeheer	5 oktober 2006	268,0

Op grond hiervan stellen wij vast dat ten tijde van de plaatsing als Habitatrichtlijngebied op de lijst van communautair belang danwel de aanwijzing in het kader van de Vogelrichtlijn nationale toestemming was verleend.

Voor het bedrijf is geen situatie vergund of gemeld waarin de ammoniakemissie lager is dan in de situatie op de referentiedatum.

In tabel 2 is de vergunde en de aangevraagde veebezetting weergegeven. In tabel 3 is de depositie van de vergunde en de aangevraagde situatie weergegeven.

Tabel 2 Veebezetting

Vergunde veebezetting op 7 december 2004		
Diersoort	Rav-code	Aantal
Vrouwelijk jongvee tot 2 jaar	A 3	60
Schape(n) ouder dan 1 jaar	B 1	20
Paarden ouder dan 3 jaar	K 1	4

Aangevraagde veebezetting		
Diersoort	Rav-code	Aantal
Melk- en kalfkoeien ouder dan 2 jaar	A 1.100.1	34
Vrouwelijk jongvee tot 2 jaar	A 3	18

Tabel 3 NH₃-depositie van het bedrijf in mol/ha/jr

Habitatype	Depositie		
	Vergund op 7-12-2004	Aangevraagd	Vershil
BEKENDELLE			
Rand Bekendelle	0,1	0,1	0,0
H9120 Beuken-eikenbossen met hulst	0,1	0,1	0,0
H9160A Eiken-haagbeukenbossen	0,1	0,1	0,0
H91E0C Beekbegeleidende alluviale bossen	0,1	0,1	0,0
KORENBURGERVEEN			
Rand Korenburgerveen	0,1	0,1	0,0
H7120 Herstellende hoogvenen	0,1	0,1	0,0
H7210 Galigaanmoerassen	0,1	0,1	0,0

Habitatype	Depositie		
	Vergund op 7-12-2004	Aangevraagd	Vershil
H7140A Trilvenen	0,1	0,1	0,0
H91E0C Beekbegeleidende alluviale bossen	0,1	0,1	0,0

Uit tabel 3 blijkt dat in de aangevraagde situatie ten opzichte van de vergunde situatie op 7 december 2004 sprake is van een gelijkblijvende stikstofdepositie op de stikstofgevoelige habitattypen. Nu de aangevraagde depositie in vergelijking tot de vergunde depositie ten tijde van de aanwijzing van de Natura 2000-gebieden niet toeneemt, achten wij significant negatieve effecten uitgesloten.

Aangezien voor dit bedrijf niet eerder een vergunning of een vvgb op grond van de Nbw 1998 is verleend, is verlening van de vergunning mogelijk voor zover vereisten op economisch, sociaal en cultureel gebied, alsmede regionale en lokale belangen zich hier niet tegen verzetten. Niet is gebleken dat deze belangen vergunningverlening in de weg staan.

Conclusie

Uit de bij de aanvraag behorende stukken blijkt dat dit bedrijf vóór de plaatsing als Habitatrictlijngebied op de lijst van communautair belang dan wel de aanwijzing in het kader van de Vogelrichtlijn beschikte over een nationale toestemming. De aangevraagde depositie overschrijdt de depositie van deze nationale toestemming niet. Gelet hierop is voor de aangevraagde activiteit geen passende beoordeling vereist. Nu tevens de belangen zoals vermeld in artikel 19 e sub c Nbw 1998 niet aan de orde zijn, kan de vergunning worden verleend.

Zienswijzen

Gedurende de periode van terinzagelegging kunnen belanghebbenden schriftelijk of mondeling zienswijzen over het ontwerpbesluit naar voren brengen. Ingediende zienswijzen worden met het uiteindelijke besluit en de bijbehorende stukken ter inzage gelegd. Schriftelijke zienswijzen kunnen worden gericht aan Gedeputeerde Staten van Gelderland, Postbus 9090, 6800 GX Arnhem, of aan post@gelderland.nl, onder vermelding van het zaaknummer dat op de eerste bladzijde van het ontwerpbesluit staat vermeld. Voor een mondelinge zienswijze of toelichting over het ontwerpbesluit kan contact worden opgenomen met het Provincieloket (telefoonnummer (026) 359 99 99).

Wij maken u erop attent dat alleen beroep tegen het uiteindelijke besluit kan worden ingediend als de indiener ook een zienswijze heeft ingebracht tegen het ontwerpbesluit en men belanghebbende is.

De periode van terinzagelegging staat vermeld op de kennisgeving welke wordt toegezonden met het ontwerpbesluit en is in te zien via internet: www.gelderland.nl>actueel>bekendmakingen.

bijlagen:

- Bijlage 1: Instandhoudingsdoelstellingen
- Bijlage 2: AAgro-Stacksberekening vergunde situatie 7 december 2004
- Bijlage 3: AAgro-Stacksberekening aangevraagde situatie

BIJLAGE 1: Instandhoudingsdoelstellingen van de voor deze aanvraag relevante Natura 2000-gebieden

Bekendelle (Habitatrichtlijn)

Aanwijzing en aanmelding

Het gebied Bekendelle is op 20 mei 2003 aangemeld als speciale beschermingszone krachtens de Habitatrichtlijn (92/43/EEG). Op 7 december 2004 heeft de Europese Commissie de communautaire lijst vastgesteld op basis waarvan Nederland het gebied moet aanwijzen.

Het gebied is op 7 mei 2013 aangewezen.

In onderstaande tabel staan de voor NH₃ gevoelige instandhoudingsdoelstellingen voor het Natura 2000-gebied Bekendelle.

Tabel 1 Instandhoudingsdoelstellingen (bron: aanwijzingsbesluit Bekendelle)
 (= behouddoelstelling; > ontwikkeldoelstelling)

<i>Habitattypen</i>	<i>Doelstelling oppervlakte</i>	<i>Doelstelling kwaliteit</i>
H9120 Beuken-eikenbossen met hulst	=	>
H9160 Eiken-haagbeukenbossen	>	>
H91E0C Beekbegeleidende alluviale bossen ¹	=	>

¹Prioritair habitatype

Korenburgerveen (Habitatrichtlijn)

Aanwijzing en aanmelding:

Het gebied Korenburgerveen is op 20 mei 2003 aangemeld als speciale beschermingszone krachtens de Habitatrichtlijn (92/43/EEG). Op 7 december 2004 heeft de Europese Commissie de communautaire lijst vastgesteld op basis waarvan Nederland het gebied moet aanwijzen.

Het gebied is op 7 mei 2013 aangewezen.

In onderstaande tabel staan de voor NH₃ gevoelige instandhoudingsdoelstellingen voor het Natura 2000-gebied Korenburgerveen.

Tabel 1 Instandhoudingsdoelen (bron: aanwijzingsbesluit Korenburgerveen)
 (=behouddoelstelling; > ontwikkeldoelstelling; =(<) behouddoelstelling maar achteruitgang toegestaan ten gunste van specifieke ontwikkeldoelstelling)

<i>Habitattypen</i>	<i>Doelstelling oppervlakte</i>	<i>Doelstelling kwaliteit</i>
H4010A Vochtige heiden op zandgronden	=	=
H6410 Blauwgraslanden	>	>
H7120 Herstellende hoogvenen	=(<)	>
H7210 Galigaanmoerassen ¹	=	=
H91D0 Hoogveenbossen ¹	=	>
H91E0C Beekbegeleidende alluviale bossen ¹	=	>

¹Prioritair habitatype

BIJLAGE 2: AAgro-Stacksberekening vergunde situatie 7 december 2004

Naam van de berekening: Aalten, Velsdijk 8, vergund
 Gemaakt op: 10-02-2015 14:02:46
 Zwaartepunt X: 236,200 Y: 434,700
 Cluster naam: Aalten, Velsdijk 8 Melkveehouderij Houwers
 Berekende ruwheid: 0,17 m

Emissie Punten:

Volgnr.	BronID	X-coord.	Y-coord.	Hoogte	Gem.geb. hoogte	Diam.	Uittr. snelheid	Emissie
1	gebouw 2	236 149	434 766	1,5	1,5	0,5	0,40	10
2	gebouw 6	236 169	434 744	1,5	1,5	0,5	0,40	14
3	gebouw 7	236 145	434 725	1,5	1,5	0,5	0,40	244

Gevoelige locaties:

Volgnummer	Naam	X coördinaat	Y coördinaat	Depositie
1	Bekendelle rand	244 825	439 549	0,06
2	Bekendelle H9120	245 012	439 603	0,06
3	Bekendelle H9160A	245 015	439 652	0,06
4	Bekendelle H91E0C	245 061	440 014	0,05
5	Korenb.veen rand	241 641	443 494	0,06
6	Korenb.veen H7120	241 576	443 760	0,06
7	Korenb.veen H7210	242 260	444 606	0,05
8	Korenb.veen H7140A	242 896	444 548	0,05
9	Korenb.veen H91E0C	241 770	443 630	0,06
10	Wooldse veen H7110A	248 397	436 314	0,04
11	Wooldse veen H7120	248 246	436 099	0,04
12	Wooldse veen rand	247 760	435 842	0,04

Details van Emissie Punt: gebouw 2 (582)

Volgnr.	Code	Type	Aantal	Emissie	Totaal
1	K 1	paarden	2	5	10

Details van Emissie Punt: gebouw 6 (583)

Volgnr.	Code	Type	Aantal	Emissie	Totaal
1	B 1	schapen	20	0.7	14

Details van Emissie Punt: gebouw 7 (584)

Volgnr.	Code	Type	Aantal	Emissie	Totaal
1	A 3	vr jongvee	60	3.9	234
2	K 1	paarden	2	5	10

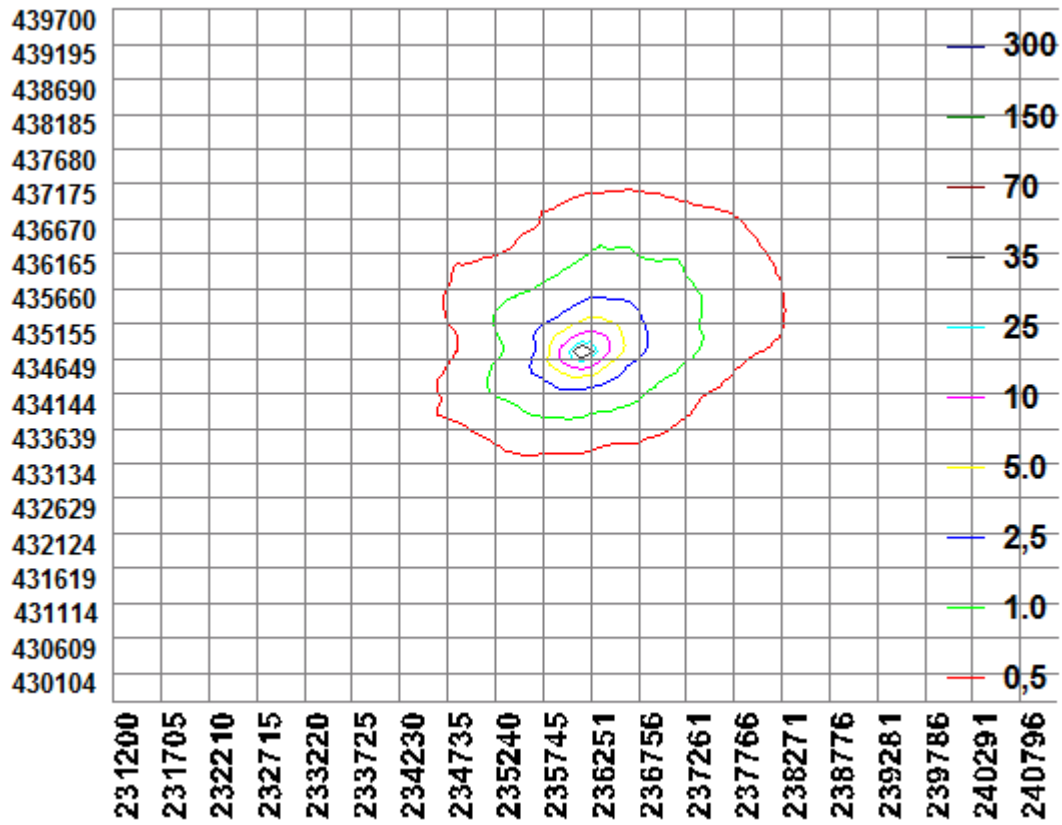

BIJLAGE 3: AAgro-Stacksberekening aangevraagde situatie

Naam van de berekening: Houwers Aalten
 Gemaakt op: 5-03-2015 11:49:58
 Zwaartepunt X: 236,100 Y: 434,700
 Cluster naam: 2014-016010 Houwers Aalten
 Berekende ruwheid: 0,18 m

Emissie Punten:

Volgnr.	BronID	X-coord.	Y-coord.	Hoogte	Gem.geb. hoogte	Diam.	Uittr. snelheid	Emissie
1	Gebouw 2	236 149	434 766	1,5	1,5	0,5	0,40	70
2	Gebouw 7	236 145	434 725	1,5	1,5	0,5	0,40	323

Gevoelige locaties:

Volgnummer	Naam	X coördinaat	Y coördinaat	Depositie
1	Bekendelle rand	244 825	439 549	0,08
2	Bekendelle H9120	245 012	439 603	0,08
3	Bekendelle H9160A	245 015	439 652	0,08
4	Bekendelle H91E0C	245 061	440 014	0,08
5	Korenb. veen rand	241 641	443 494	0,09
6	Korenb. veen H7120	241 576	443 760	0,09
7	Korenb. veen H7210	242 260	444 606	0,08
8	Korenb. veen H7140A	242 896	444 548	0,08
9	Korenb. veen H91E0C	241 770	443 630	0,09
10	Wooldse veen H7110A	248 397	436 314	0,05
11	Wooldse veen H7120	248 246	436 099	0,05
12	Wooldse veen rand	247 760	435 842	0,05

Details van Emissie Punt: Gebouw 2 (932)

Volgnr.	Code	Type	Aantal	Emissie	Totaal
1	A3	Vrouwelijk jongvee	18	3.9	70.2

Details van Emissie Punt: Gebouw 7 (933)

Volgnr.	Code	Type	Aantal	Emissie	Totaal
1	A1.100.1	Melk- en kalfkoeien	34	9.5	323

