



BESLUIT NATUURBESCHERMINGSWET 1998 VAN GEDEPUTEERDE STATEN VAN  
GELDERLAND

---

Artikel 19d en 19e

**Datum besluit** : 20 februari 2015  
**Onderwerp** : Natuurbeschermingswet 1998 - 2014-011591 - gemeente Putten  
**Activiteit** : het wijzigen van een pluimveehouderij aan de Kromme Koesteeg 1 en 3,  
3882 RZ Putten  
**Verlenen/weigeren** : verlenen vergunning

**Aanvrager** : Maatschap T. en E.M. van Ginkel  
**Zaaknummer** : 2014-011591

Beslissing van GEDEPUTEERDE STATEN VAN GELDERLAND op het verzoek van Maatschap T. en E.M. van Ginkel, Kromme Koesteege 1 en 3 te Putten, hierna te noemen aanvrager, van 13 augustus 2014 om een vergunning in het kader van de Natuurbeschermingswet 1998, hierna de Nbw 1998.

### **Aanvraag en procesverloop**

De aanvraag voorziet in het wijzigen van een veehouderij met legkippen en (groot-)ouderdieren van legrassen. De inrichting is gelegen op ongeveer 8.100 meter van het Natura 2000-gebied Veluwe.

Voor de beoordeling van de aanvraag is het aanvraagformulier Nbw 1998 agrarische bedrijven inclusief bijlagen, d.d. 1 augustus 2014, gebruikt.

Het ontwerpbesluit heeft in de periode van 11 december 2014 tot 22 januari 2015 ter inzage gelegen. Het ontwerpbesluit is tevens toegezonden aan het college van Burgemeester en Wethouders van de gemeente Putten. Wij hebben geen zienswijzen ontvangen.

Op deze vergunningaanvraag is afdeling 3.4 van de Algemene wet bestuursrecht van toepassing verklaard.

### **Besluit**

Gedeputeerde Staten van Gelderland;  
Gelet op de artikelen 16, 19d, 19e en 43 van de Nbw 1998;

HEBBEN BESLOTEN

Maatschap T. en E.M. van Ginkel een vergunning conform de beschrijving in de aanvraag te **verlenen** onder het volgende voorschrift:

1 Deze vergunning dient op het bedrijf aanwezig te zijn.

### **Beoordeling van de aanvraag**

De aanvraag betreft een pluimveehouderij waarbij een wijziging plaatsvindt van het stalsysteem en een uitbreiding van het aantal legkippen en (groot-)ouderdieren van legrassen. Verder worden er geen zoogkoeien meer gehouden.

De mogelijk schadelijke effecten op de instandhoudingsdoelstellingen worden uitsluitend veroorzaakt door stikstofdepositie. Voor dit bedrijf is niet eerder een vergunning dan wel een verklaring van geen bedenkingen (hierna vvgb) op grond van de Nbw 1998 verleend.

Mogelijke effecten kunnen optreden op het Natura 2000-gebied Veluwe. De instandhoudingsdoelstellingen van het voor deze aanvraag relevante Natura 2000-gebied zijn vermeld in bijlage 1.

### *Toetsing Depositie*

Binnen de Natura 2000-gebieden zijn verschillende habitattypen aanwezig. Deze hebben een kritische depositiewaarde. Als de ammoniakdepositie boven deze waarde uitkomt, kunnen er soorten verdwijnen die kenmerkend zijn voor deze habitattypen.

Nu sprake is van een wijziging van de bestaande activiteit kan, ondanks de te treffen maatregelen, een depositietoename op de stikstofgevoelige habitattypen per saldo niet op voorhand worden uitgesloten.

De uitspraak van de Afdeling Bestuursrechtspraak van de Raad van State van 13 november 2013 (uitspraak 201211640/1/R2) heeft er toe geleid dat bestaande rechten als volgt worden vastgelegd:

Wanneer voor een veehouderij na de referentiedatum (7 december 2004 voor Habitatrichtlijngebieden, 24 maart 2000 voor Vogelrichtlijngebieden) een situatie is vergund of gemeld waarin de ammoniakemissie lager is dan in de situatie op de referentiedatum, wordt uitgegaan van de situatie met de laagste ammoniakemissie. In alle andere gevallen wordt uitgegaan van de laatst vergunde of gemelde situatie op de referentiedatum.

Voor de inrichting zijn de onderstaande vergunningen verleend:

**Tabel 1 Vergunningenhistorie**

Vergunning/melding	Datum	Emissie (kg)
Vergunning Wet milieubeheer	25 augustus 1998	7.003,6

Op grond hiervan stellen wij vast dat ten tijde van de plaatsing als Habitatrichtlijngebied op de lijst van communautair belang dan wel de aanwijzing in het kader van de Vogelrichtlijn nationale toestemming was verleend.

Voor het bedrijf is geen situatie vergund of gemeld waarin de ammoniakemissie lager is dan in de situatie op de referentiedatum.

In tabel 2 is de vergunde en de aangevraagde veebezetting weergegeven. In tabel 3 is de depositie van de vergunde en de aangevraagde situatie weergegeven.

**Tabel 2 Veebezetting**

Vergunde veebezetting op 24 maart 2000		
Diersoort	Rav-code / BWL	Aantal
Legkippen en (groot-)ouderdieren van legrassen	E 2.7 / BWL 2001.09	22.000
Volwassen paarden	K 1	2
Zoogkoeien	A 2	12

Aangevraagde veebezetting		
Diersoort	Rav-code / BWL	Aantal
Legkippen en (groot-)ouderdieren van legrassen	E 2.9.1 / BWL 2001.10.V2	23.815
Volwassen paarden	K 1	2

**Tabel 3 NH<sub>3</sub>-depositie van het bedrijf in mol/ha/jr**

Habitatype	Depositie		
	Vergund op 24-3-2000	Aangevraagd	Vershil
<i>Veluwe</i>			
H4030 Droge heiden	1,2	0,5	-0,7
H9190 Oude eikenbossen	0,9	0,4	-0,5
H9120 Beuken-eikenbossen met hulst	1,0	0,4	-0,6

Uit tabel 3 blijkt dat in de aangevraagde situatie ten opzichte van de vergunde situatie op 24 maart 2000 sprake is van een afname van de stikstofdepositie op de stikstofgevoelige habitattypen. Nu de aangevraagde depositie in vergelijking tot de vergunde depositie ten tijde van de aanwijzing van het Natura 2000-gebied niet toeneemt, achten wij significant negatieve effecten uitgesloten.

Aangezien voor dit bedrijf niet eerder een vergunning of een vvgb op grond van de Nbw 1998 is verleend, is verlening van de vergunning mogelijk voor zover vereisten op economisch, sociaal en cultureel gebied, alsmede regionale en lokale belangen zich hier niet tegen verzetten. Niet is gebleken dat deze belangen vergunningverlening in de weg staan.

### **Conclusie**

Uit de bij de aanvraag behorende stukken blijkt dat dit bedrijf vóór de plaatsing als Habitatrictlijngebied op de lijst van communautair belang dan wel de aanwijzing in het kader van de Vogelrichtlijn beschikte over een nationale toestemming. De aangevraagde depositie overschrijdt de depositie van deze nationale toestemming niet. Gelet hierop is voor de aangevraagde activiteit geen passende beoordeling vereist. Nu tevens de belangen zoals vermeld in artikel 19e, sub c, Nbw 1998 niet aan de orde zijn, kan de vergunning worden verleend.

Namens Gedeputeerde Staten van Gelderland,

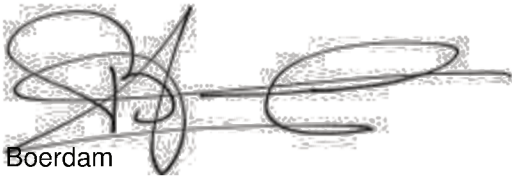

H. Boerdam  
teammanager Vergunningverlening

Belanghebbenden kunnen binnen zes weken na dagtekening van het besluit hiertegen beroep instellen bij de Afdeling bestuursrechtspraak van de Raad van State (Postbus 20019, 2500 EA 's-Gravenhage).

Zij die partij zijn in de hoofdzaak kunnen bij de voorzitter van de Afdeling bestuursrechtspraak een verzoek indienen om een voorlopige voorziening te treffen.

Voor het behandelen van het beroepschrift en voor het behandelen van een verzoek om een voorlopige voorziening wordt griffierecht geheven.  
Over de hoogte en de wijze van betaling van het griffierecht kunt u informatie verkrijgen bij de Raad van State, telefoonnummer (070) 426 44 26.

### **Bijlagen**

- Bijlage 1: Instandhoudingsdoelstellingen
- Bijlage 2: AAgro-Stacksberekening vergunde situatie 24 maart 2000
- Bijlage 3: AAgro-Stacksberekening aangevraagde situatie

**BIJLAGE 1: Instandhoudingsdoelstellingen van het voor deze aanvraag relevante Natura 2000-gebied**

***Veluwe (Habitatrichtlijn en Vogelrichtlijn)***

**Aanwijzing en aanmelding**

Het gebied Veluwe is op 11 juni 2014 definitief aangewezen als Habitatrichtlijngebied. De aanwijzing als Beschermd natuurmonument van de Leemputten bij Staverden en het mosterdveen is hiermee van rechtswege komen te vervallen.

De Veluwe is op 24 maart 2000 aangewezen als Vogelrichtlijngebied. In 2003 is de Veluwe aangemeld als Habitatrichtlijngebied bij de Europese Commissie. Op 7 december 2004 heeft de Europese Commissie de communautaire lijst vastgesteld op basis waarvan Nederland het gebied moet aanwijzen.

In onderstaande tabel staan de voor NH<sub>3</sub> gevoelige instandhoudingsdoelstellingen voor het Natura 2000-gebied Veluwe.

**Tabel 1 Instandhoudingsdoelstellingen (Bron: Aanwijzingsbesluit Veluwe)**  
(= behoudsdoelstelling; > ontwikkelingsdoelstelling)

<b><i>Habitattypen</i></b>	<b><i>Doelstelling verspreiding</i></b>	<b><i>Doelstelling oppervlakte</i></b>	<b><i>Doelstelling kwaliteit</i></b>
H2310 Stufzandheiden met struikhei	=	>	>
H2320 Binnenlandse kraaiheibegroeiingen	=	=	=
H2330 Zandverstuivingen	=	>	>
H3130 Zwakgebufferde vennen	=	=	=
H3160 Zure vennen	=	=	>
H4010A Vochtige heiden op zandgronden	=	>	>
H4030 Droge heiden	=	>	>
H5130 Jeneverbesstruwelen	=	=	>
H6230 Heischrale graslanden <sup>1</sup>	=	>	>
H6410 Blauwgraslanden	=	>	>
H7110B Actief hoogveen <sup>1</sup>	=	>	>
H7140 Overgangs en trilvenen	=	=	=
H7150 Pioniervegetaties met snavelbiezen	=	>	>
H7230 Kalkmoerassen	=	=	=
H9120 Beuken-eikenbossen met hulst	=	>	>
H9190 Oude eikenbossen	=	>	>
H91E0C Beekbegeleidende alluviale bossen <sup>1</sup>	=	=	>

<sup>1</sup>Prioritair habitatype

**BIJLAGE 2: AAgro-Stacksberekening vergunde situatie 24 maart 2000**

Naam van de berekening: Kromme Koesteeg 1 en 3 Putten vergund

Gemaakt op: 12-11-2014 9:15:04

Zwaartepunt X: 162,400 Y: 472,800

Cluster naam: Kromme Koesteeg 1 en 3 te Putten

Berekende ruwheid: 0,22 m

**Emissie Punten:**

Volgnr.	BronID	X-coord.	Y-coord.	Hoogte	Gem.geb. hoogte	Diam.	Uittr.snelheid	Emissie
1	Stal 1b	162 406	472 750	4,0	2,9	0,5	0,40	851
2	Stal 3	162 380	472 788	3,3	3,0	0,4	4,00	1 638
3	Stal 4	162 326	472 781	4,6	3,0	0,5	0,40	2 477
4	Stal 5	162 406	472 718	5,8	3,5	0,5	0,40	567
5	Stal 1a	162 368	472 761	4,0	2,9	0,5	0,40	1 397
6	Paardenstal	162 441	472 761	1,5	1,5	0,5	0,40	74

**Gevoelige locaties:**

Volgnr.	Naam	X coördinaat	Y coördinaat	Depositie
1	Veluwe (rand)	170 533	473 458	1,25
2	H4030 Droge heiden	170 681	472 987	1,15
3	H9190 Oude eikenbossen	171 711	472 182	0,89
4	H9120 Beuken-eikenbossen met hulst	171 755	472 671	0,95

**Details van Emissie Punt: Stal 1b (9507)**

Volgnr.	Code	Type	Aantal	Emissie	Totaal
1	E 2.7	Legkippen	2700	0.315	850.5

**Details van Emissie Punt: Stal 3 (9508)**

Volgnr.	Code	Type	Aantal	Emissie	Totaal
1	E 2.7	Legkippen	5200	0.315	1638

**Details van Emissie Punt: Stal 4 (9509)**

Volgnr.	Code	Type	Aantal	Emissie	Totaal
1	E 2.7	Legkippen	7865	0.315	2477.475

**Details van Emissie Punt: Stal 5 (9510)**

Volgnr.	Code	Type	Aantal	Emissie	Totaal
1	E 2.7	Legkippen	1800	0.315	567

**Details van Emissie Punt: Stal 1a (9511)**

Volgnr.	Code	Type	Aantal	Emissie	Totaal
1	E 2.7	Legkippen	4435	0.315	1397.025

**Details van Emissie Punt: Paardenstal (9512)**

Volgnr.	Code	Type	Aantal	Emissie	Totaal
1	K 1	Paarden	2	5	10
2	A 2	Zoogkoeien	12	5.3	63.6

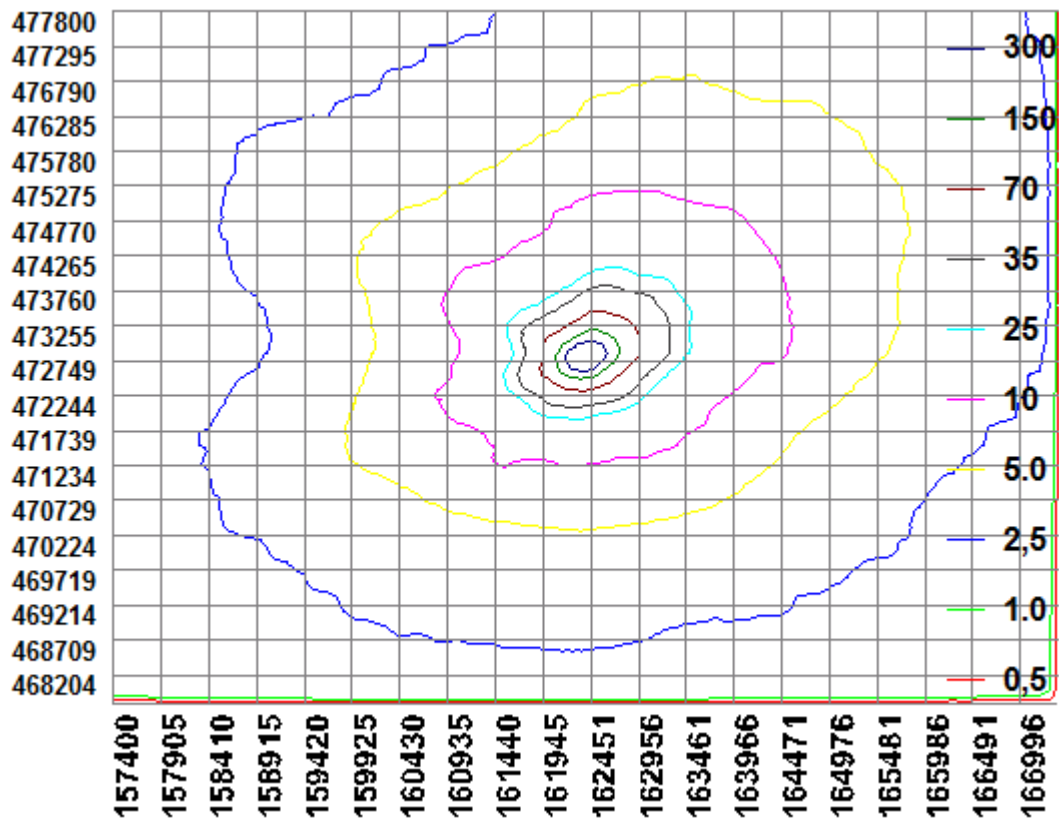

**BIJLAGE 3: AAgro-Stacksberekening aangevraagde situatie**

Naam van de berekening: Kromme Koesteeg 1 en 3 Putten aanvraag  
 Gemaakt op: 11-11-2014 16:44:30  
 Zwaartepunt X: 162,400 Y: 472,800  
 Cluster naam: Kromme Koesteeg 1 en 3 te Putten  
 Berekenende ruwheid: 0,22 m

**Emissie Punten:**

Volgnr.	BronID	X-coord.	Y-coord.	Hoogte	Gem.geb. hoogte	Diam.	Uittr.snelheid	Emissie
1	Stal 1b	162 406	472 750	4,0	2,9	0,5	0,40	363
2	Stal 3	162 405	472 782	4,7	3,0	1,3	3,55	718
3	Stal 4	162 326	472 781	4,6	3,0	0,5	0,40	1 013
4	Stal 5	162 406	472 718	5,8	3,5	0,5	0,40	260
5	Stal 1a	162 370	472 761	4,0	2,9	0,5	0,40	624
6	Paardenstal	162 441	472 761	1,5	1,5	0,5	0,40	10

**Gevoelige locaties:**

Volgnr.	Naam	X coördinaat	Y coördinaat	Depositie
1	<i>Veluwe (rand)</i>	170 533	473 458	0,53
2	H4030 Droge heiden	170 681	472 987	0,49
3	H9190 Oude eikenbossen	171 711	472 182	0,38
4	H9120 Beuken-eikenbossen met hulst	171 755	472 671	0,40

**Details van Emissie Punt: Stal 1b (9507)**

Volgnr.	Code	Type	Aantal	Emissie	Totaal
1	E 2.9.1	Legkippen	2900	0.125	362.5

**Details van Emissie Punt: Stal 3 (9508)**

Volgnr.	Code	Type	Aantal	Emissie	Totaal
1	E 2.9.1	Legkippen	5740	0.125	717.5

**Details van Emissie Punt: Stal 4 (9509)**

Volgnr.	Code	Type	Aantal	Emissie	Totaal
1	E 2.9.1	Legkippen	8100	0.125	1012.5



**Details van Emissie Punt: Stal 5 (9510)**

Volgnr.	Code	Type	Aantal	Emissie	Totaal
1	E 2.9.1	Legkippen	2080	0.125	260

**Details van Emissie Punt: Stal 1a (9511)**

Volgnr.	Code	Type	Aantal	Emissie	Totaal
1	E 2.9.1	Legkippen	4995	0.125	624.375

**Details van Emissie Punt: Paardenstal (9512)**

Volgnr.	Code	Type	Aantal	Emissie	Totaal
1	K 1	Paarden	2	5	10

