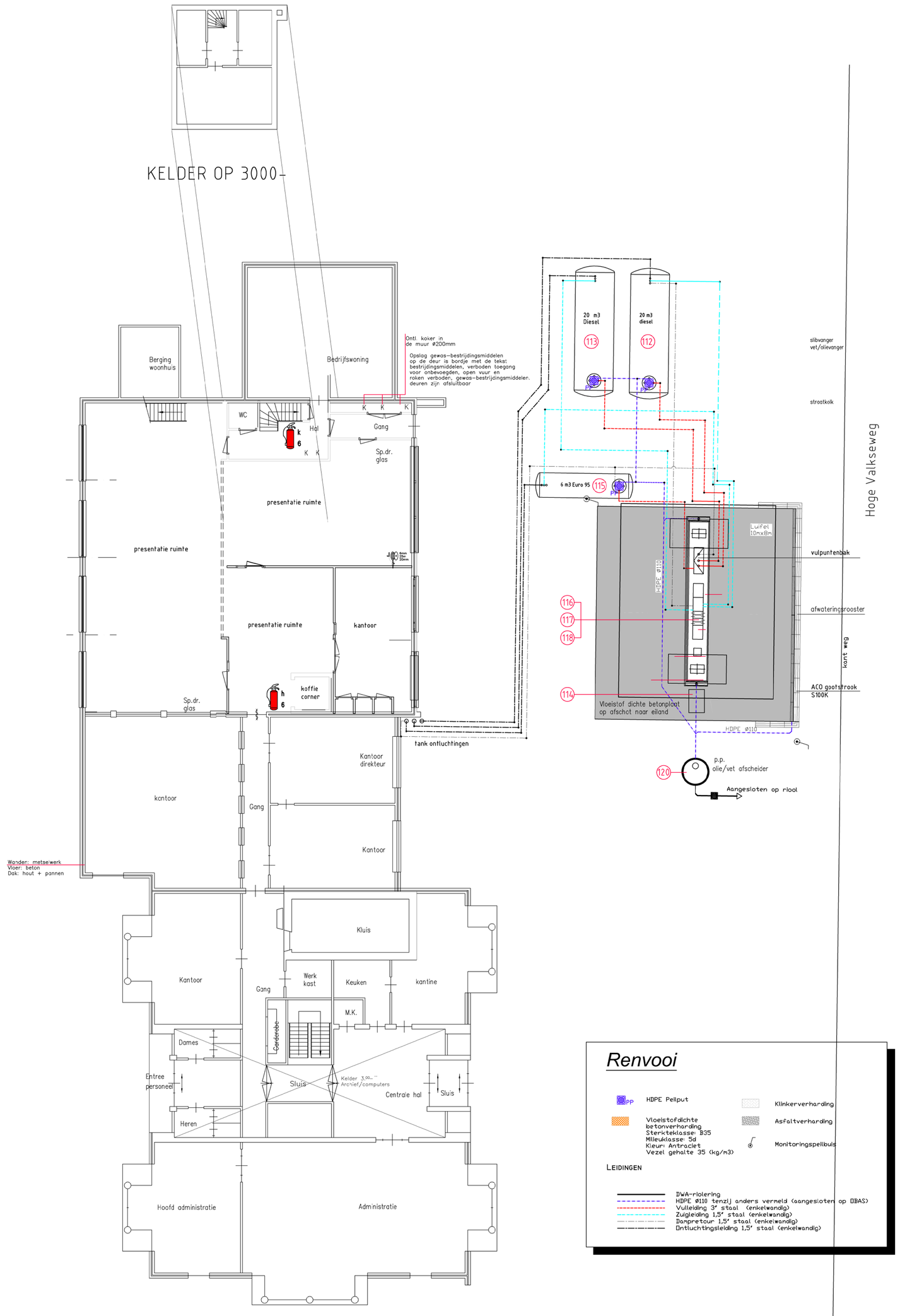

Renvooi

- HDPE Peilput
- Vloeistofdichte betonverharding Sterkteklasse B35 Milieuklasse: 5d Kleur: Antraciet Vezel gehalte 35 (kg/m3)
- Klinkerverharding
- Asfaltverharding
- Monitoringspeilbuis

LEIDINGEN

- DWA-riolering
- HDPE ø110 tenzij anders vermeld (aangesloten op DBAS)
- Vulleiding 3" staal (enkelwandig)
- Zuigleiding 1,5" staal (enkelwandig)
- Dampretour 1,5" staal (enkelwandig)
- Ontluchtingsleiding 1,5" staal (enkelwandig)

KANTOOR BEGANE GROND

Wanden: metselwerk
Vloer: beton
Dak: systeemplafonds

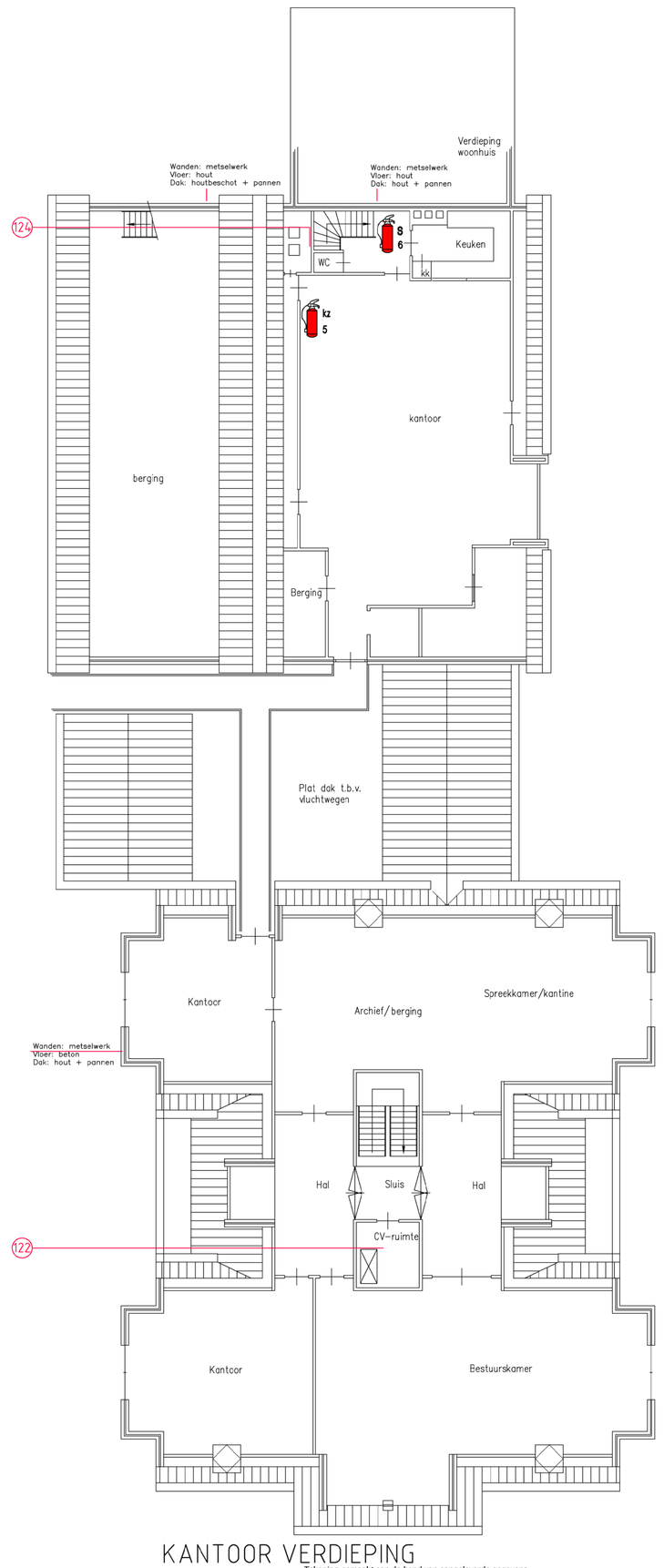

KANTOOR VERDIEPING

Tekening gemaakt aan de hand van aangeleverde gegevens.

dbl architecten bureau
Meuluntersweg 34
6741 HN Lunteren
0318 482462
www.dbl-lunteren.nl

PROJECT
Aanvraag omgevingsvergunning onderdeel milieu aan de Valkseweg 58 te Lunteren

ONDERDEEL
Kantoor

STATUS
AANVRAAG

OPDRACHTGEVER
Coöperatie 'De Valk Wekerom' u.a.
Hoge Valkseweg 58,
6741 GN Lunteren

GETEKEND	SCHAAL	DATUM	FORMAAT	PROJECTNR	TEKENINGNR
G.J v G	1:200	08-09-2014	A0	08-257	M - 4

Deze tekening blijft eigendom van architectenbureau DBL Lunteren BV - auteursrecht voorbehouden