

Principe detail 1

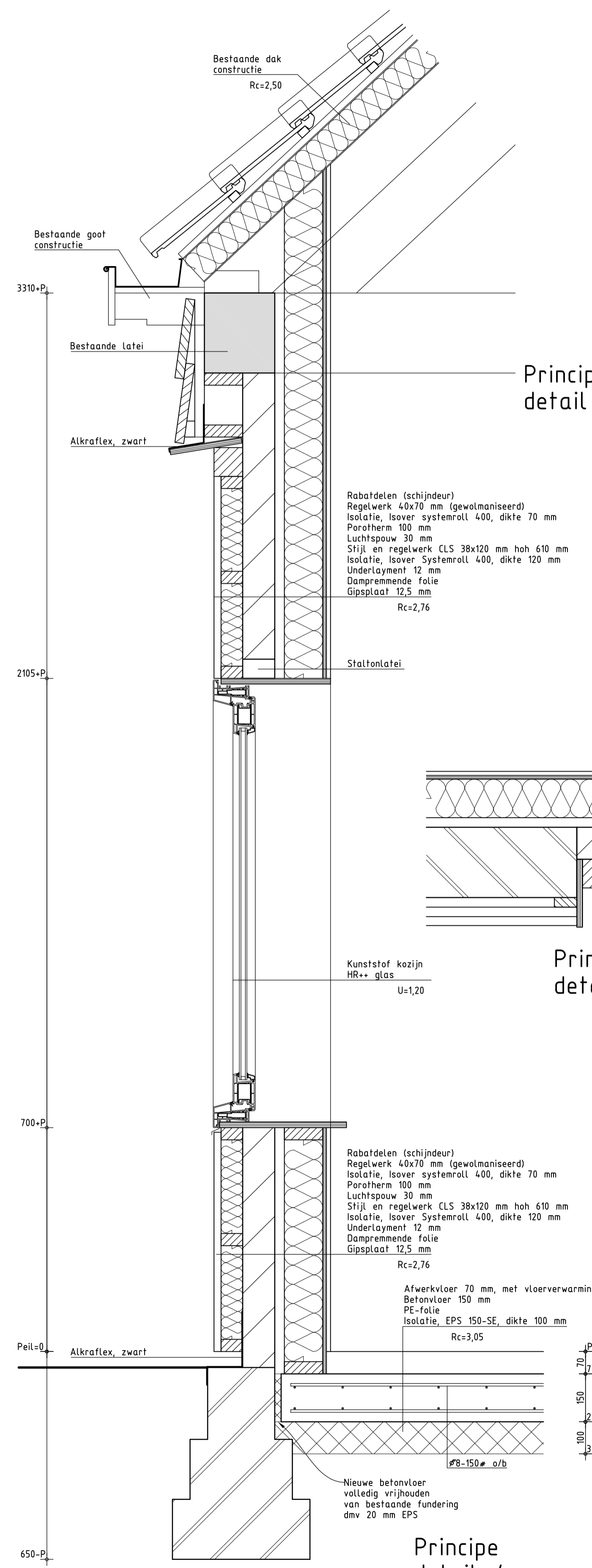

Principe detail 2

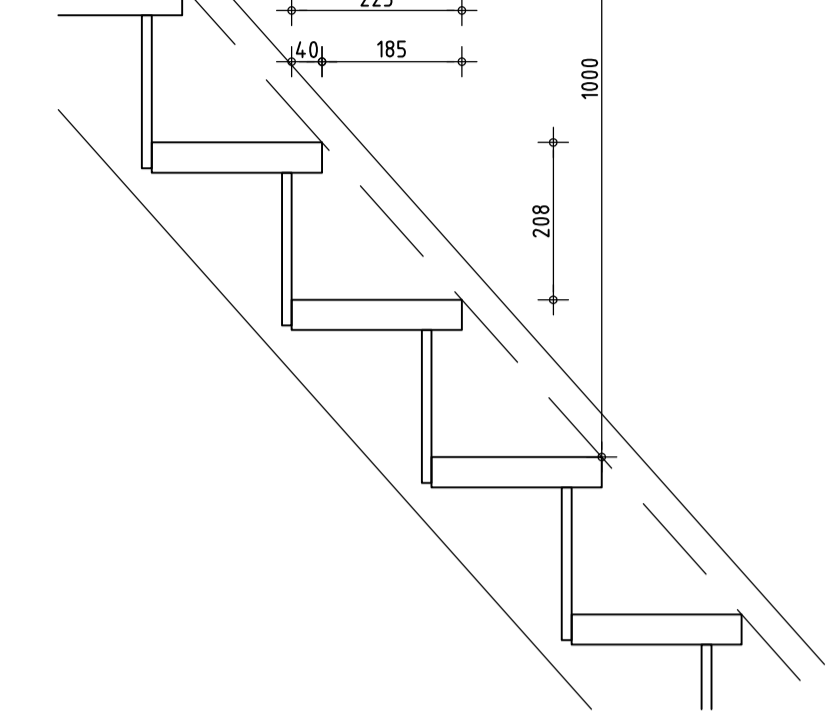

Trap detail

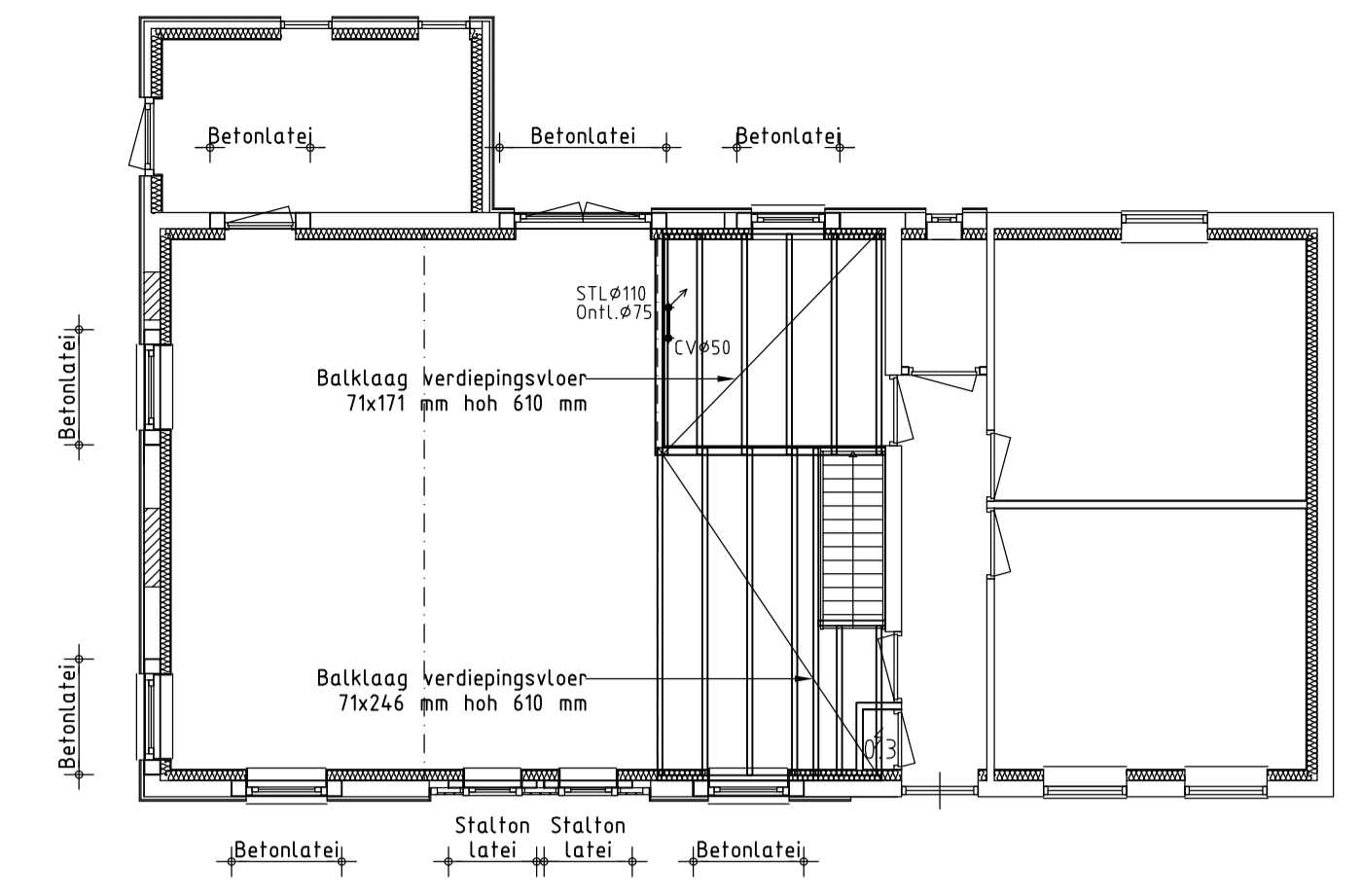

Verdiepingvloer

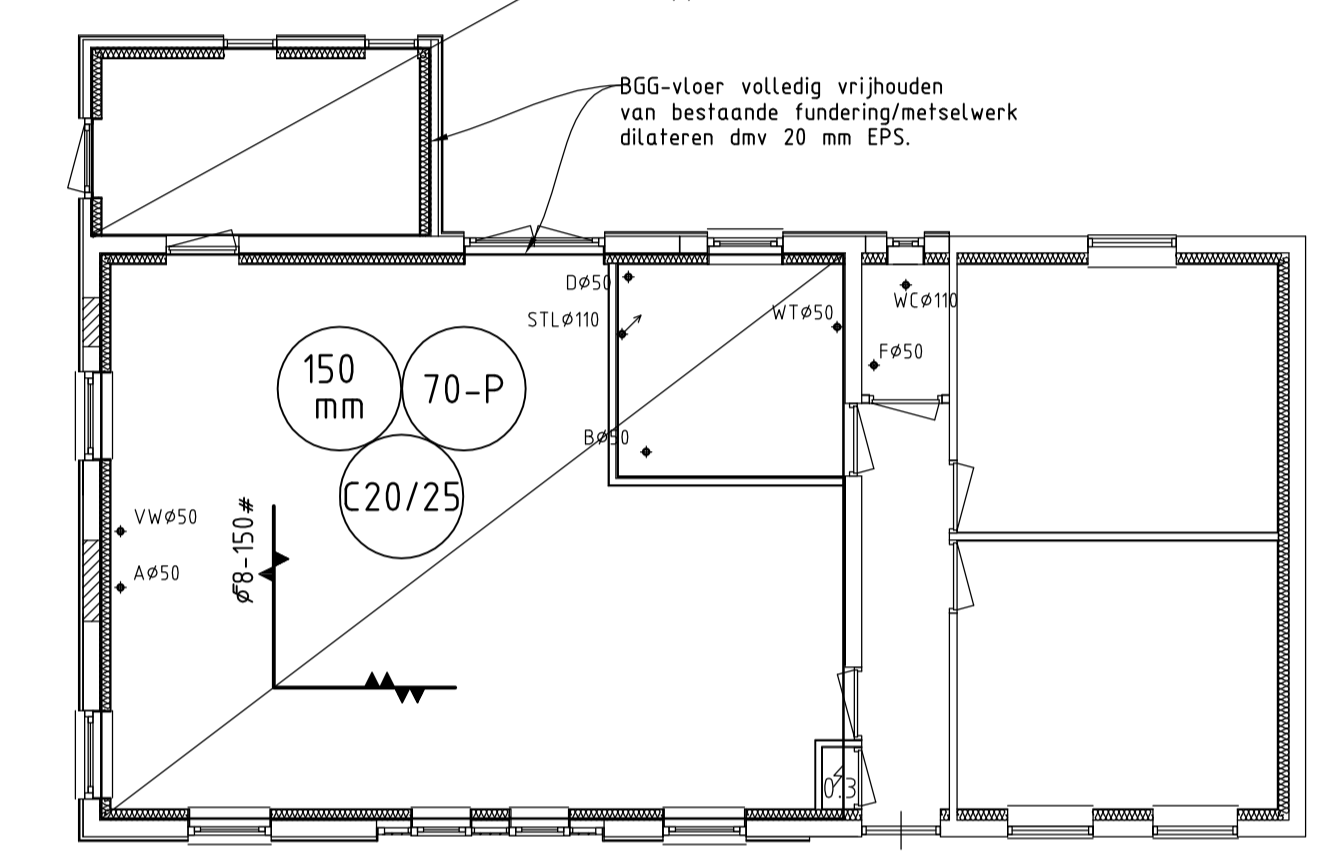

Beganegrondvloer

Behoort bij beschikking
d.d. 22-12-2015
nr.(s) ZK15001558
Medewerker
Publiekszaken/vergunningen

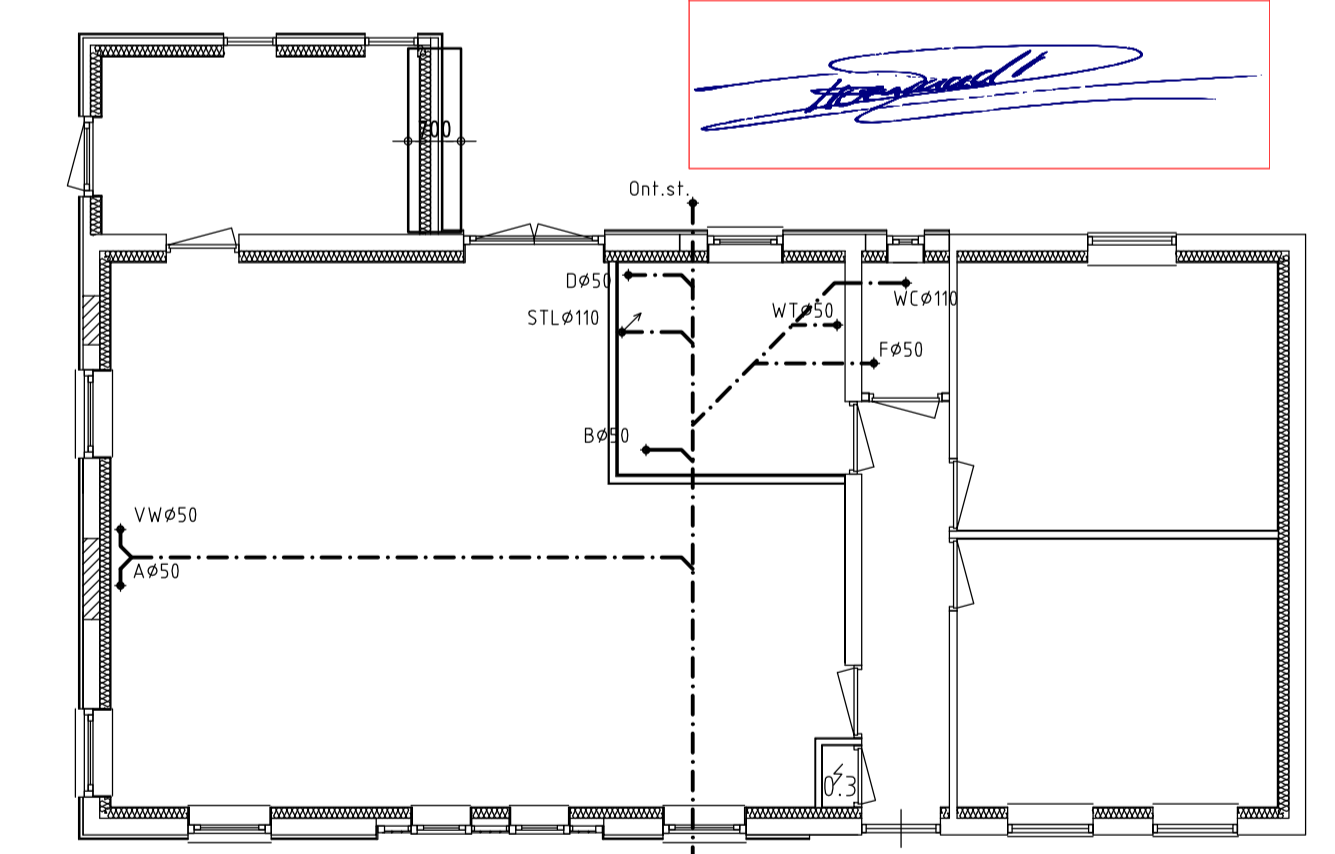

Fundering

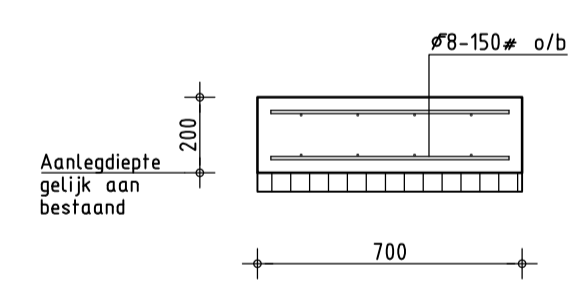

LEGENDA

- BETONKWALITEIT C20/25 MECHANISCH VERDICHTEN
- STAALKWALITEIT : B500
- MILIEUKLASSE XC2
- HOOGVENCEMENT : CEM III / A
- ZETMAAT : 100 mm
- DEKKING : VLOER 30 mm

FUNDEREN OP STAAL IS ZETTINGSGEVOELIG, ER KUNNEN DAN OOK ZETTINGEN OPTREDEN.

ALGEMENE EISEN T.A.V. FUNDERING OP STAAL
- Indien er t.p.v het aanleedniveau verstoring of verontreinigingen voorkomen, dienen deze te worden verwijderd.
- De hieropvolgende grondverbetering dient te geschieden met schoon en goed gegradeerd zand.
- De verdichting dient, in lagen van 200 a 300 mm te geschieden.
- De verdichting dient in lagen te worden uitgevoerd in min. 4 gangen, kruislings en overlappend.
- Alvorens de eerste laag aan te brengen, dient het ontgravniveau zorgvuldig te worden afgetrild.
- Elke laag zodanig trillen, dat een conuswaarde van 4 N/mm² wordt bereikt.
- De grondwaterstand dient tijdens het verdichten tot 0,5 m onder het ontgravniveau te worden gebracht, indien dit niet reeds het geval is.
- De aanleg breedte van de grondverbetering zal zodanig moeten zijn, dat een spreiding van de funderingsdruk mogelijk is onder een hoek van 45° met de vertikaal vanaf de rand van de strook.

- ALLE MATEN IN mm
- ALLE MATEN IN HET WERK CONTROLEREN

BEM1506348
gemeente Steenbergen

HUZABOUW
BOUWADVIES V.O.F.

Rosenburglaan 35
4385 JE Vlissingen
tel/fax : (0118) 473530
E-mail: zantboer@zeelandnet.nl

Opdrachtgever: Renovatie woonboerderij a/d Boemdijk 36 te Steenbergen v.r.v.		
Schaal : 1:100/1:10	Tekeningomschrijving Constructie overzichten Principe details	Datum : 2-12-2015
Getekend :		Gew. 1:
Werknummer : 15-155		Gew. 2:
Bladnummer : B02	Formaat : A1	Gew. 3:
Auteursrechten voorbehouden volgens de wet		
CAD-file : /		