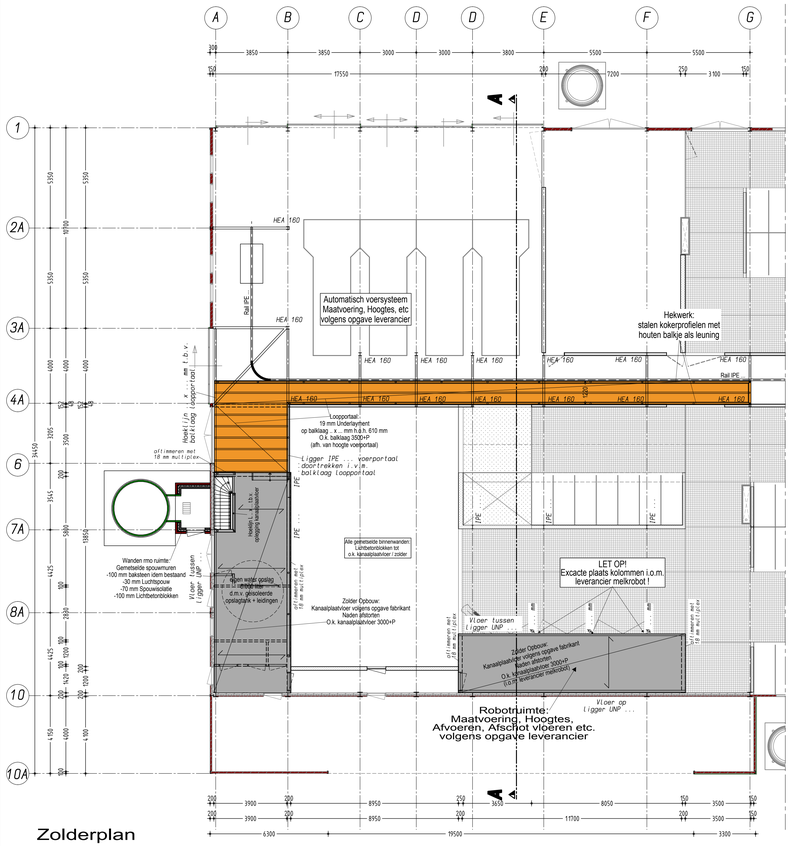

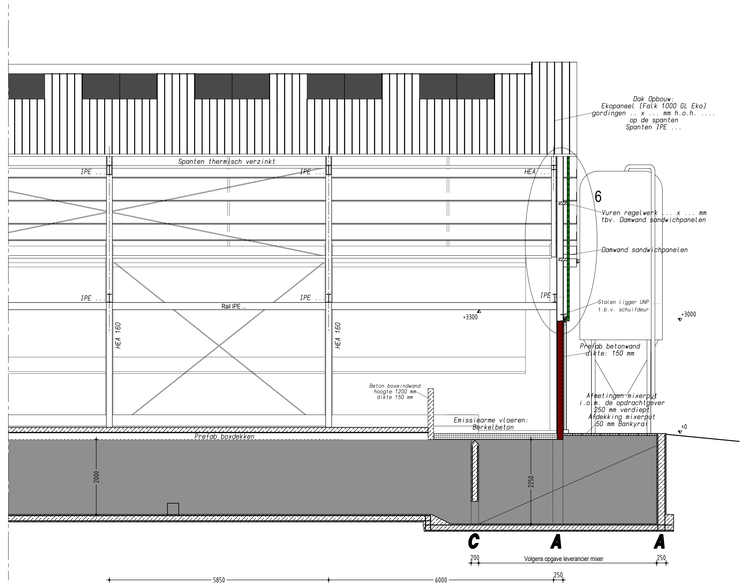

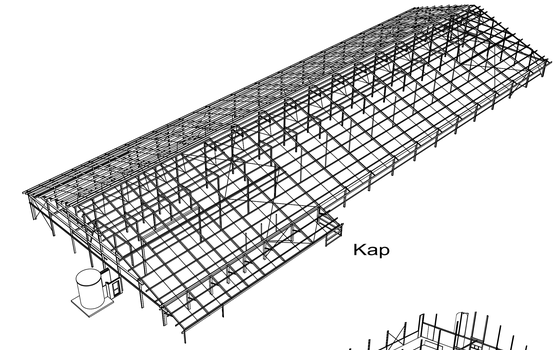

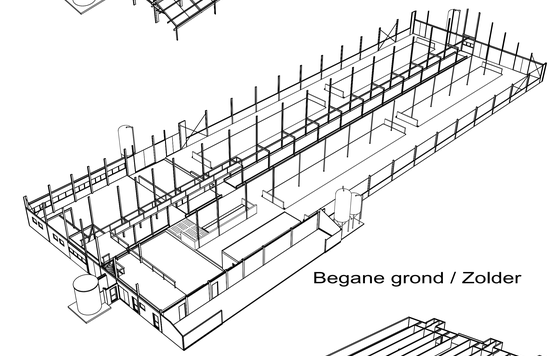

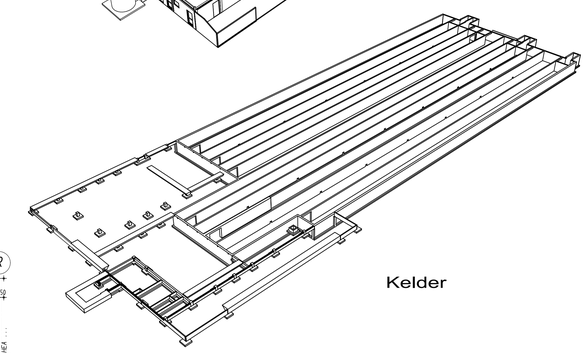

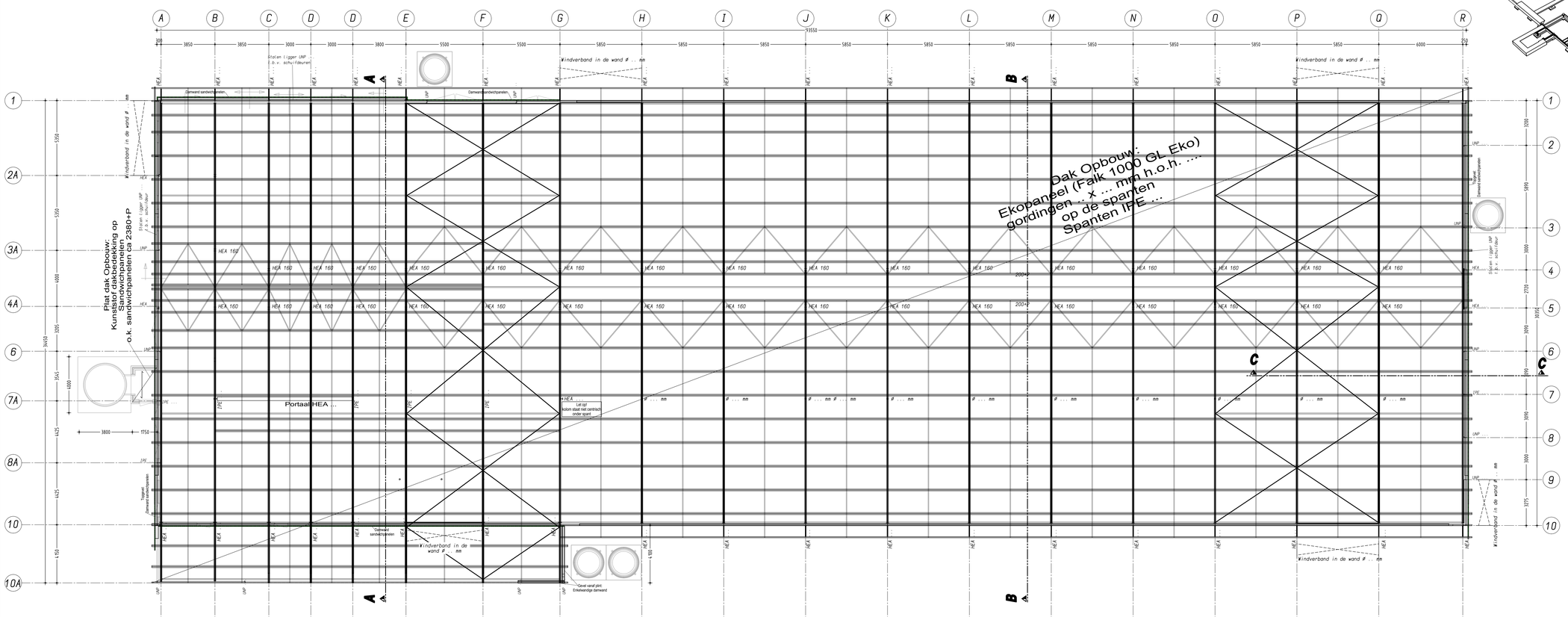

opdrachtgever: Dhr .J. Pardijs
Beckenstraat 1
7233 PC Vierakker

locatie: Bontekoeweg ongenummerd
7223 KP Baak

telefoon: 0575 441266

betreft: Nieuwbouw ligboxenstal
Zolderplan, Kapplan, Doorsnede C-C

projektnummer: 2011-179

schaal: 1:100 / 1:50
get.: Thomas

formaat: 1370 x 914 mm
tek.nr.: B-102

datum : 24-04-2012
d.d.gew.: 12-09-2012
01-10-2012
12-11-2012
03-05-2013
15-04-2015
01-05-2015

Pit bouwadvies
Dorpsstraat 4a,
7156 LL Beltrum
T 0544-481356
W www.pitbouwadvies.nl
E info@pitbouwadvies.nl

Tekeningen en adviezen van Pit bouwadvies zijn gebaseerd op basis van de meest actuele normes en ervaringen uit onderzoek en praktijk.
Pit bouwadvies is niet aansprakelijk voor schade die ontstaat door toepassing en uitvoering van deze tekeningen en adviezen.
© Copyright Pit bouwadvies

Gehele constructie zie/volgens gegevens constructieadviesbureau ing. F.Wiggers tel. 0315 270340 project nr. 16.404-IK