

Draairichting, gespiegelde en/of afwijkende kozijnen door werkvoorbereiding en/of prefab te controleren aan de hand van deze tekening!

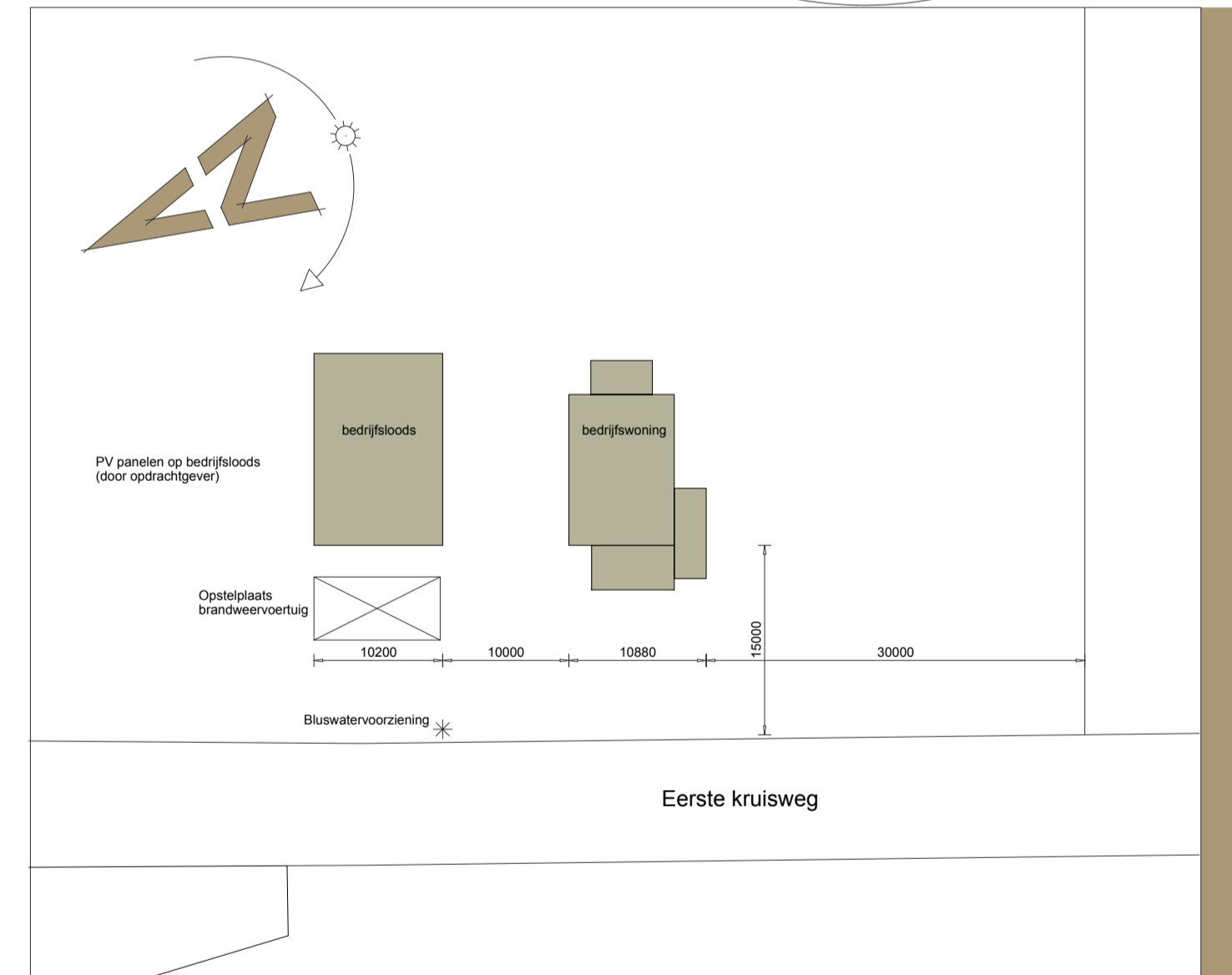

Gebruiksfunctie van het gebouw
 Gebouw vooraf: Gebouw berging
 Overige gebruiksfunctie:
Verrijfsgebieden & Gebruiksovervlakten
 Verrijfsgebieden:
 Gebruiksovervlakten:
 Total Gebruiksovervlakten: 186,36 m²

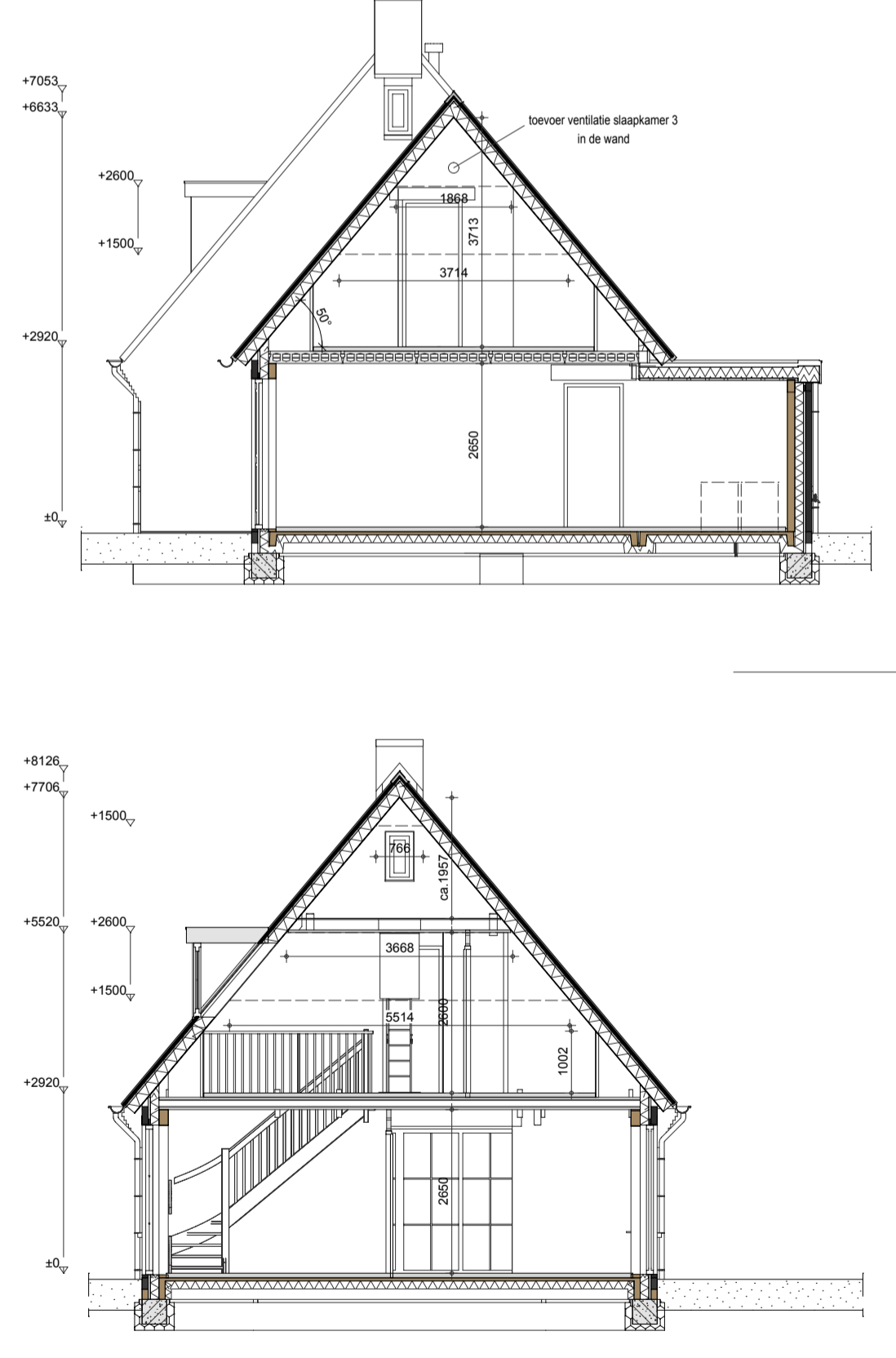
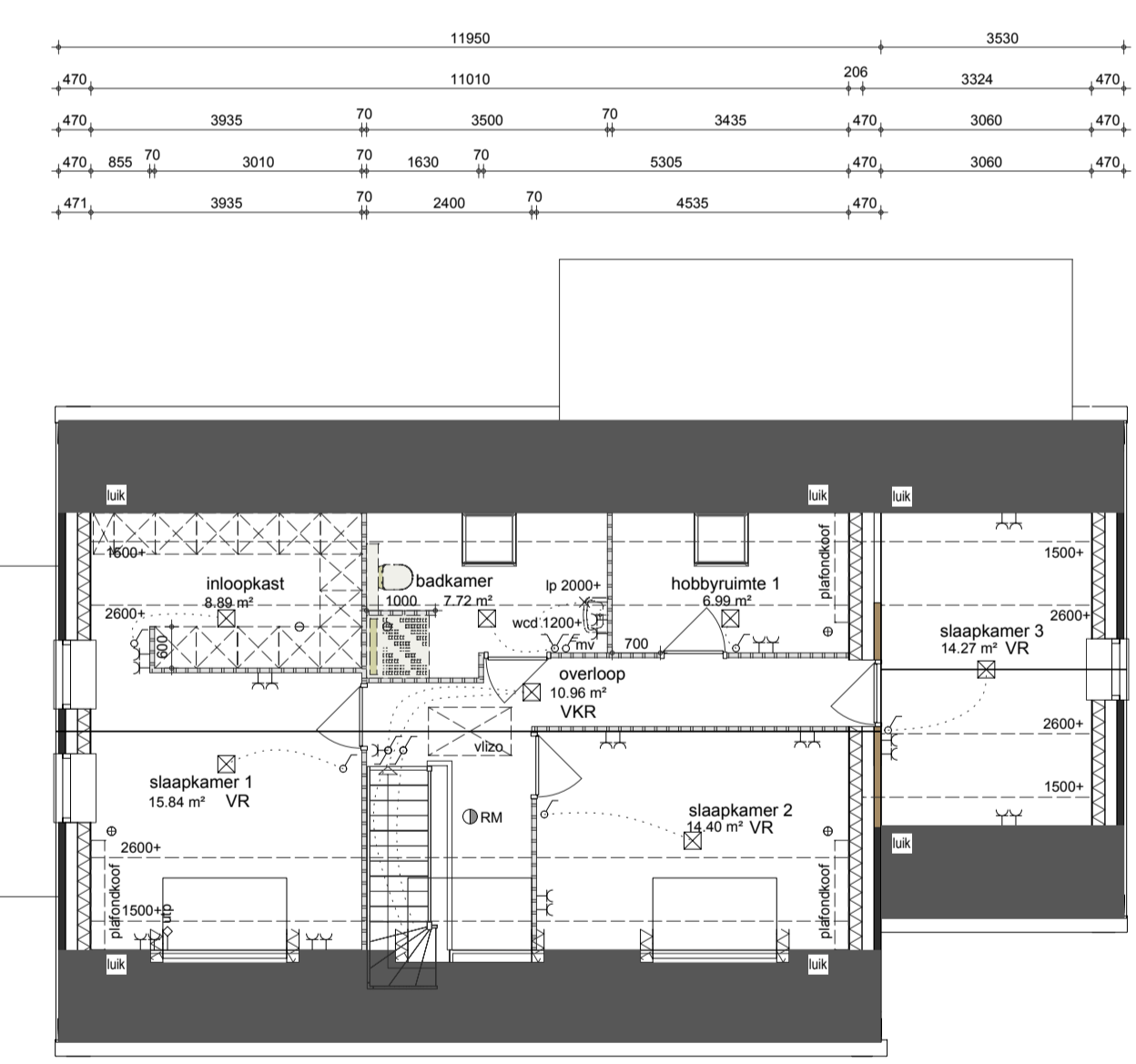
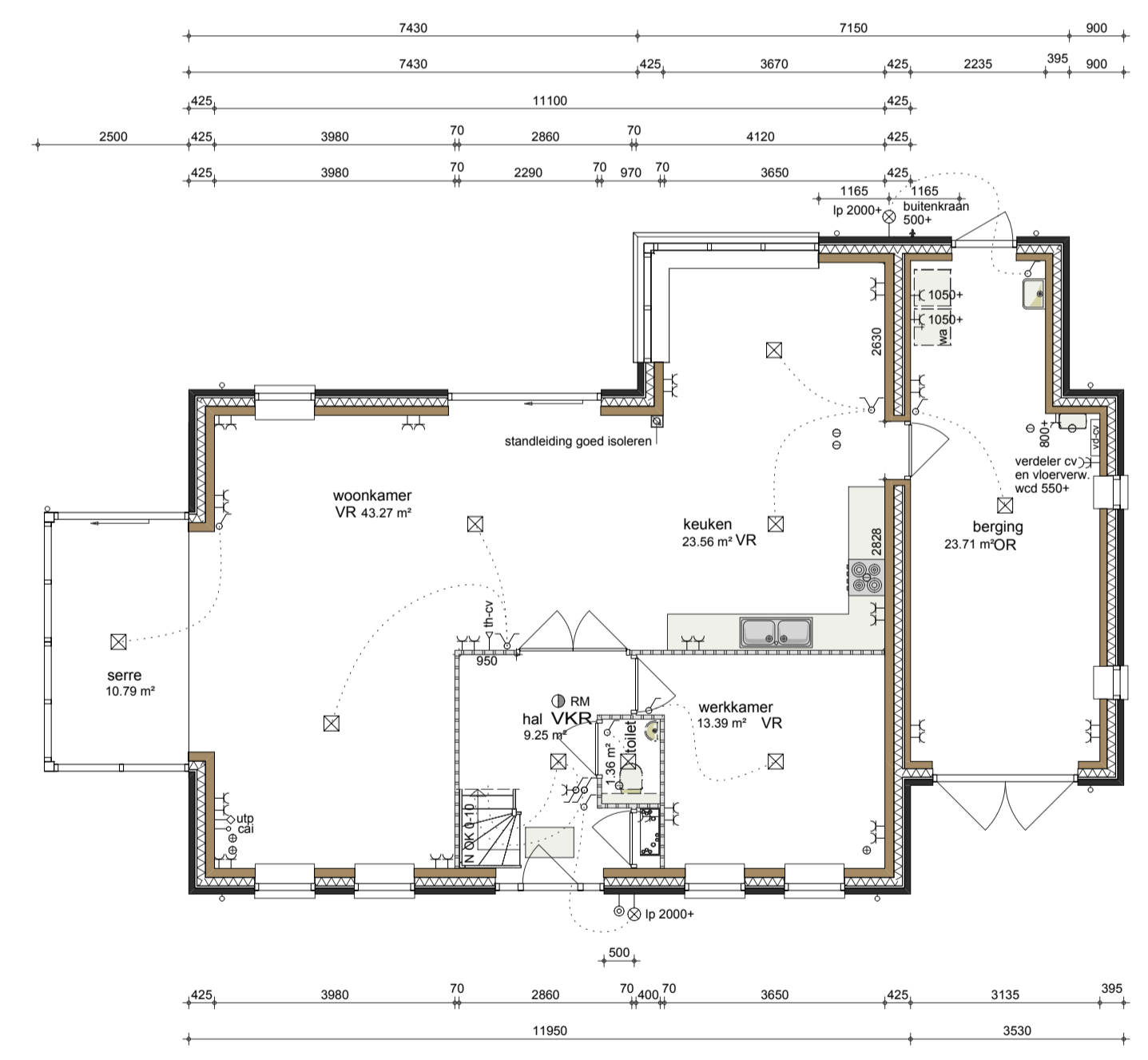
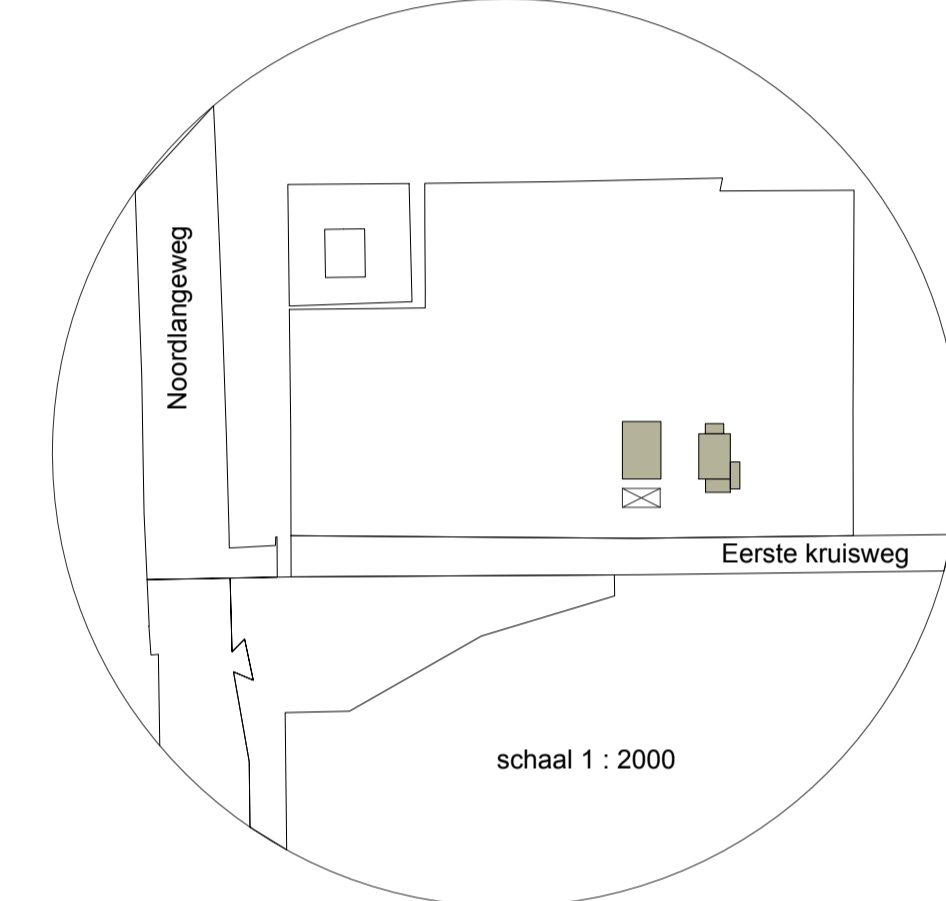
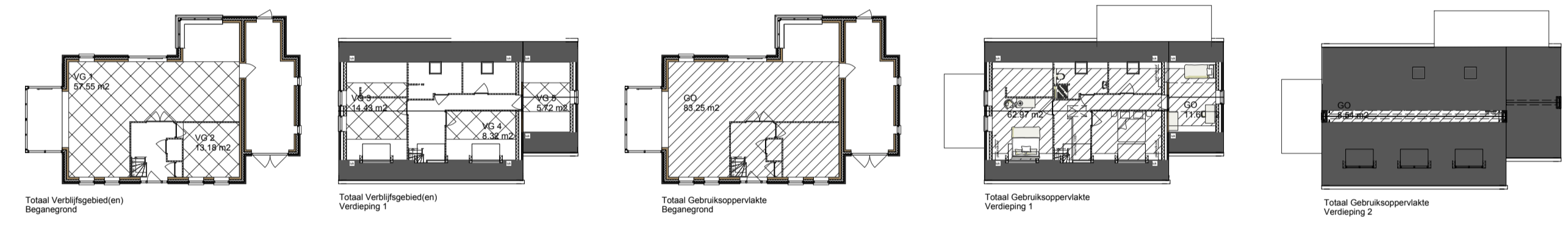

Behoort bij beschikking
 d.d. 15-12-2015
 nr.(s) ZK15000998
 Medewerker
 Publiekszaken/vergunningen

Wanden & Kozijnen	Elektra & overige symbolen	Algemene informatie	Bruto hoeveelheden conform NEN 2580	Materiaalstaat
<ul style="list-style-type: none"> Lichte scheidingswanden (Gipskarton) Drepende scheidingswanden (Kalkzandsteen) Buizenaf metelwerk (Baksteen) Scheidingswanden (Houtbalkbouw) Geïsoleerde spouwmuurconstructie (Baksteen en Houtbalkbouw) Geïsoleerde spouwmuurconstructie (Baksteen en Houtbalkbouw) Geïsoleerde Houtbalkbouwconstructie (Gevelbekleding en Houtbalkbouw) 	<ul style="list-style-type: none"> 3 standerschaaklar mechanische ventilatiesysteem entworpde schakelaar tevevoudige schakelaar hotstrekkschakelaar hotstrekkschakelaar knuserschakelaar plafonlichtpunt / centraalboos plafonlichtpunt rookmelder conform NEN 2555 wandlichtpunt binnen wandlichtpunt buiten grondkabel (lengte zie materiaallijst) 	<ul style="list-style-type: none"> Intergas Kombi Kompact HReco 36 combiofset. Rendement cv 107,7 en Gaskeur CW 5 Afwerking: indien er ventilatiekasten worden geplaatst, welke boven de kozijnen worden geplaatst, variëren de afmetingen mogelijk van de afmetingen per gereedschap Regeling: U-waarde: 0,5 W/m²K ten aanzien van de gehele woning en ev. tussengebouwen Binnendeuren: Afmeting binnendeuren 880 x 2315 mm. (niet anders vermeld) Elektra: Schakelaars op 100V+, wandcontactdozen geaard hoogte 300+ tenzij anders vermeld. Elektrische kabels volgens kabeltoelating met min. 2 isolatie wandcontactdozen over 2 groepen verdeeld. Een lize lading incl. doos 1,5 v. per lize-wad. (conform NEN 1010). De toelating op deze tekening is indicatief ingetekend. Santitas/gevelwerk: Elektra, radiator, maaiovering aansluitpunten volgens tekening badkamerrevisier. De toelating op deze tekening is indicatief ingetekend. Kleurenafdeling: Aansluitpunten en elektra volgens tekening keukenrevisier (de toelating op deze tekening is indicatief ingetekend). Ruimtesomsing: VR = Verrijfsruimte cm: Bouwbesluit: GG = Gebruiksovervlakten OGF = Overige Gebruiksfunctie 	<ul style="list-style-type: none"> oppervlakte hoofdbouw = 246 m² oppervlakte aanbouw = 46 m² oppervlakte vergunningsvrij = 29 m² inhoud hoofdbouw = 563 m³ inhoud aanbouw = 116 m³ inhoud vergunningsvrij = 75 m³ bebouwings oppervlakte = 123 m² bebouwings oppervl. verg.vrij = 29 m² oppervlakte perceel = xxx m² 	<ul style="list-style-type: none"> Onderdeel gevel: baksteen raamdeurpelsteven: hardsteen kozijnen: keramisch ramen: kunststof voordeur: hout overige deuren: kunststof Garagedeur: hout

Kadastraal bekend	Plaatselijk bekend
gemeente : Dinteloord	gemeente : Steenberg
sectie : C	bouwplaats : Dinteloord
nummer : 411	bouwstraat : Eerste kruisweg
	Kavel : bestemmingsplan
Pell woning : bepalen iom de gemeente	schaal 1 : 500

opdrachtgever: **BEM1505634 gemeente Steenberg**

werk: Nieuw te bouwen bedrijfswooning

onderdeel: Bestektekening

schaal: 1 : 100

Afdeling Ontwerp

SelektHuis Ontwikkeling BV
 Hoofdkantoor: Vesting Tholen 13
 Postbus 180, 4691 SM Tholen
 7480 AD Rijsse n
 tel: 0166 - 01240
 tel: (0548) 537500 fax: 0166 - 015724

blad no. 1

project no. 289274

gewijzigd: DH 23-04-2015, DH 28-04-2015, DH 05-06-2015, DH 08-06-2015, DH 13-06-2015, DH 12-06-2015, DH 18-06-2015, DH 09-09-2015, DH 12-10-2015a

getekend: DH 09-04-2015
 adviseur: SD

h/b = 594 / 1000 (0.59m2)

Alplan 2015