

**let op:
exacte maten inmeten!**

Opdrachtgever

opdrachtgever :
adres :
woonplaats :
tel. :
e-mail :

Project

betreft : aanbouw woning
verkoper :
projectnummer: 01134

Projectlocatie

adres : Welbergschedijk 41
plaats : 4651 TD Steenberg

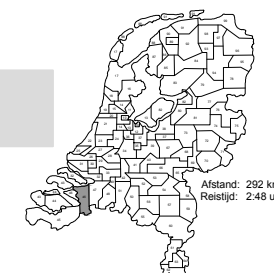

Tekening

tekenaar :
datum : 24-10-2015
gewijzigd : 02-12-2015

Behoort bij beschikking

d.d.	14-12-2015
nr.(s)	ZK15001053

Medewerker
Publiekszaken/vergunningen

BEM1506365
gemeente Steenberg

Bestektekening

Schipper

laat de natuur bouwen

Schipper Groep B.V.
Drentse Poort 27
9521 JA Nieuw Buinen
0599-696200
info@schipperhoutbouw.nl
www.schipperhoutbouw.nl
www.schipperwinkel.nl

K.v.K. 61077135
BTWno.: 854195397B01
ING: NL31 INGB 0006 6515 28

BA-01

blad
project

01134

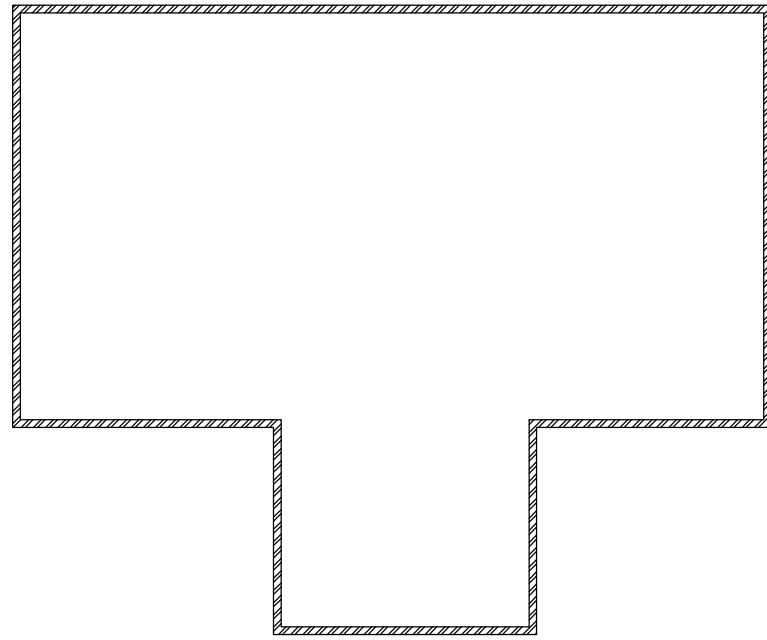

fundering bestaand

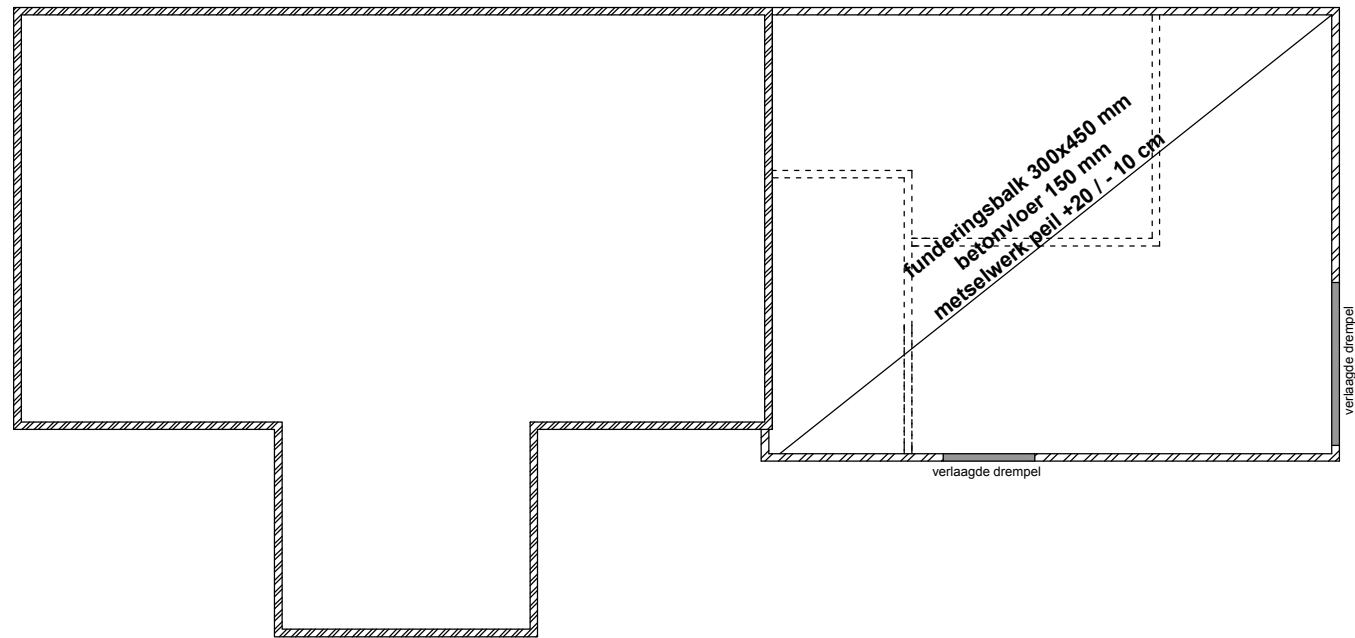

fundering gewijzigd

legenda

BD	board binnendeur
TD	merbau terrasdeur
MD	merbau deur
MR	meranti raam

onderdeel: Plattegronden
 datum : 02-12-2015
 schaal : 1:100



BA-02
 blad
 project

01134

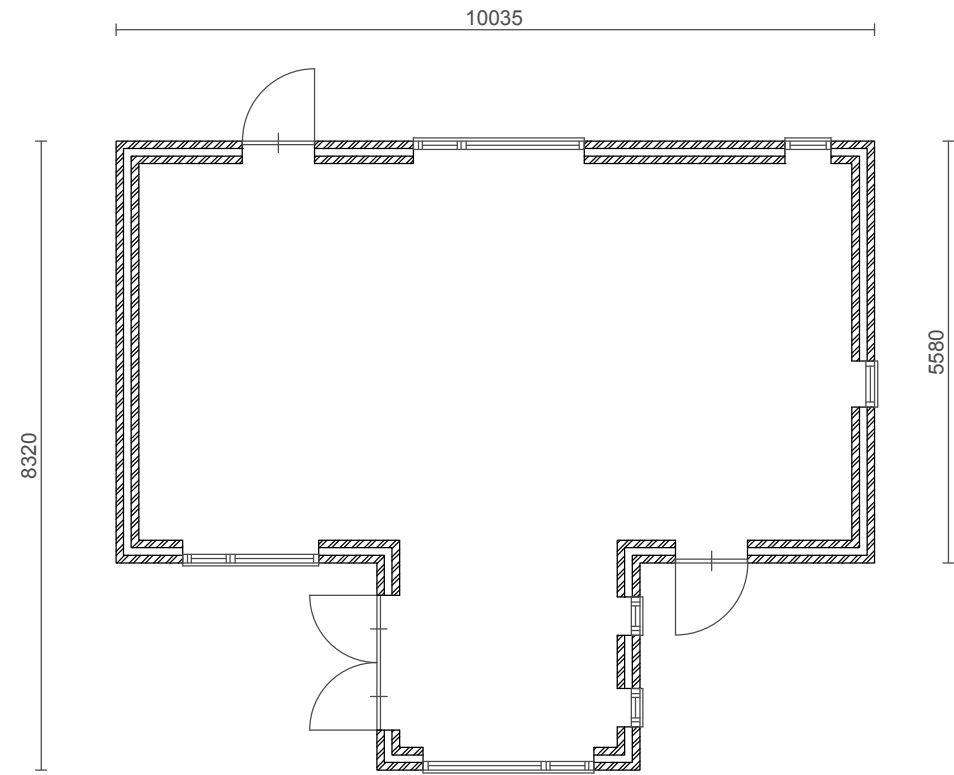

plattegrond bestand

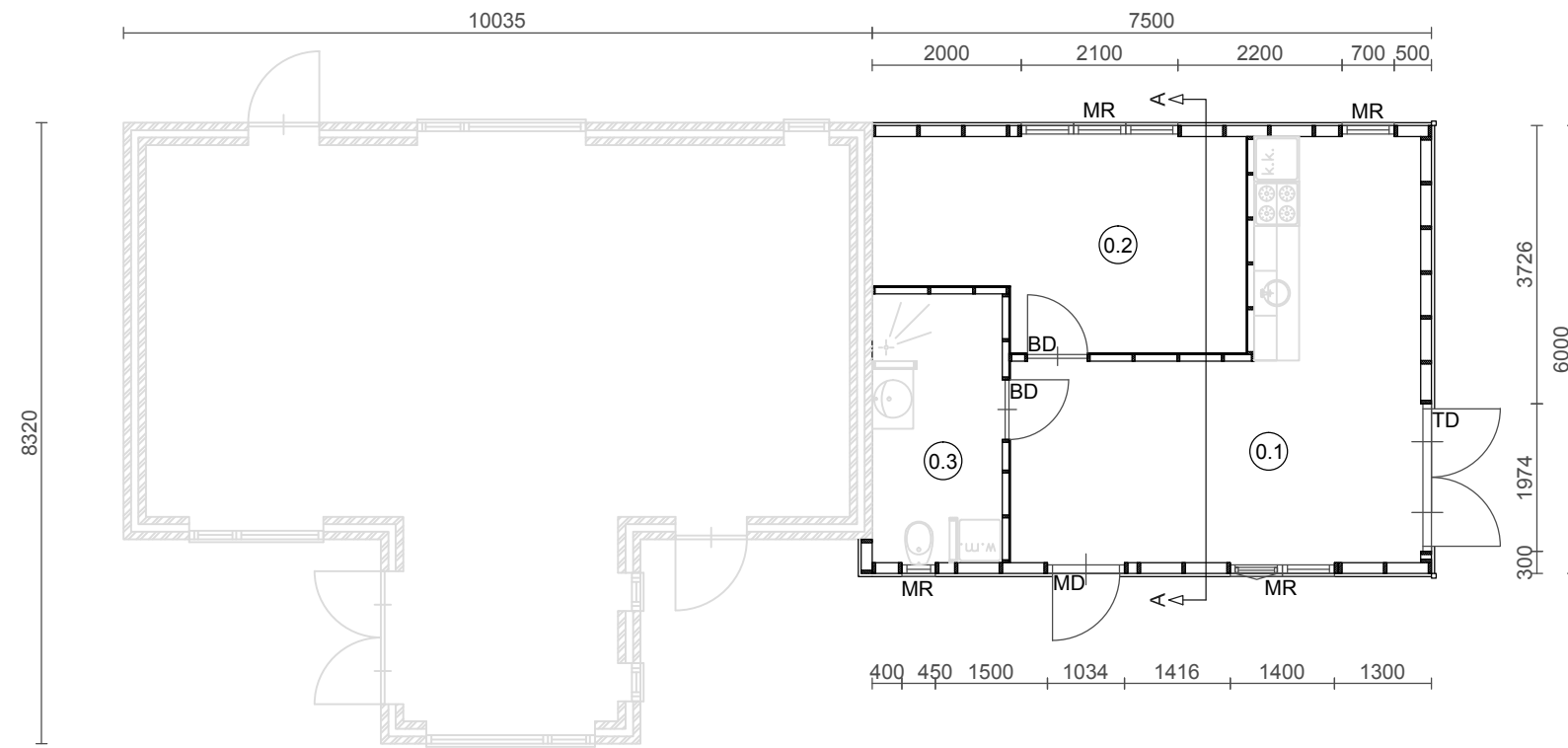

plattegrond gewijzigd

0.1	keuken	verblijfsruimte	19,3 m2
0.2	slaapkamer	verblijfsruimte	12,0 m2
0.3	badkamer	toiletterruimte	6,3 m2

legenda

BD	board binnendeur
TD	merbau terrasdeur
MD	merbau deur
MR	meranti raam

onderdeel: Plattegronden
 datum : 02-12-2015
 schaal : 1:100



BA-03

blad
project

01134

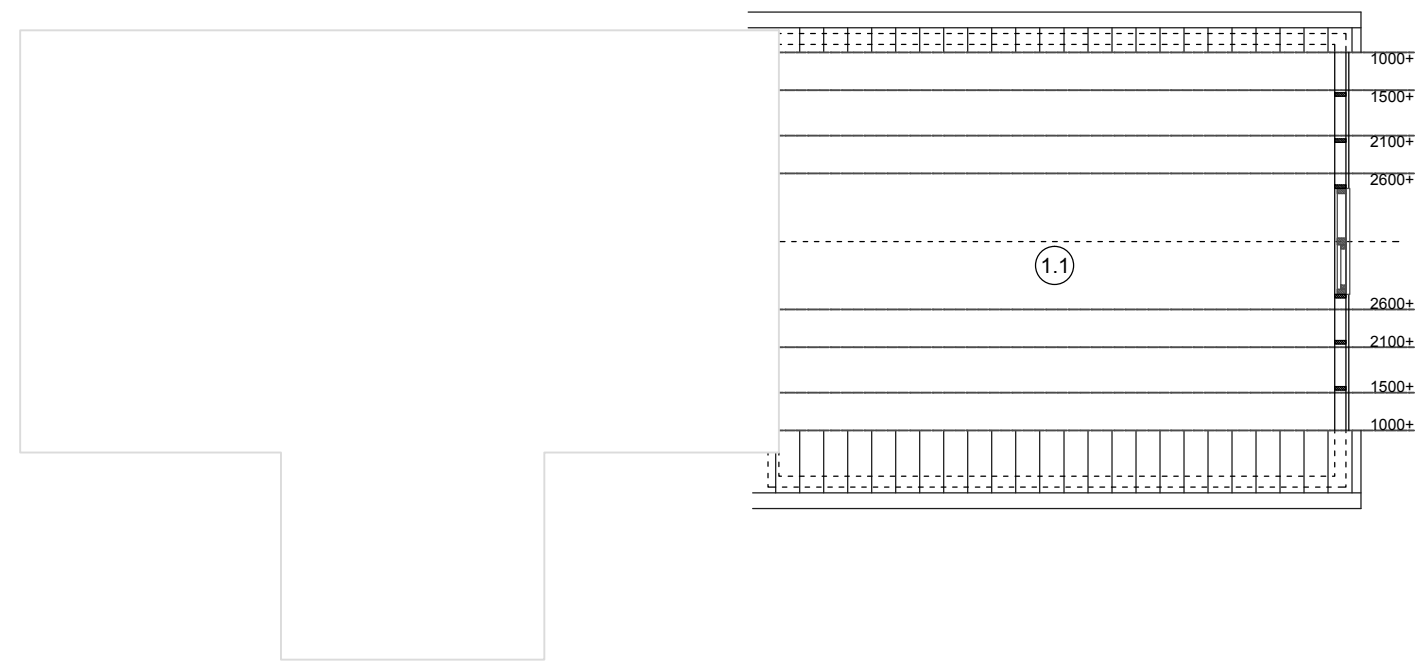

plattegrond verdieping

1.1 Zolder onbenoemde ruimte 29,00 m2

legenda

BD	board binnendeur
TD	merbau terrasdeur
MD	merbau deur
MR	meranti raam

onderdeel: Plattegronden
 datum : 02-12-2015
 schaal : 1:100



BA-04
 blad
 project
01134

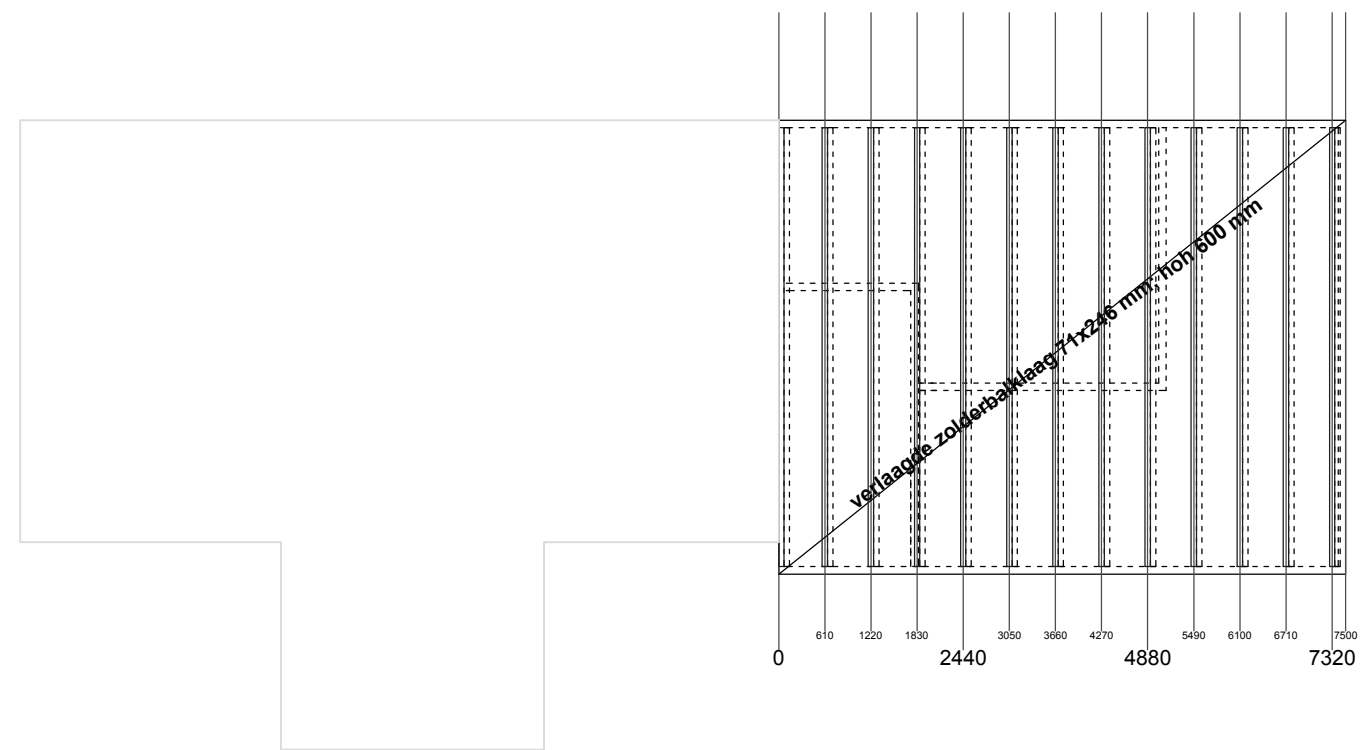

zolderbalklaag

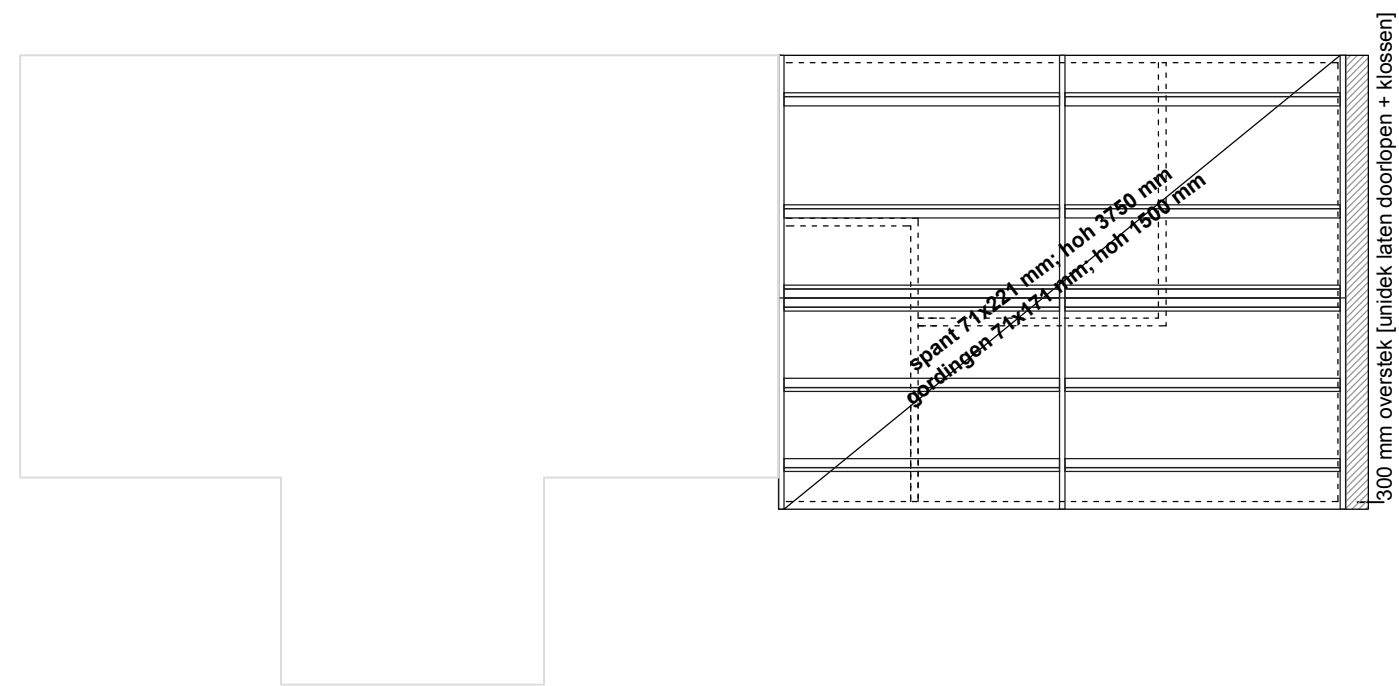

kapplan

legenda

BD	board binnendeur
TD	merbau terrasdeur
MD	merbau deur
MR	meranti raam

onderdeel: Zolderbalklaag / Kapplan
 datum : 02-12-2015
 schaal : 1:100



BA-05
 blad
 project

01134

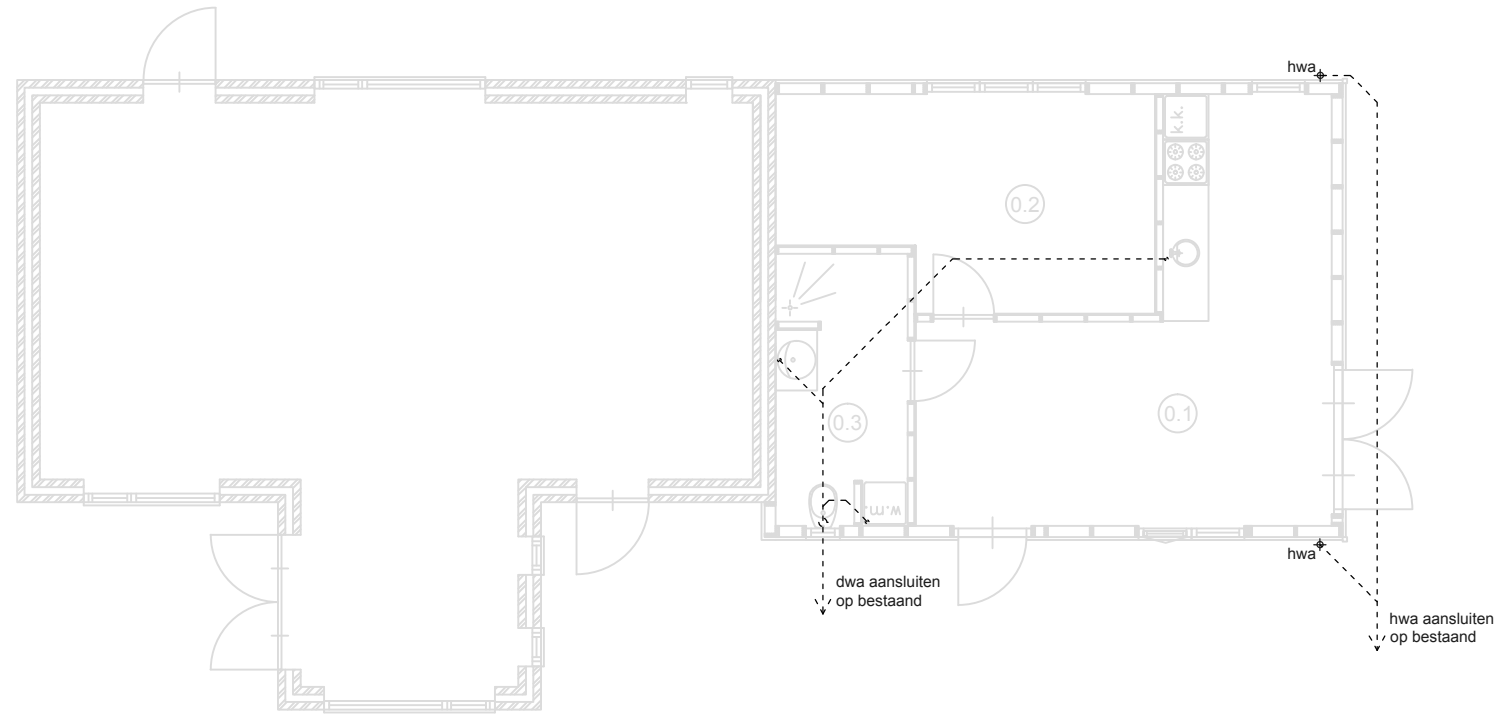

HWA / DWA plan

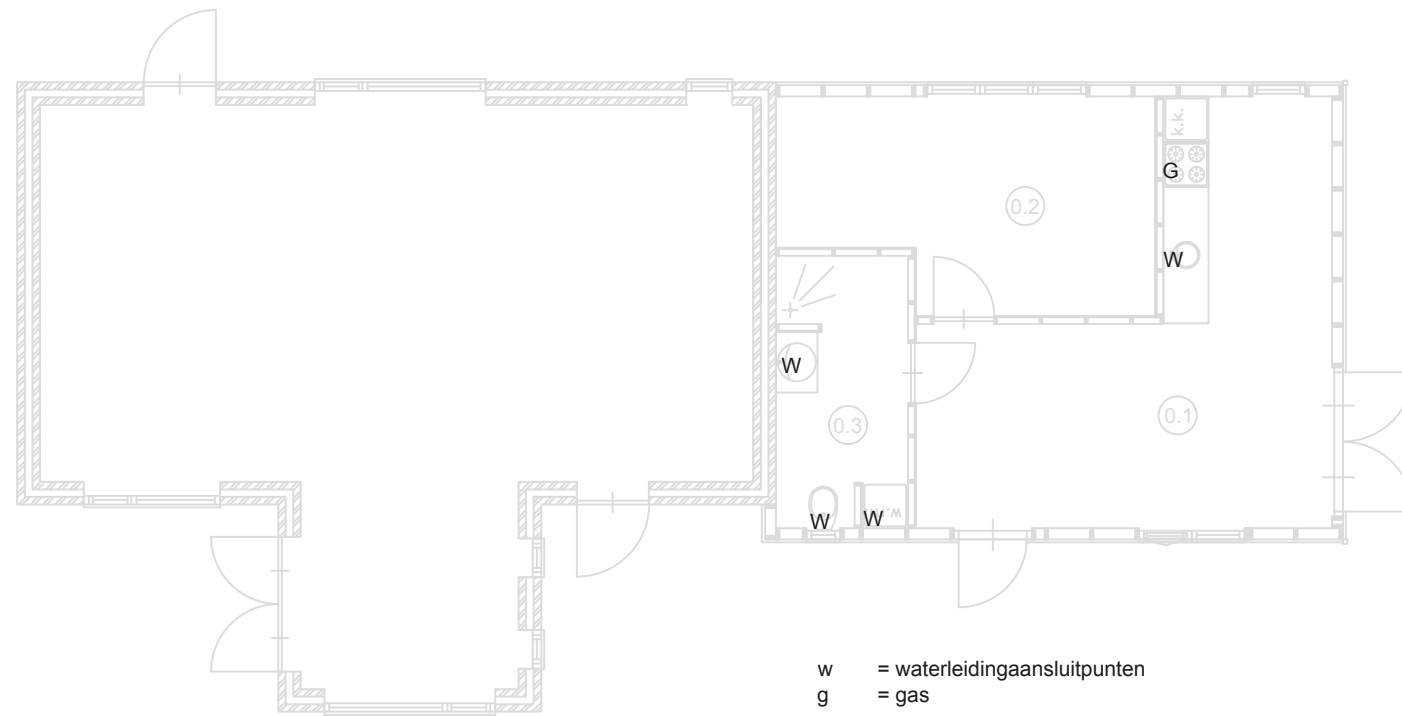

w = waterleidingaansluitpunten
g = gas

aansluitpunten gas / water

legenda

BD	board binnendeur
TD	merbau terrasdeur
MD	merbau deur
MR	meranti raam

onderdeel: Plattegronden
datum : 02-12-2015
schaal : 1:100



BA-06

blad
project

01134

let op:
exacte maten inmeten!



voorgevel bestaand



rechtergevel bestaand



voorgevel gewijzigd



rechtergevel gewijzigd

materiaal

bekleding	douglas kantrecht
ramen	meranti
deuren	douglas
windveren	douglas
goot	zinken mastgoot
dakbedekking	pannen

onderdeel: Gevels
datum : 02-12-2015
schaal : 1:100



BA-07
blad
project

01134

**let op:
exacte maten inmeten!**

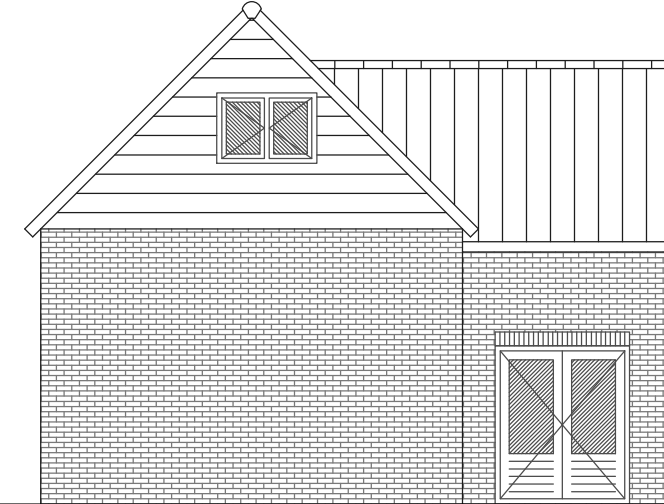
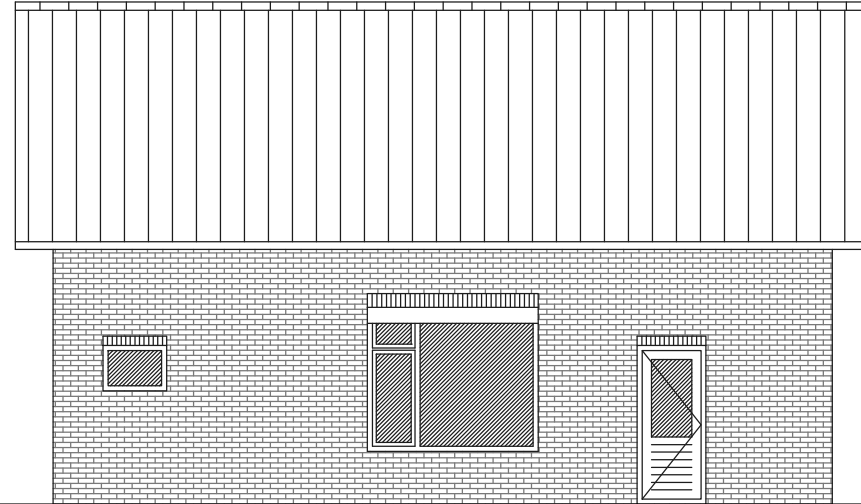

_____achtergevel bestaand_____

_____linkergevel bestaand_____

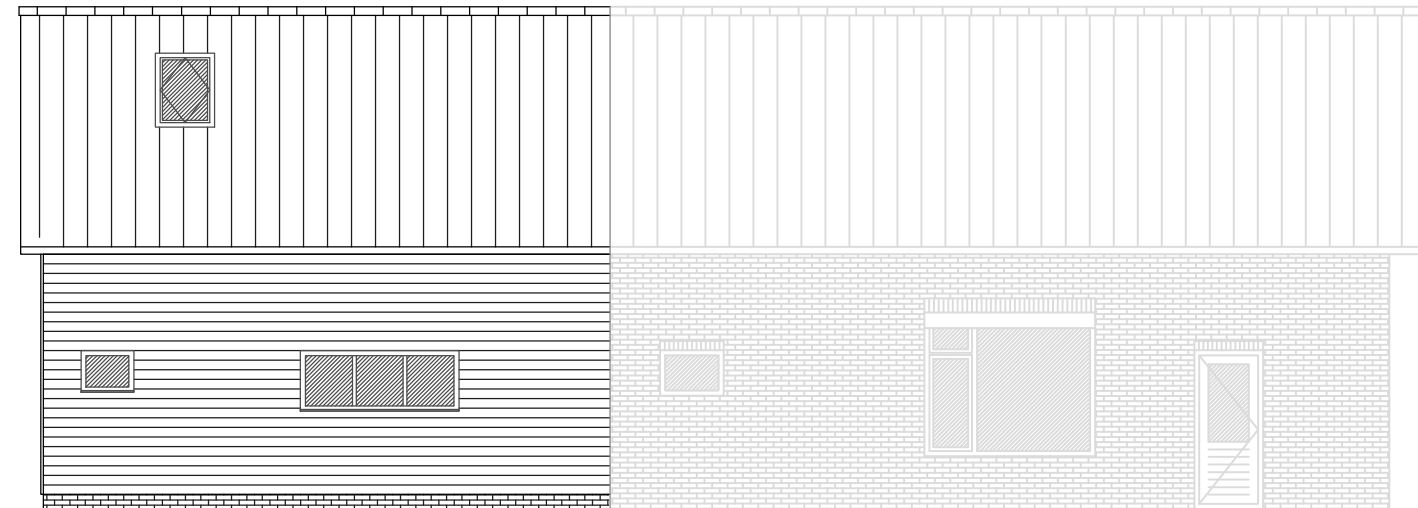

_____achtergevel gewijzigd_____

_____linkergevel ongewijzigd_____

materiaal

bekleding	douglas kantrecht
ramen	meranti
deuren	douglas
windveren	douglas
goot	zinken mastgoot
dakbedekking	pannen

onderdeel: Gevels
datum : 02-12-2015
schaal : 1:100



BA-08

blad
project

01134

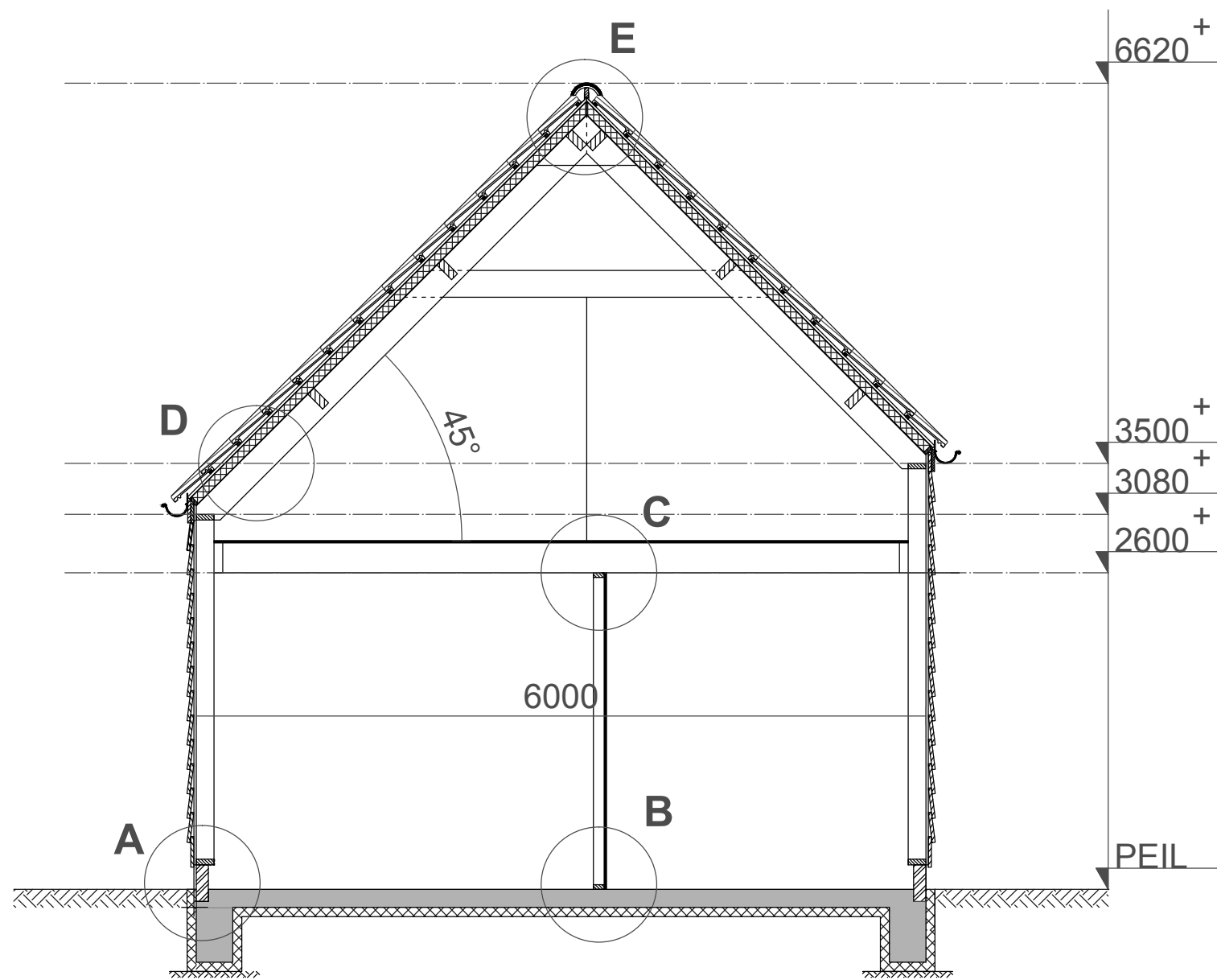

doorsnede A-A

Peil = bovenkant afgewerkte vloer
 Peilhoogte wordt door de opdrachtgever bepaald.

onderdeel: Doorsnede/details
 datum : 02-12-2015
 schaal : 1:50



BA-09
 blad
 project

01134