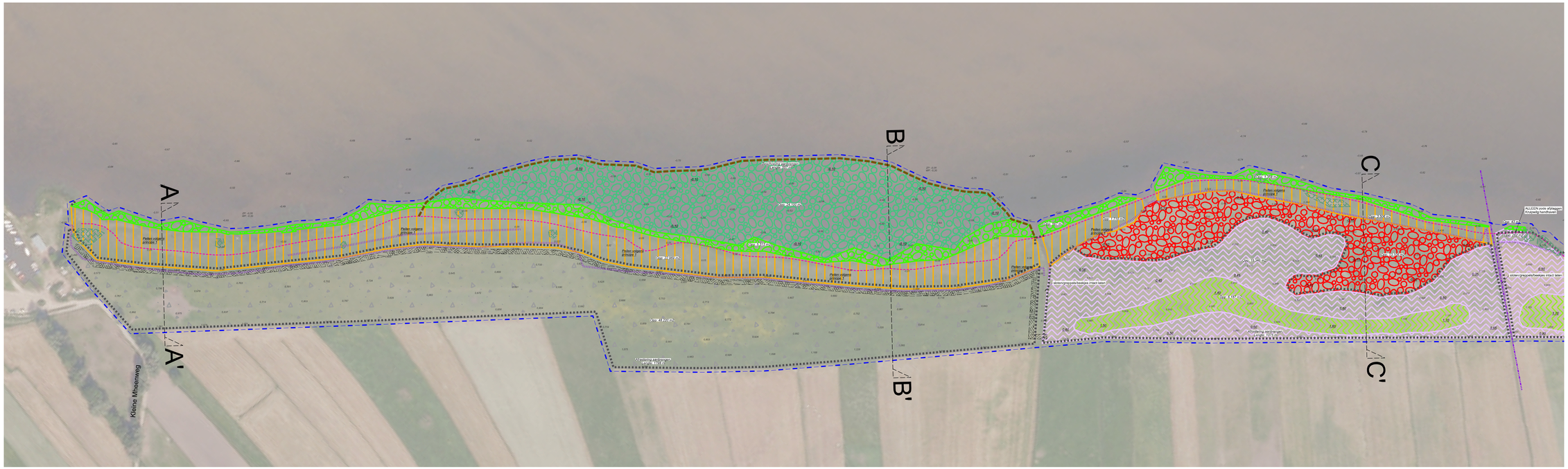

Zuidwestelijk traject

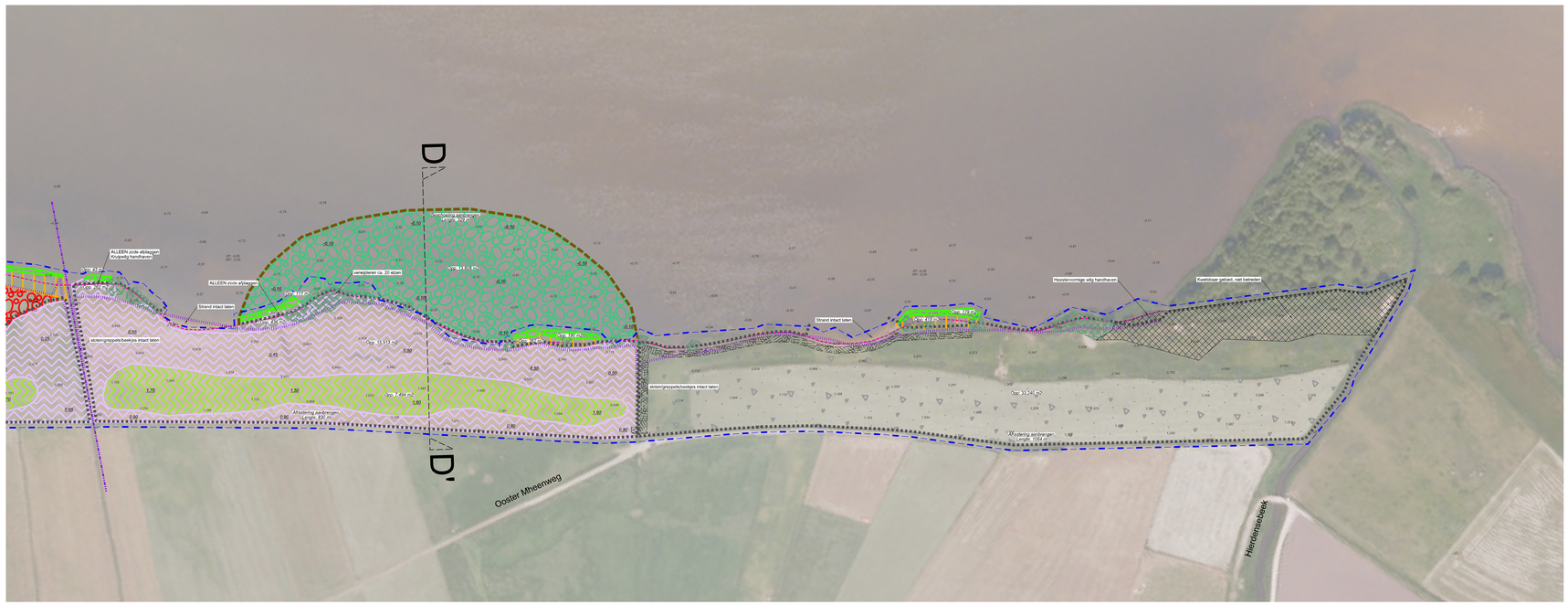

Noordoostelijk traject

LEGENDA

ALGEMEEN

- Werkgrens
- Length: 387 m / Opp: 19.346 m2 — Hoeveelheden indicatief, in het werk nader te bepalen
- Kruiden- en faunarijk grasland, geen werkzaamheden, zo min mogelijk betreden
- +0.20 m NAP lijn
- Indicatieve (Grond)transportstrook, breedte ca. 4 m. Aannemer dient eigen voorstel met passeerlocaties aan directie te overhandigen.
- 0.40 / -0.10 — Pellen, bestaand / nieuw

MAATREGELEN

- Bestaande afrastering verwijderen
  Bestaande uit: houten/kunststof palen voorzien van diverse typen draden
- Bossage / bomen,
  Verwijderen incl. wortelgestel
- Revitaliseren bestaande rietzone.
  Maaien en afplaggen volgens principe 1, laagdikte gemiddeld 32 cm
- Revitaliseren bestaande rietzone.
  Handhaven waterriet, maaiveld/waterbodem < -0,30 NAP
- Uitbreiden rietzone waterzijde, aanvullen tot -0,10 NAP,
  aan te vullen laagdikte gemiddeld 30 cm
  Inplanten met riet
- Uitbreiden rietzone landzijde, afgraven tot -0,10 NAP,
  af te graven laagdikte gemiddeld 69 cm,
  Inplanten met riet
- Creëren schraalgrasland door afgraven bouwvoor,
  af te graven laagdikte gemiddeld 30 cm
  Wijze waarop vegetatie wordt verkregen n.t.b.
- Creëren schraalgrasland door ophogen strandwal,
  op te hogen laagdikte gemiddeld 57 cm,
  Wijze waarop vegetatie wordt verkregen n.t.b.
- Plaatsen beschoeiing
  Beschoeiing bestaande uit: enkele rij palen met rijshout, volgens principe 3.
- Plaatsen afrastering, vee-keerend.
  Kastanjehouten palen Ø10/12 cm 5 m h.o.h. voorzien van 2 punttdraden,
  Doorgangen in overleg met de directie bepalen in het werk
  Gebruik maken van metalen veer met poortgreep en bestaande poorten

Versie	Datum	Omschrijving wijziging(en)	Tekenaar	Projectleider
01	09-09-2014	eerste versie	NW	HD
02	03-12-2014	Waterniet toegevoegd, +0,20 m NAP lijn toegevoegd, bossage toegevoegd, diverse wijzigingen	NW	HD
03	23-04-2015	Wijzigingen a.d.h.v. overleg 5 februari 2015	NW	HD
04	04-05-2015	'Overig/ Landelijk Gebied' gewijzigd in 'Coöperatie Gastvrije Randmeren'	NW	HD
05	01-06-2015	Pellen toegevoegd	NW	HD
06	-	-	-	-
07	-	-	-	-

Project	Hierdense beek - Oude Zeeweg	Proj. nr.	14042.A
Onderdeel	Hierdense beek maatregelen	Tek. nr.	bs 0105
Fase	Bestekstekening	Schaal	1:1000
Opdrachtgever	Coöperatie Gastvrije Randmeren	Formaat	A0+

Status	Akkoord opdrachtgever	Maatvoering
X Concept		maatvoering in meters
Definitief		peil in meters t.o.v. NAP

MARIS
Bureau Maris b.v.
Gildenveld 18, 3892 DG Zeewolde
Postbus 205, 3890 AE Zeewolde
GSM : 036 522 00 11
www.bureaumaris.nl
info@bureaumaris.nl

© AUTEURSRECHT VOORBEHOUDEN

printdatum: 1-6-2015 bestanden/maatr. 150601_14042_ha_bestekstekening.dgn