

RENVOOI:

Algemeen:
 - Alle maten zijn aangegeven in millimeters (mm).
 - Hoogtematen in mm l.o.v. PEIL = 0,000
 - PEIL aangehouden op: 2,10m1 +NAP (peil definitief vast te stellen l.o.m. gemeente).

Constructieberekening:
 - Constructie berekend conform Eurocode.
 - Alle door derden te berekenen onderdelen dienen volgens de Eurocode berekend te worden.

Betonwerk: (volgens NEN-EN 1992 (NL), NEN-EN 206-1 en NEN 8005)
 - Betonkwaliteit: C20/25
 - Minimale kubusdruksterkte bij ontkisten $f_{ck,cube} = 25 \text{ N/mm}^2$
 - Staalwallerij: B 500B
 - Laagaanduiding:

Onderdeel	Milieuklasse	Dekking (op de buitenste wapening):
balk	XC2	onder: 35 mm overige: 30 mm

Funderingsbalken:
 - Aanlegniveau van de fundering minimaal op vorstvrije diepte.
 - Stekken uit de betonpalen / opzetters over min. 300mm opnemen in de balken, tenzij anders aangegeven op het palenplan.
 - In de diverse doorsneden staat alleen de doorlopende wapeningkorf getekend.
 - Extra staven en afwijkende beugelafstanden zijn in de plattegrond aangegeven.
 - Laslengtes:
 staven: ϕ 8 minimaal 400mm
 staven: ϕ 10 minimaal 500mm
 staven: ϕ 12 minimaal 600mm
 staven: ϕ 16 minimaal 800mm

- Alleen de op tekening aangegeven sparingen mogen gerealiseerd worden.
 - Ter plaatse van de balkbeëindiging de staven 200mm ombuigen.

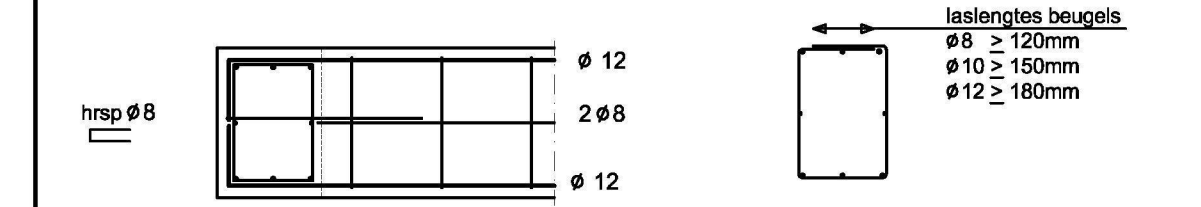

Begane grondvloer:
 - Ribcassettevloer, uitvoering van de vloer is volgens opgave van de leverancier.
 - Latelconstructies en versterkte stroken in de vloer opnemen, e.o.a. ter controle van de hoofdconstructeur.
 - Wanden gedragen door de vloer niet belast door bovenliggende constructies:
 - ■ lichte scheidingswanden max. 3,0 kN/m²
 - ■■ zware scheidingswanden max. 5,5 kN/m²

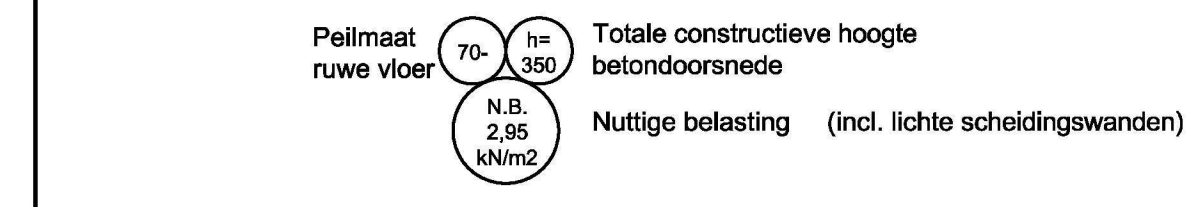

- Spanrichting vloer

ONDERDEEL		FUNDERING	
-> biadr.	F1	Nieuwbouw 8 woningen v.r.v. Aan de Stegge	-> status BA
-> proj.nr.	23027	a/d Bastion plan Buiten de Veste te Steenbergen	-> wijzigingen
-> opdrachtgever	Bouwbedrijf Aan de Stegge	Postbus 1446 4700BK Roosendaal	
-> getekend	16-10-2015	-> schaal 1:50/20	-> formaat (119x694mm)
		-> gekont.	

AAN DE STEGGE ROOSENDAAL
 Vijfhuizenweg 46
 Postbus 1446
 470 BK Roosendaal
 T: 0165-560602 W: www.adr.nl
 F: 0165-560462 @: info@adr.nl

IN SAMENWERKING MET:
GJM BOUWADVISEURS
 GJM Bouwadvies BV
 -> Markgravenlaan 3
 4624 KK Bergen op Zoom
 Telefoon: 0164 251 818
 Fax: 0164 258 634
 E-mail: info@gjm.nl
 Internet: www.gjm.nl

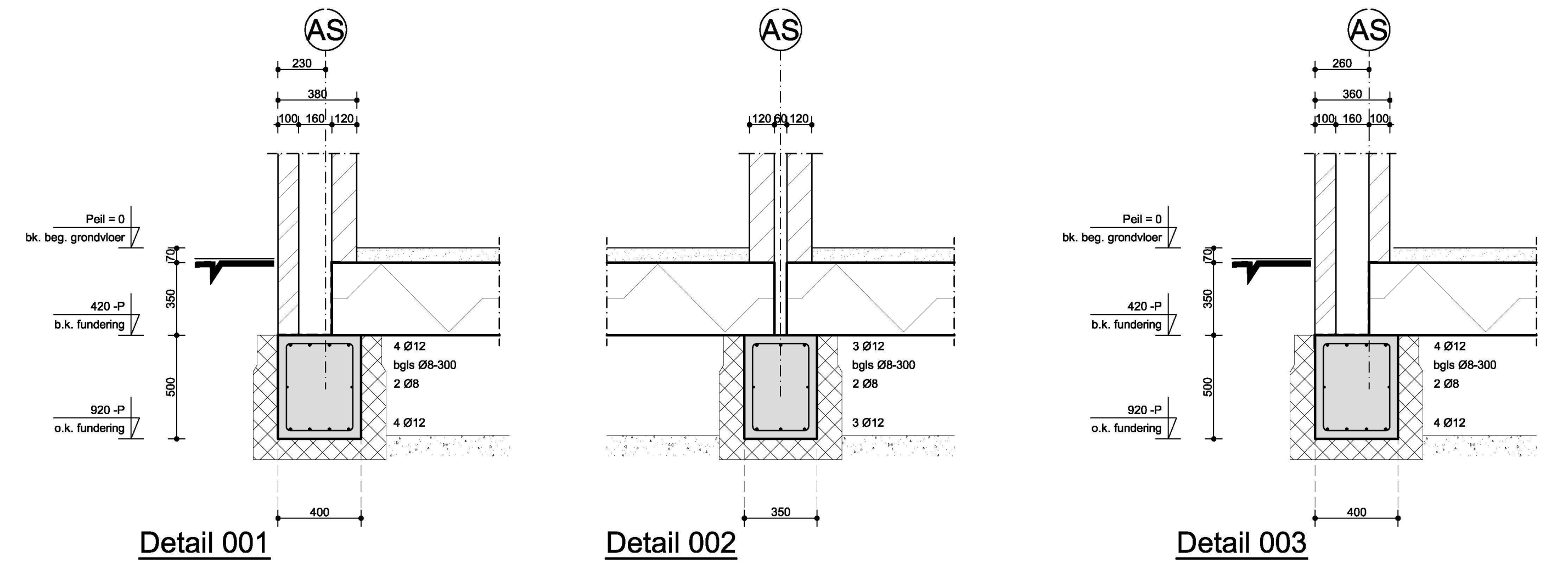

Behoort bij beschikking
 d.d. 09-12-2015
 nr.(s) ZK15001020
 Juridisch beleidsmedewerker
 Publiekszaken / vergunningen