



ONTWERPBESLUIT NATUURBESCHERMINGSWET 1998 VAN GEDEPUTEERDE STATEN  
VAN GELDERLAND

---

Artikel 19d en 19e

**Datum besluit** : 2 februari 2015  
**Onderwerp** : Natuurbeschermingswet 1998 - 2014-014554 - gemeente Winterswijk  
**Activiteit** : het wijzigen van een melkrundveehouderij aan de Morskers Driehuisweg  
26, 7104 BT Winterswijk-Meddo  
**Verlenen/weigeren** : verlenen vergunning

**Aanvrager** : Maatschap H.W. Abbink en A.J.G.B. Abbink  
**Zaaknummer** : 2014-014554

Beslissing van GEDEPUTEERDE STATEN VAN GELDERLAND op het verzoek van Maatschap H.W. Abbink en A.J.G.B. Abbink, Morskers Driehuisweg 26 te Winterswijk-Meddo, hierna te noemen aanvrager, van 22 oktober 2014 om een vergunning in het kader van de Natuurbeschermingswet 1998, hierna de Nbw 1998.

### **Aanvraag en procesverloop**

De aanvraag voorziet in het houden van melkkoeien en vrouwelijk jongvee. De inrichting is gelegen op ongeveer 2.260 meter van het Natura 2000-gebied Korenburgerveen, op ongeveer 5.850 meter van het Natura 2000-gebied Bekendelle en op ongeveer 6.080 meter van het Natura 2000-gebied Willinks Weust.

Voor de beoordeling van de aanvraag is het aanvraagformulier Nbw 1998 agrarische bedrijven inclusief bijlagen, d.d. 22 oktober 2014, gebruikt.

Op deze vergunningaanvraag is afdeling 3.4 van de Algemene wet bestuursrecht van toepassing verklaard.

### **Besluit**

Gedeputeerde Staten van Gelderland;  
Gelet op de artikelen 16, 19d, 19e en 43 van de Nbw 1998;

HEBBEN BESLOTEN

Maatschap H.W. Abbink en A.J.G.B. Abbink een vergunning conform de beschrijving in de aanvraag te **verlenen** onder het volgende voorschrift:

- 1 Deze vergunning dient op het bedrijf aanwezig te zijn.

### **Beoordeling van de aanvraag**

De aanvraag betreft een melkrundveehouderij met jongveeopfok, waarbij een verplaatsing plaatsvindt van het vrouwelijke jongvee. De bestaande werktuigenberging wordt deels intern verbouwd tot jongveestalling. Het aantal dieren blijft gelijk.

De mogelijk schadelijke effecten op de instandhoudingsdoelstellingen worden uitsluitend veroorzaakt door stikstofdepositie. Voor dit bedrijf is niet eerder een vergunning danwel een verklaring van geen bedenkingen (hierna vvgb) op grond van de Nbw 1998 verleend.

Mogelijke effecten kunnen optreden op de Natura 2000-gebieden Korenburgerveen, Bekendelle en Willinks Weust. De instandhoudingsdoelstellingen van de voor deze aanvraag relevante Natura 2000-gebieden zijn vermeld in bijlage 1.

#### *Toetsing Depositie*

Binnen de Natura 2000-gebieden zijn verschillende habitattypen aanwezig. Deze hebben een kritische depositiewaarde. Als de ammoniakdepositie boven deze waarde uitkomt, kunnen er soorten verdwijnen die kenmerkend zijn voor deze habitattypen.

Nu sprake is van een wijziging van de bestaande activiteit kan, ondanks de te treffen maatregelen, een depositietoename op de stikstofgevoelige habitattypen per saldo niet op voorhand worden uitgesloten.

De uitspraak van de Afdeling Bestuursrechtspraak van de Raad van State van 13 november 2013 (uitspraak 201211640/1/R2) heeft er toe geleid dat bestaande rechten als volgt worden vastgelegd:

Wanneer voor een veehouderij na de referentiedatum (7 december 2004 voor Habitatrichtlijngebieden, 24 maart 2000 voor Vogelrichtlijngebieden) een situatie is vergund of gemeld waarin de ammoniakemissie lager is dan in de situatie op de referentiedatum, wordt uitgegaan van de situatie met de laagste ammoniakemissie. In alle andere gevallen wordt uitgegaan van de laatst vergunde of gemelde situatie op de referentiedatum.

Voor de inrichting zijn de onderstaande vergunningen verleend:

**Tabel 1 Vergunningenhistorie**

Vergunning/melding	Datum	Emissie (kg)
Melding Besluit melkrundveehouderijen milieubeheer	29 april 2003	1.177,2

Op grond hiervan stellen wij vast dat ten tijde van de plaatsing als Habitatrichtlijngebied op de lijst van communautair belang danwel de aanwijzing in het kader van de Vogelrichtlijn nationale toestemming was verleend.

Voor het bedrijf is geen situatie vergund of gemeld waarin de ammoniakemissie lager is dan in de situatie op de referentiedatum.

In tabel 2 is de vergunde en de aangevraagde veebezetting weergegeven. In tabel 3 is de depositie van de vergunde en de aangevraagde situatie weergegeven.

**Tabel 2 Veebezetting**

Vergunde veebezetting op 7 december 2004		
Diersoort	Rav-code	Aantal
Melk- en kalfkoeien	A 1.100.1	96
Vrouwelijk jongvee tot 2 jaar	A 3	68

Aangevraagde veebezetting		
Diersoort	Rav-code	Aantal
Melk- en kalfkoeien	A 1.100.1	96
Vrouwelijk jongvee tot 2 jaar	A 3	68

**Tabel 3 NH<sub>3</sub>-depositie van het bedrijf in mol/ha/jr**

Habitatype	Depositie		
	Vergund op 7-12-2004	Aangevraagd	Vershil
<i>Korenburgerveen</i>			
H7120 Herstellende hoogvenen	1,0	1,0	0,0
H6230 Heischrale graslanden	1,0	1,0	0,0
H6410 Blauwgraslanden	1,0	1,0	0,0
H7140A Overgangs- en trilvenen	1,1	1,1	0,0
<i>Bekendelle</i>			
H91E0C Beekbegeleidende bossen	0,3	0,3	0,0
H9120 Beuken-eikenbossen met hulst	0,3	0,3	0,0
H9160A Eiken-haagbeukenbossen	0,3	0,3	0,0

<i>Willinks Weust</i>			
H9160A Eiken-haagbeukenbossen	0,3	0,3	0,0
H9120 Beuken-eikenbossen met hulst	0,3	0,3	0,0
H6230 Heischrale graslanden	0,3	0,3	0,0

Uit tabel 3 blijkt dat in de aangevraagde situatie ten opzichte van de vergunde situatie op 7 december 2004 sprake is van een gelijkblijvende stikstofdepositie op de stikstofgevoelige habitattypen. Nu de aangevraagde depositie in vergelijking tot de vergunde depositie ten tijde van de aanwijzing van de Natura 2000-gebieden niet toeneemt, achten wij significant negatieve effecten uitgesloten.

Aangezien voor dit bedrijf niet eerder een vergunning of een vvgb op grond van de Nbw 1998 is verleend, is verlening van de vergunning mogelijk voor zover vereisten op economisch, sociaal en cultureel gebied, alsmede regionale en lokale belangen zich hier niet tegen verzetten. Niet is gebleken dat deze belangen vergunningverlening in de weg staan.

### **Conclusie**

Uit de bij de aanvraag behorende stukken blijkt dat dit bedrijf vóór de plaatsing als Habitatrictlijngebied op de lijst van communautair belang dan wel de aanwijzing in het kader van de Vogelrichtlijn beschikte over een nationale toestemming. De aangevraagde depositie overschrijdt de depositie van deze nationale toestemming niet. Gelet hierop is voor de aangevraagde activiteit geen passende beoordeling vereist. Nu tevens de belangen zoals vermeld in artikel 19 e sub c Nbw 1998 niet aan de orde zijn, kan de vergunning worden verleend.

### **Zienswijzen**

Gedurende de periode van terinzagelegging kunnen belanghebbenden schriftelijk of mondeling zienswijzen over het ontwerpbesluit naar voren brengen. Ingediende zienswijzen worden met het uiteindelijke besluit en de bijbehorende stukken ter inzage gelegd.

Schriftelijke zienswijzen kunnen worden gericht aan Gedeputeerde Staten van Gelderland, Postbus 9090, 6800 GX Arnhem, of aan [post@gelderland.nl](mailto:post@gelderland.nl), onder vermelding van het zaaknummer dat op de eerste bladzijde van het ontwerpbesluit staat vermeld. Voor een mondelinge zienswijze of toelichting over het ontwerpbesluit kan contact worden opgenomen met het Provincieloket (telefoonnummer (026) 359 99 99).

Wij maken u erop attent dat alleen beroep tegen het uiteindelijke besluit kan worden ingediend als de indiener ook een zienswijze heeft ingebracht tegen het ontwerpbesluit en men belanghebbende is.

De periode van terinzagelegging staat vermeld op de kennisgeving welke wordt toegezonden met het ontwerpbesluit en is in te zien via internet: [www.gelderland.nl>actueel>bekendmakingen](http://www.gelderland.nl>actueel>bekendmakingen).

Arnhem, 2 februari 2015

bijlagen:

- Bijlage 1: Instandhoudingsdoelstellingen
- Bijlage 2: AAgro-Stacksberekening vergunde situatie 7 december 2004
- Bijlage 3: AAgro-Stacksberekening aangevraagde situatie

**BIJLAGE 1: Instandhoudingsdoelstellingen van de voor deze aanvraag relevante Natura 2000-gebieden**

***Korenburgerveen (Habitatrichtlijn)***

**Aanwijzing en aanmelding:**

Het gebied Korenburgerveen is op 20 mei 2003 aangemeld als speciale beschermingszone krachtens de Habitatrichtlijn (92/43/EEG). Op 7 december 2004 heeft de Europese Commissie de communautaire lijst vastgesteld op basis waarvan Nederland het gebied moet aanwijzen.

Het gebied is op 7 mei 2013 aangewezen.

In onderstaande tabel staan de voor NH<sub>3</sub> gevoelige instandhoudingsdoelstellingen voor het Natura 2000-gebied Korenburgerveen.

**Tabel 1 Instandhoudingsdoelen (bron: aanwijzingsbesluit Korenburgerveen)**

(= behouddoelstelling; > ontwikkeldoelstelling; =<) behouddoelstelling maar achteruitgang toegestaan ten gunste van specifieke ontwikkeldoelstelling)

<b>Habitattypen</b>	<b>Doelstelling oppervlakte</b>	<b>Doelstelling kwaliteit</b>
H4010A Vochtige heiden op zandgronden	=	=
H6410 Blauwgraslanden	>	>
H7120 Herstellende hoogvenen	=(<)	>
H7210 Galigaanmoerassen <sup>1</sup>	=	=
H91D0 Hoogveenbossen <sup>1</sup>	=	>
H91E0C Beekbegeleidende alluviale bossen <sup>1</sup>	=	>

<sup>1</sup>Prioritair habitatype

***Bekendelle (Habitatrichtlijn)***

**Aanwijzing en aanmelding**

Het gebied Bekendelle is op 20 mei 2003 aangemeld als speciale beschermingszone krachtens de Habitatrichtlijn (92/43/EEG). Op 7 december 2004 heeft de Europese Commissie de communautaire lijst vastgesteld op basis waarvan Nederland het gebied moet aanwijzen.

Het gebied is op 7 mei 2013 aangewezen.

In onderstaande tabel staan de voor NH<sub>3</sub> gevoelige instandhoudingsdoelstellingen voor het Natura 2000-gebied Bekendelle.

**Tabel 1 Instandhoudingsdoelstellingen (bron: aanwijzingsbesluit Bekendelle)**

(= behouddoelstelling; > ontwikkeldoelstelling)

<b>Habitattypen</b>	<b>Doelstelling oppervlakte</b>	<b>Doelstelling kwaliteit</b>
H9120 Beuken-eikenbossen met hulst	=	>
H9160 Eiken-haagbeukenbossen	>	>
H91E0C Beekbegeleidende alluviale bossen <sup>1</sup>	=	>

<sup>1</sup>Prioritair habitatype

**Willinks Weust (Habitatrichtlijn)**

**Aanwijzing en aanmelding**

Op 20 mei 2003 is het gebied in zijn geheel aangemeld als speciale beschermingszone krachtens de Habitatrichtlijn (92/43/EEG). Op 7 december 2004 heeft de Europese Commissie de communautaire lijst vastgesteld op basis waarvan Nederland het gebied moet aanwijzen.

Het gebied is op 7 mei 2013 aangewezen. De aanwijzing als staatsnatuurmonument is hiermee van rechtswege komen te vervallen.

In onderstaande tabel staan de voor NH<sub>3</sub> gevoelige instandhoudingsdoelstellingen voor het Natura 2000-gebied Willinks Weust.

**Tabel 1 Instandhoudingsdoelstellingen (bron: aanwijzingsbesluit Willinks Weust)**  
(= behouddoelstelling; > ontwikkeldoelstelling)

<b>Habitattypen</b>	<b>Doelstelling oppervlakte</b>	<b>Doelstelling kwaliteit</b>
H5130 Jeneverbesstruwelen	=	>
H6230 Heischrale graslanden <sup>1</sup>	>	>
H6410 Blauwgraslanden	>	=
H9120 Beuken-eikenbossen met hulst	=	=
H9160A Eiken-haagbeukenbossen	=	>

<sup>1</sup>Prioritair habitatype

**BIJLAGE 2: AAgro-Stacksberekening vergunde situatie 7 december 2004**

Naam van de berekening: Morskers Driehuisweg 26 Winterswijk vergund  
 Gemaakt op: 15-01-2015 15:06:35  
 Zwaartepunt X: 245,500 Y: 446,500  
 Cluster naam: Morskers Driehuisweg 26 te Winterswijk  
 Berekende ruwheid: 0,23 m

**Emissie Punten:**

Volgnr.	BronID	X-coord.	Y-coord.	Hoogte	Gem.geb.hoogte	Diam.	Uittr.snelheid	Emissie
1	Stal B	245 546	446 473	1,5	1,5	0,5	0,40	1 045
2	Stal C	245 485	446 462	1,5	1,5	0,5	0,40	133

**Gevoelige locaties:**

Volgnummer	Naam	X coördinaat	Y coördinaat	Depositie
1	<i>Korenburgerveen (rand)</i>	243 432	445 630	1,35
2	H7120 Herstellende hoogvenen	242 986	445 901	1,04
3	H6230 Heischrale graslanden	243 086	444 990	1,03
4	H6410 Blauwgraslanden	243 069	444 990	1,02
5	H7140A Overgangs- en trilvenen	243 030	445 022	1,07
6	<i>Bekendelle (rand)</i>	245 647	440 648	0,30
7	H91E0C Beekbegeleidende bossen	245 642	440 643	0,30
8	H9120 Beuken-eikenbossen met hulst	245 704	440 417	0,28
9	H9160A Eiken-haagbeukenbossen	245 646	440 311	0,28
10	<i>Willinks Weust (rand)</i>	250 354	442 761	0,30
11	H9160A Eiken-haagbeukenbossen	250 386	442 717	0,29
12	H9120 Beuken-eikenbossen met hulst	250 733	442 561	0,26
13	H6230 Heischrale graslanden	250 618	442 452	0,26

**Details van Emissie Punt: Stal B (10287)**

Volgnr.	Code	Type	Aantal	Emissie	Totaal
1	A 1.100.1	Melkkoeien	96	9.5	912
2	A 3	Vrouwelijk jongvee	34	3.9	132.6

**Details van Emissie Punt: Stal C (10288)**

Volgnr.	Code	Type	Aantal	Emissie	Totaal
1	A 3	Vrouwelijk jongvee	34	3.9	132.6

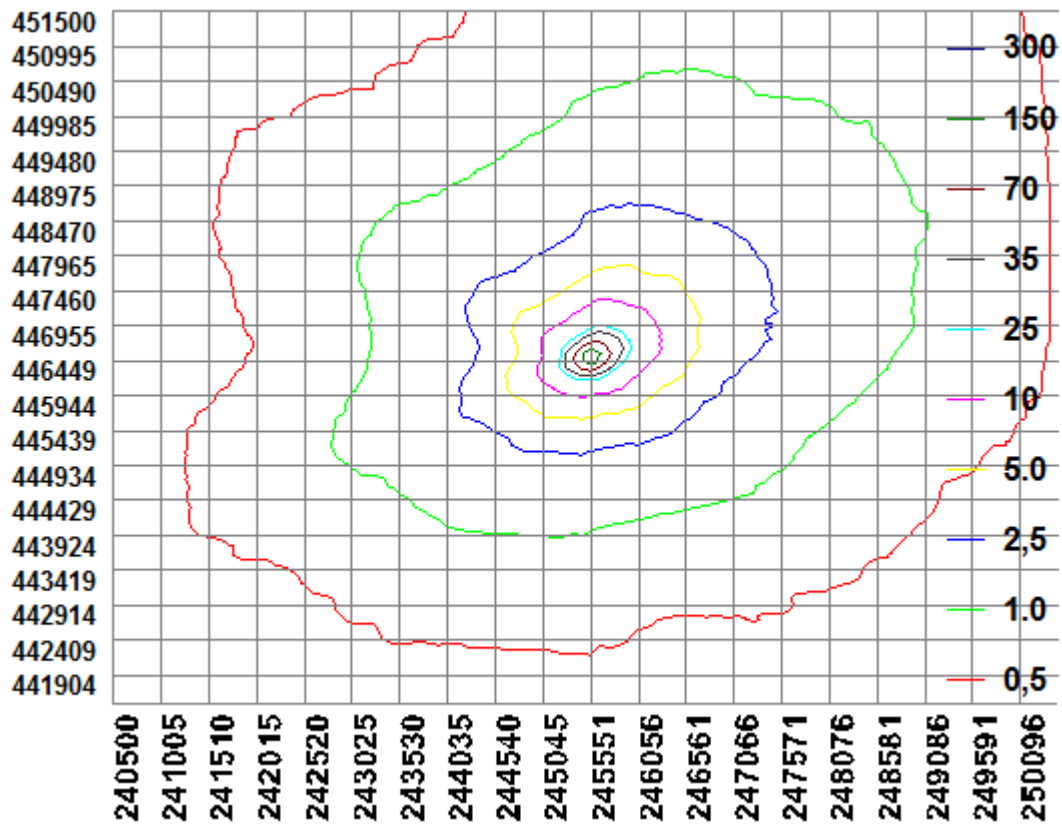



**BIJLAGE 3: AAgro-Stacksberekening aangevraagde situatie**

Naam van de berekening: Morskers Driehuisweg 26 Winterswijk aanvraag

Gemaakt op: 15-01-2015 15:27:09

Zwaartepunt X: 245,500 Y: 446,500

Cluster naam: Morskers Driehuisweg 26 te Winterswijk

Berekende ruwheid: 0,23 m

**Emissie Punten:**

Volgnr.	BronID	X-coord.	Y-coord.	Hoogte	Gem.geb.hoogte	Diam.	Uittr.snelheid	Emissie
1	Stal B	245 546	446 473	1,5	1,5	0,5	0,40	912
2	Stal C	245 485	446 462	1,5	1,5	0,5	0,40	176
3	Stal D	245 505	446 507	1,5	1,5	0,5	0,40	90

**Gevoelige locaties:**

Volgnummer	Naam	X coördinaat	Y coördinaat	Depositie
1	<i>Korenburgerveen (rand)</i>	243 432	445 630	1,36
2	H7120 Herstellende hoogvenen	242 986	445 901	1,04
3	H6230 Heischrale graslanden	243 086	444 990	1,03
4	H6410 Blauwgraslanden	243 069	444 990	1,02
5	H7140A Overgangs- en trilvenen	243 030	445 022	1,07
6	<i>Bekendelle (rand)</i>	245 647	440 648	0,30
7	H91E0C Beekbegeleidende bossen	245 642	440 643	0,30
8	H9120 Beuken-eikenbossen met hulst	245 704	440 417	0,28
9	H9160A Eiken-haagbeukenbossen	245 646	440 311	0,28
10	<i>Willinks Weust (rand)</i>	250 354	442 761	0,30
11	H9160A Eiken-haagbeukenbossen	250 386	442 717	0,29
12	H9120 Beuken-eikenbossen met hulst	250 733	442 561	0,26
13	H6230 Heischrale graslanden	250 618	442 452	0,25

**Details van Emissie Punt: Stal B (10287)**

Volgnr.	Code	Type	Aantal	Emissie	Totaal
1	A 1.100.1	Melkkoeien	96	9.5	912

**Details van Emissie Punt: Stal C (10288)**

Volgnr.	Code	Type	Aantal	Emissie	Totaal
1	A 3	Vrouwelijk jongvee	45	3.9	175.5

Details van Emissie Punt: Stal D (10302)

Volgnr.	Code	Type	Aantal	Emissie	Totaal
1	A 3	Vrouwelijk jongvee	23	3.9	89.7

