

BESTAANDE SITUATIE DOORSNEDE A-A  
SCHAAL 1:50

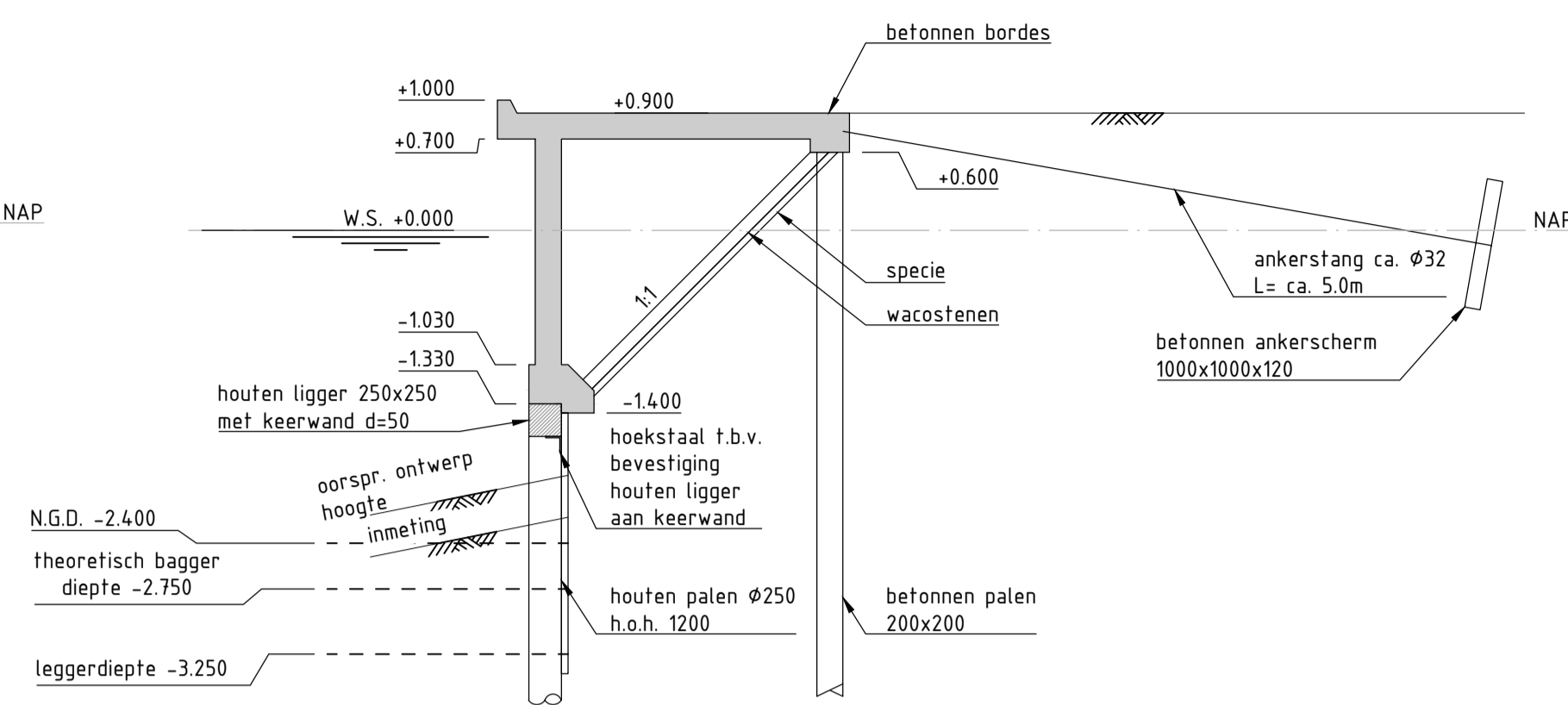

BESTAANDE SITUATIE DOORSNEDE B-B  
SCHAAL 1:50

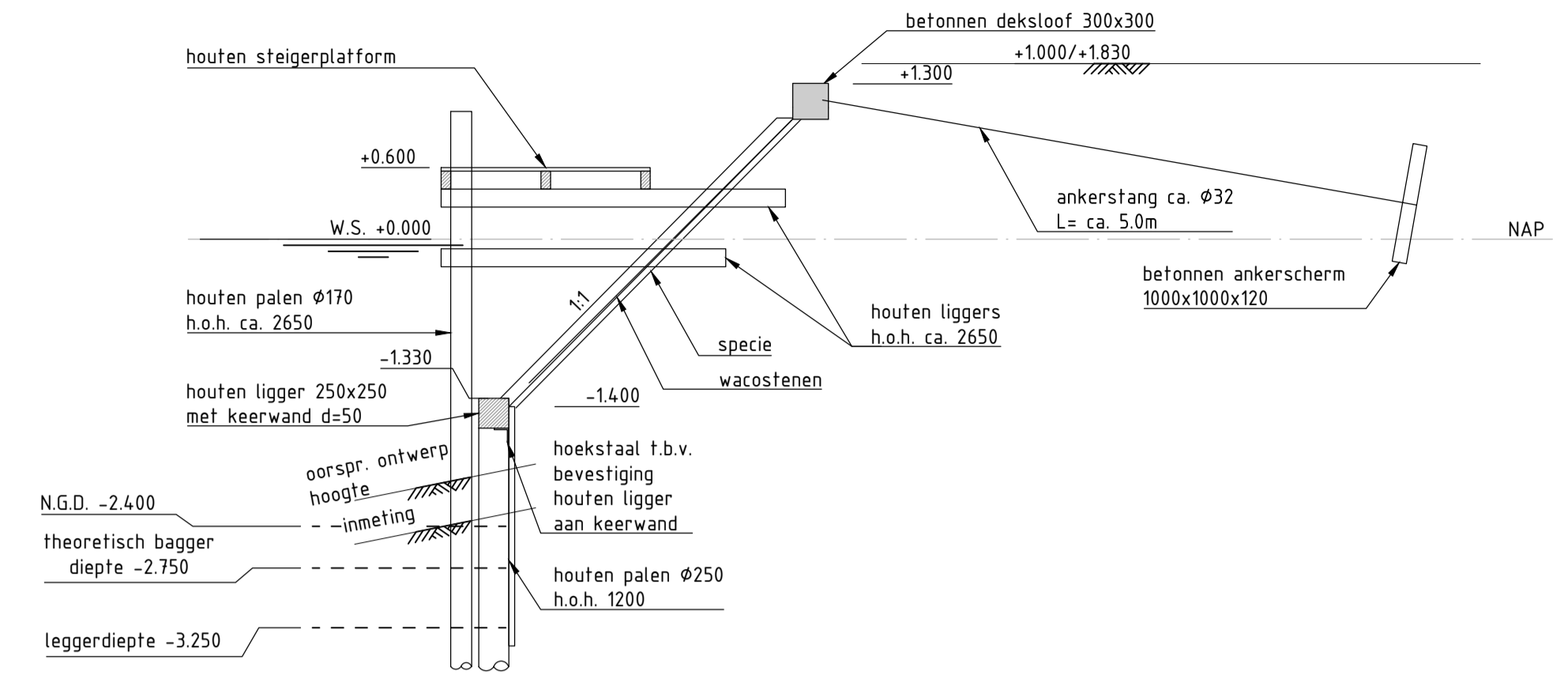

BESTAANDE SITUATIE DOORSNEDE C-C  
SCHAAL 1:50

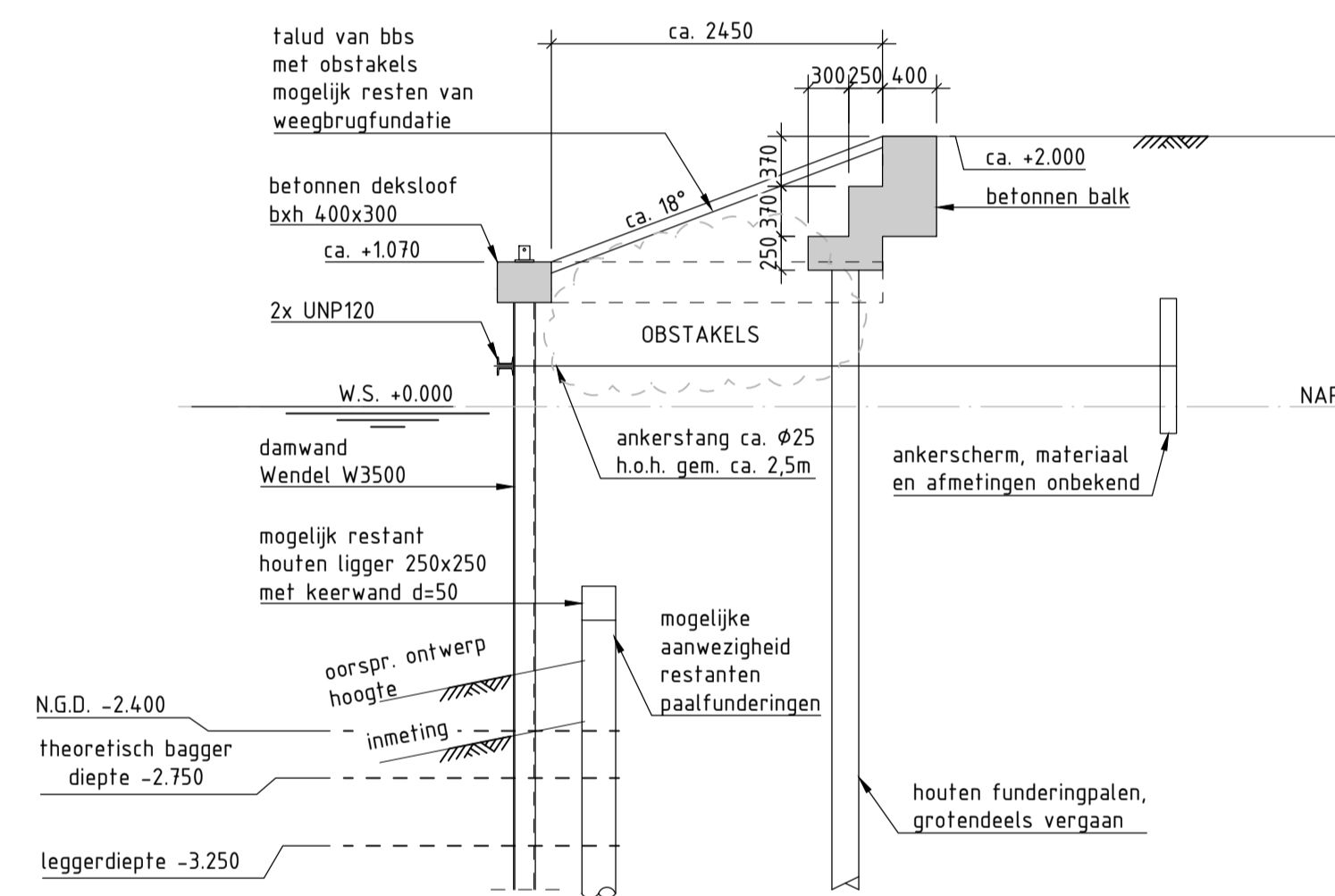

BESTAANDE SITUATIE DOORSNEDE D-D  
SCHAAL 1:50

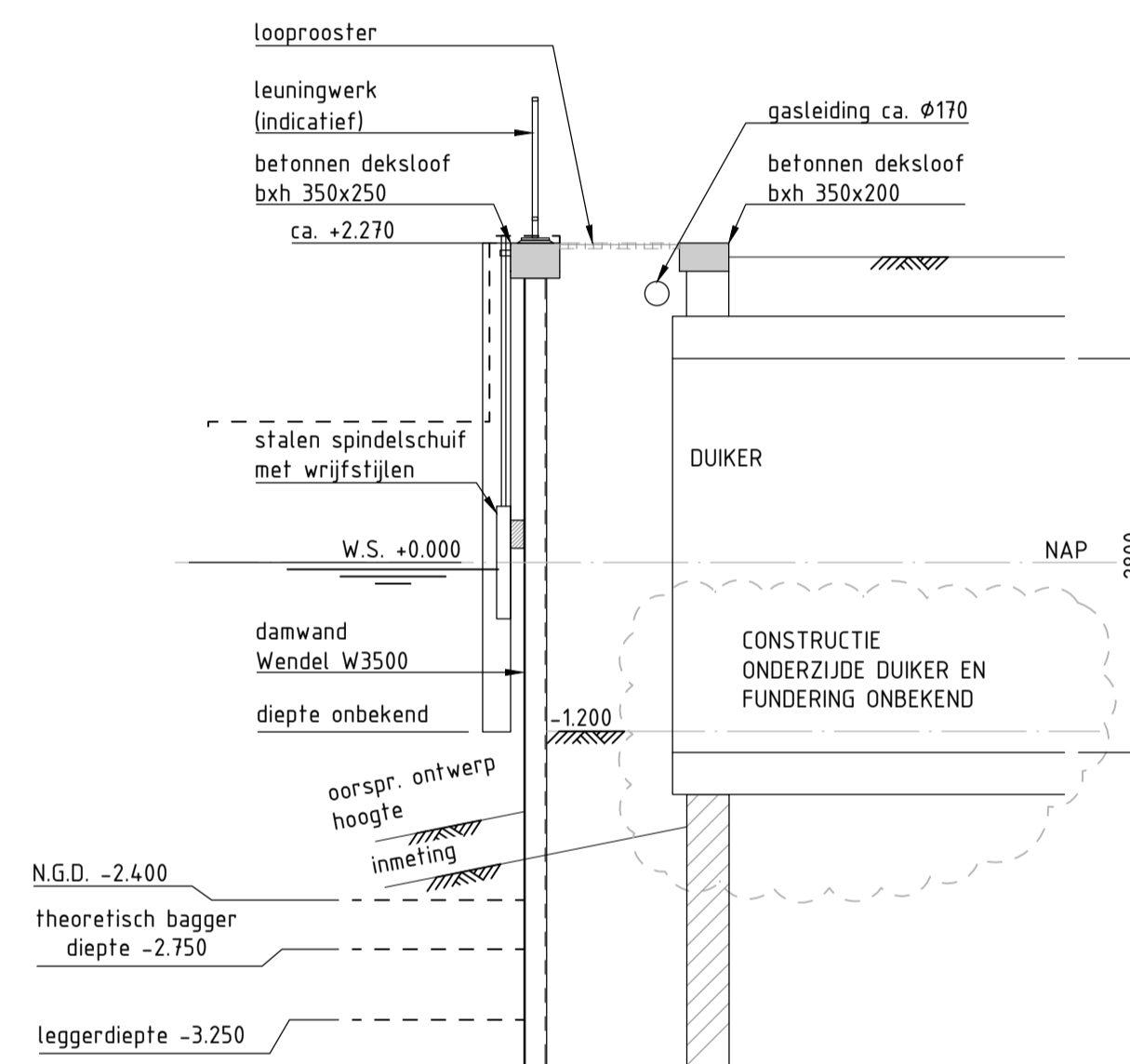

BESTAANDE SITUATIE DOORSNEDE E-E  
SCHAAL 1:50

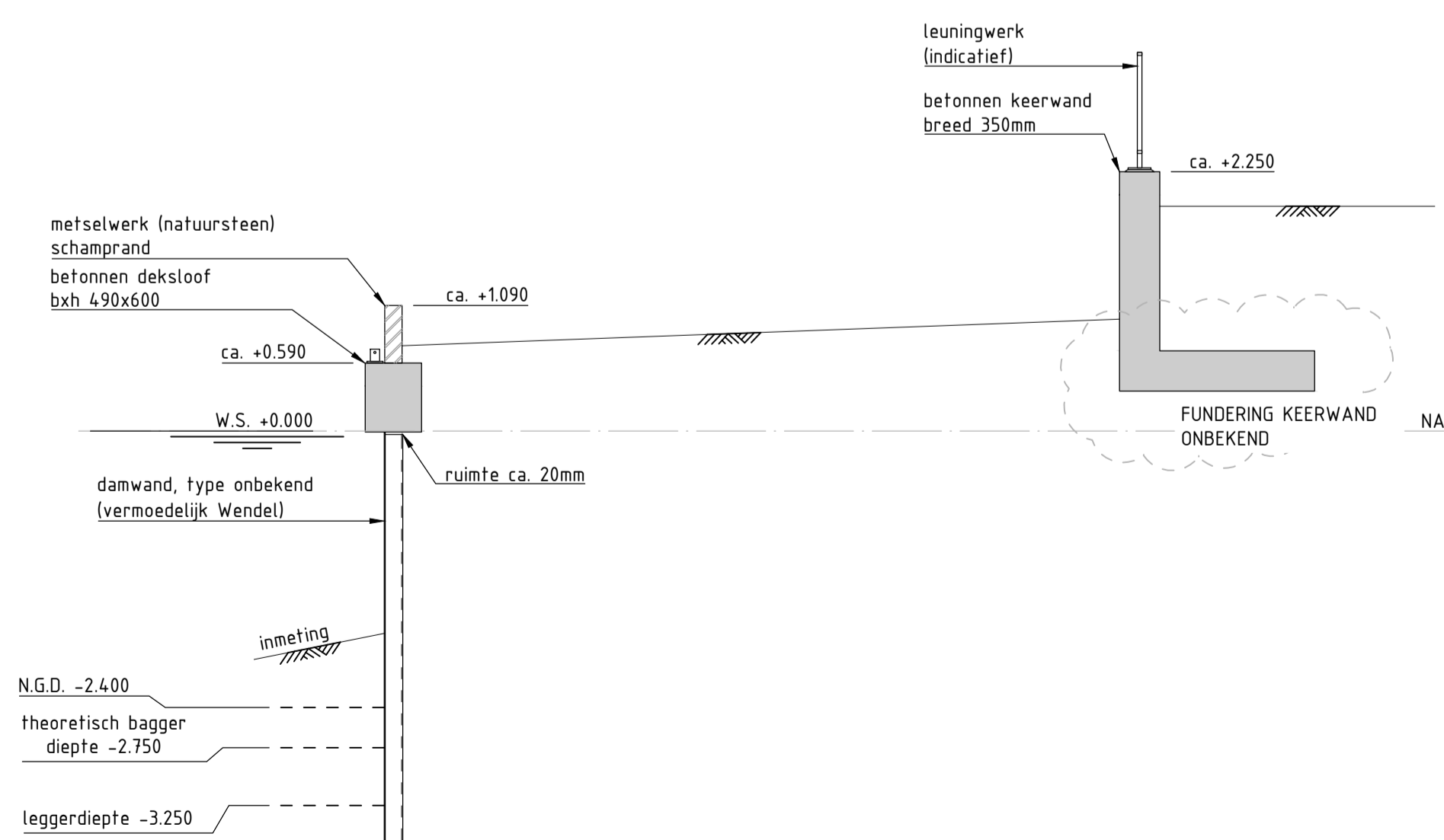

BESTAANDE SITUATIE DOORSNEDE F-F  
SCHAAL 1:50

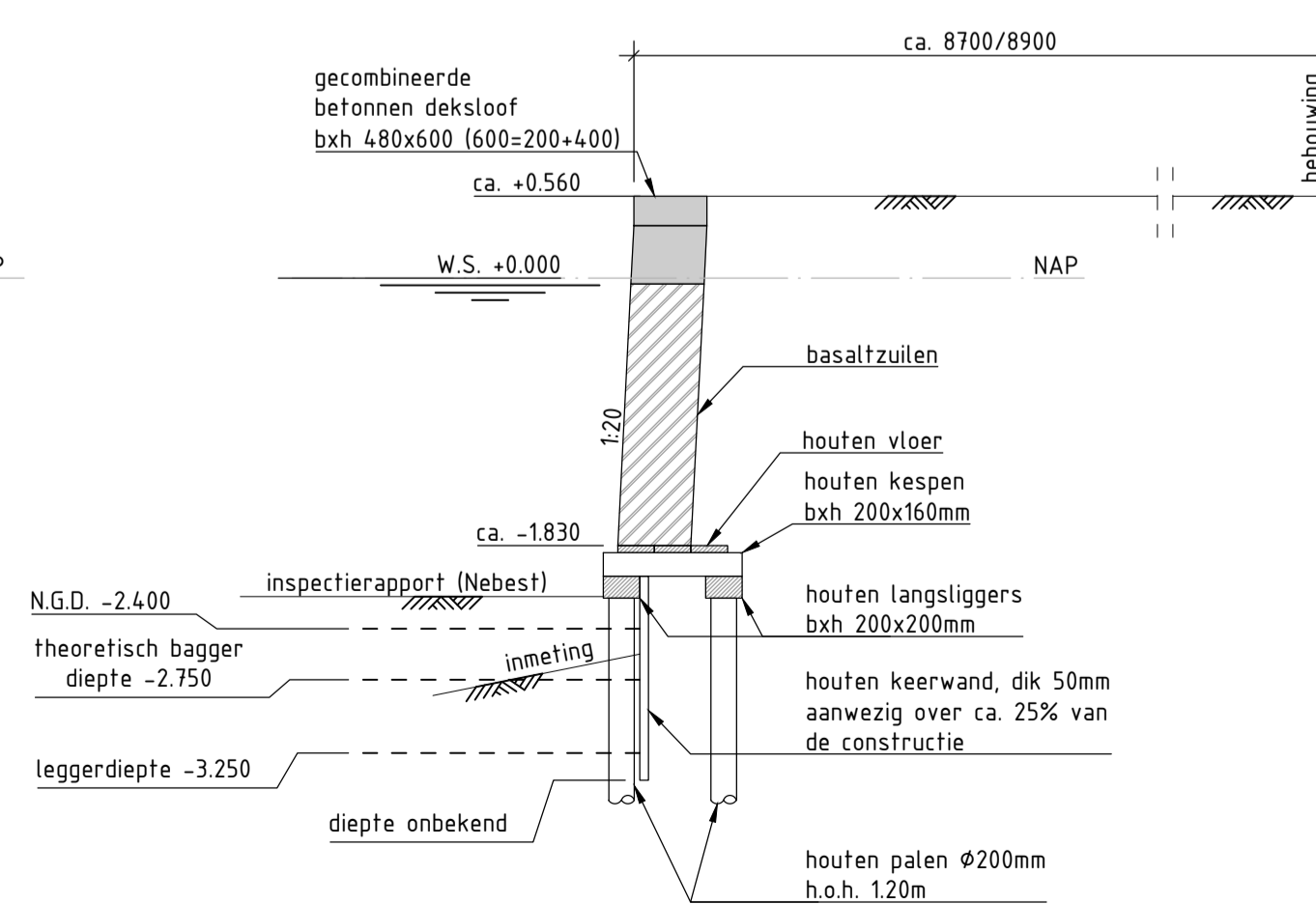

BESTAANDE SITUATIE DOORSNEDE G-G  
SCHAAL 1:50

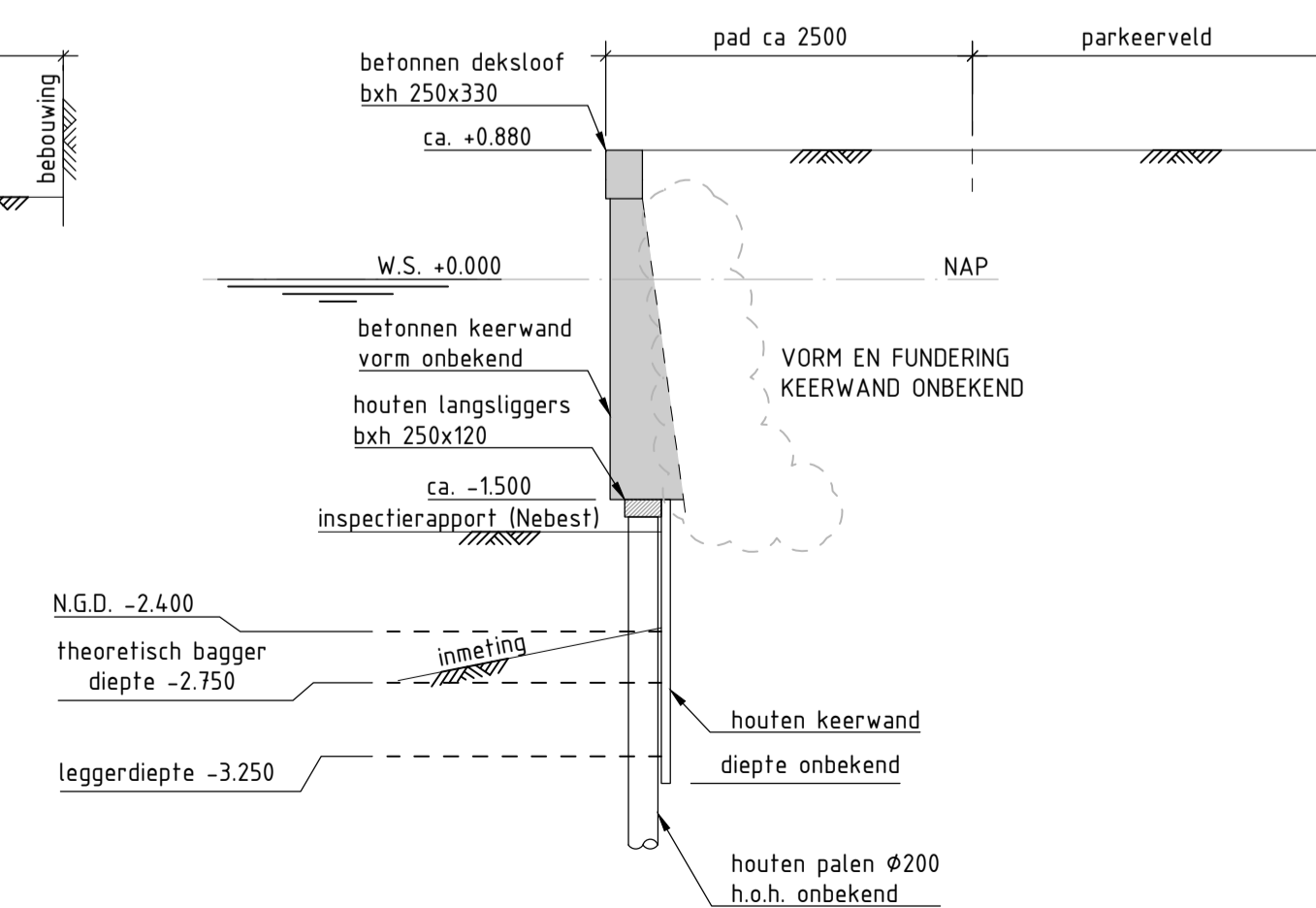

BESTAANDE SITUATIE DOORSNEDE H-H  
SCHAAL 1:50

Behoort bij beschikking  
d.d. 07-12-2015  
nr.(s) ZK15001044  
Medewerker  
Publiekszaken/vergunningen

OPMERKINGEN

maatvoering in mm  
maatvoering in het werk controleren  
hoogtematen in m t.o.v. N.A.P.

Ingenieursburo Maters en de Koning

Multatullaan 8 Tel. (0165) 524 524  
4707 LZ Roosendaal  
Bisletweg 2 Tel. (010) 258 18 20  
2905 AW Capelle a/d IJssel  
Weg- en Waterbouwkunde, Beton- en Staalconstructies, Bouwkunde, Grondmechanica www.matersendekoning.nl

OPDRACHTGEVER  
Gemeente Steenberg  
Buiten de Veste 1, 4652 GA Steenberg

gemeente Steenberg

AANNEEMER  
AQUAVIA  
Wervenweg 3, 4551 MC Sas van Gent

AQUAVIA  
VolkerWessels

PROJECTOMSCHRIJVING  
Herinrichting haven Steenberg

TEKENINGOMSCHRIJVING  
Bestaande doorsneden B3 Havenkom

DATUM	GETEKEND	GECONTROLEERD	OMSCHRIJVING	REVISIE
-	-	-	-	G
-	-	-	-	F
-	-	-	-	E
-	-	-	-	D
-	-	-	-	C
-	-	-	-	B
-	-	-	-	A

Datum: 30 sep 2015  
Projectnummer: 8151110 TEK8  
Bladnummer: BLAD005 DO 0