



TEKENINGENLIJST:

PAGINA	NAAM	SCHAAL	DATUM	GEW.DATUM
01	plattegronden BESTAAND + NIEUW	1:100	09-11-2015	
02	gevels BESTAANDE TOESTAND	1:100	09-11-2015	
03	gevels NIEUWE TOESTAND	1:100	09-11-2015	
04	doorsnedes NIEUWE TOESTAND	1:100	09-11-2015	
04	construc. opzet, NIEUWE TOESTAND	1:100	09-11-2015	

RENVOOI materialen.

 - bestaande wanden	NIEUWE BUITENKOZIJNEN
 - bestaande buitenwand voorzien van nieuw metselwerk + isolatie	H... - hout, kozijnmerk ...
 - HSB, afmetingen conform constructeur	S... - staal (garagedeur), kozijnmerk ...
	<u>inbraakwerendheid:</u> inbraakwerendheid gevelelementen: - weerstandsklasse 2

RENVOOI werkzaamheden

- Overig:
- voorgevel voorzien van nieuw metselwerk, daar waar nodig is, metselwerk aanhelen / vervangen;
 - voorgevel isoleren, 80 mm
 - plaatselijk nieuwe buitenkozijnen (zie kozijnmerken in tekeningen)
 - nieuwe keramische dorpels toepassen tpv buitenkozijnen
 - nieuwe uitbouw (opbouw) plaatsen op bestaande reeds bestaande uitbouw
 - bestaande uitbouw achterzijde ophogen met c.a. 0,5 meter
 - bestaande garage ophogen met c.a. 0,5 meter
 - werkzaamheden worden gefaseerd gebouwd worden door opdrachtgever

RENVOOI overig

- Overig:
- alle constructieve elementen conform opgave constructeur;
 - hemelwaterafvoer daar aanpassen waar het noodzakelijk is;
 - positie nieuwe hemelwaterafvoer in het werk te bepalen

Behoort bij beschikking	
d.d.	27-11-2015
nr.(s)	ZK15001174
Medewerker Publiekszaken/vergunningen	
	

OMGEVINGSVERGUNNING

BEM1505741
gemeente Steenbergen

maten i.h.w. te controleren

project	: 1520 Uitbouw, Ligneweg 3 te Steenbergen	wijz. E	:
opdrachtgever	:	wijz. D	:
tekening	: bestaande + nieuwe toestand	wijz. C	:
fase	: Bouwvoorbereiding	wijz. B	:
		wijz. A	:

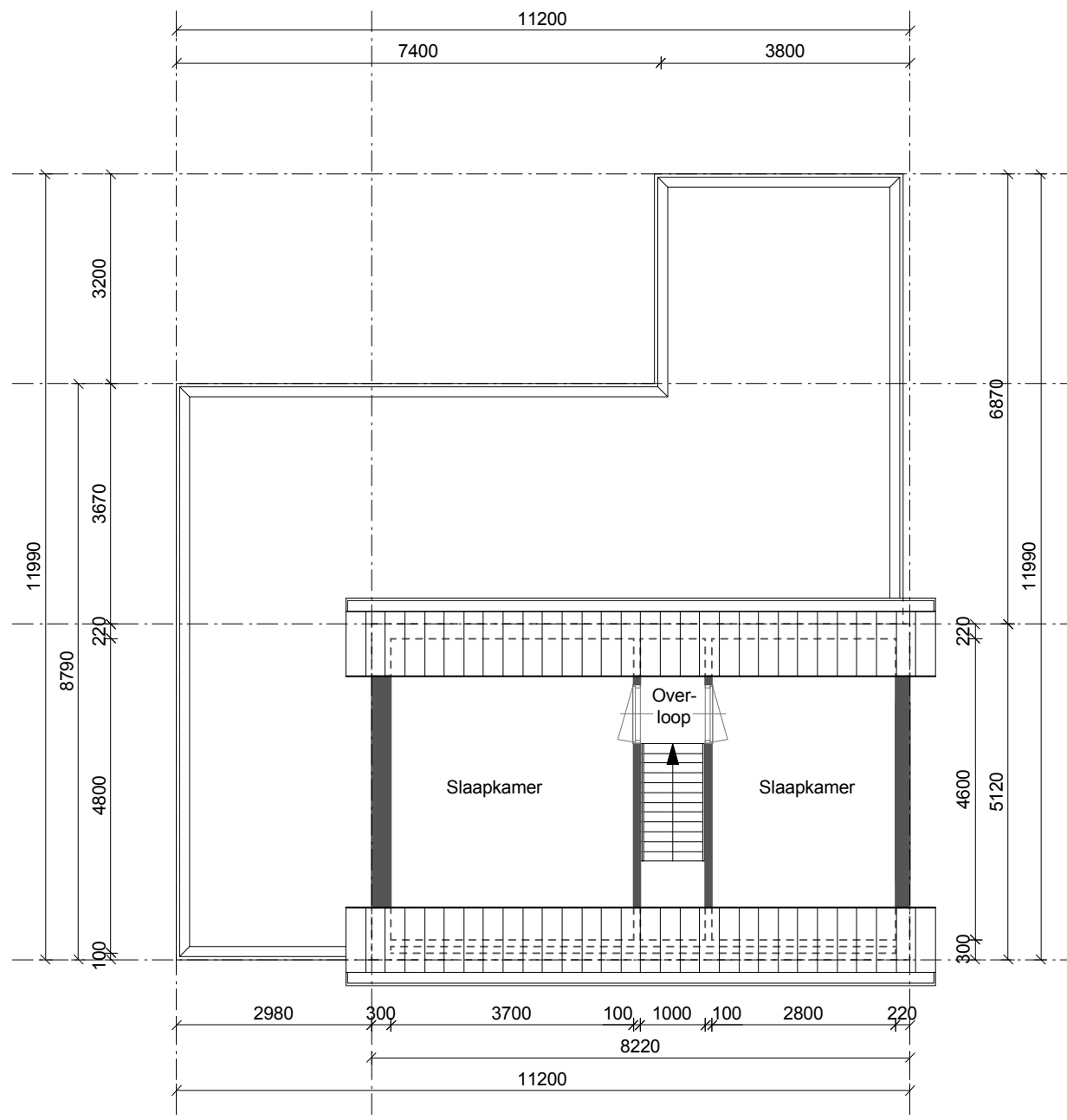

VERDIEPING
BESTAANDE TOESTAND

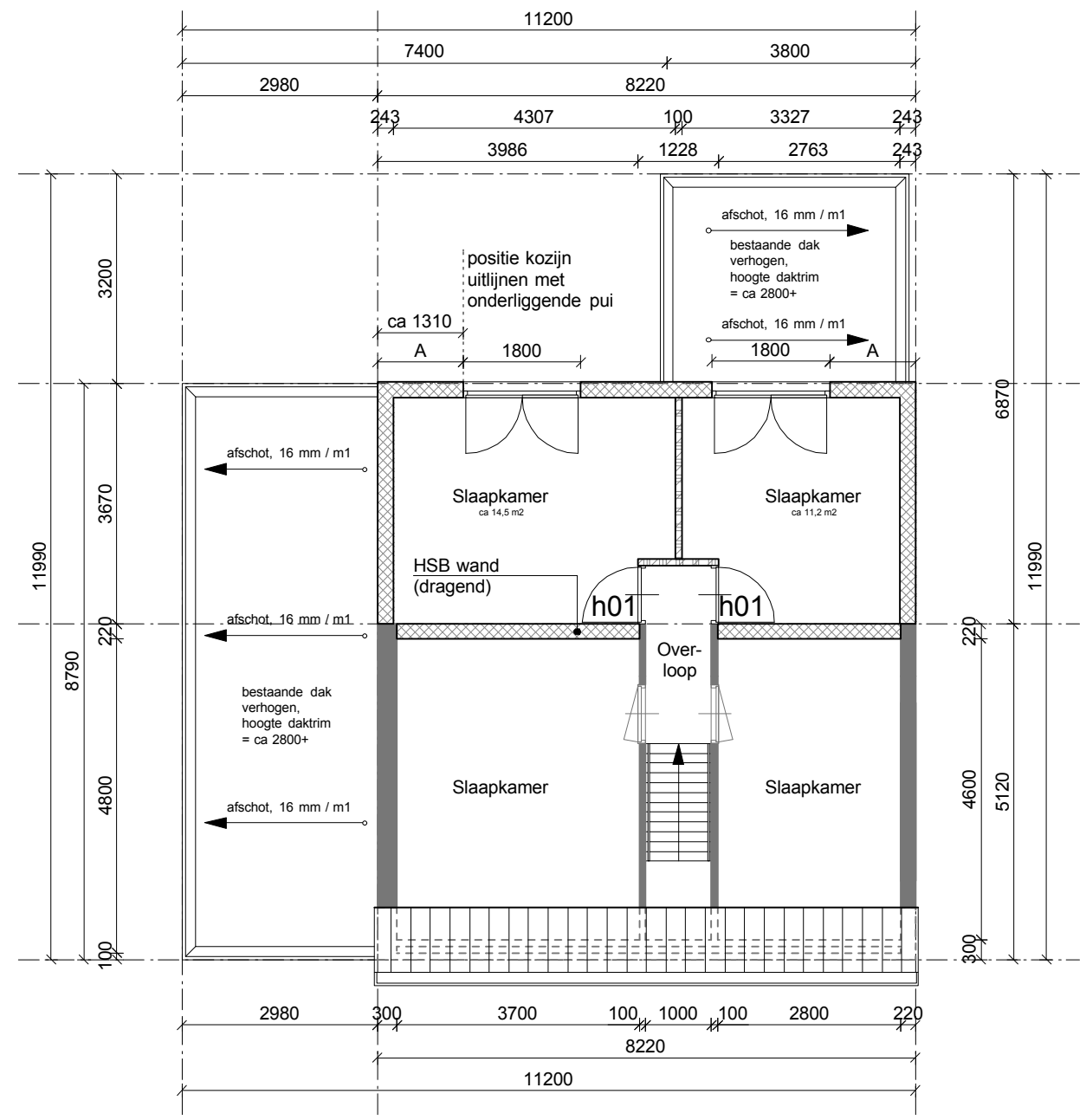

VERDIEPING
NIEUWE TOESTAND

OMGEVINGSVERGUNNING
MATEN IN HET WERK TE CONTROLEREN

1520 Ligneweg 3, Steenberg
01 plattegronden BESTAAND + NIEUW

09-11-2015



VOORGEVEL
BESTAANDE TOESTAND

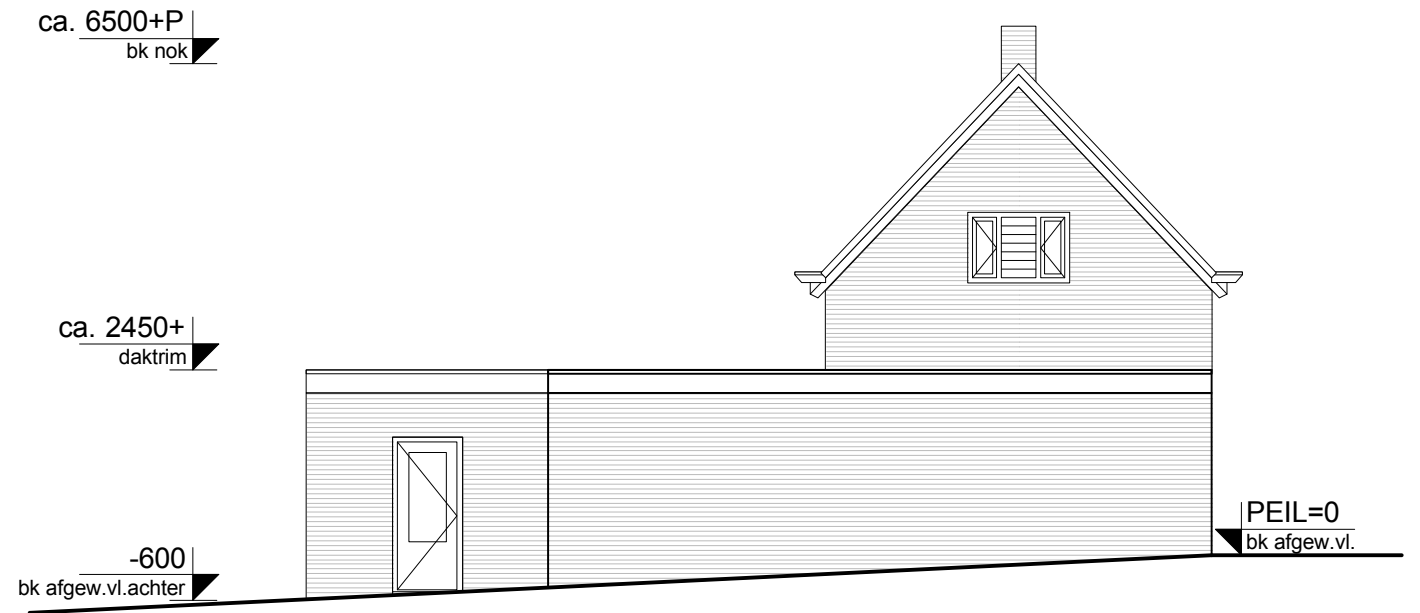

LINKER ZIJGEVEL
BESTAANDE TOESTAND

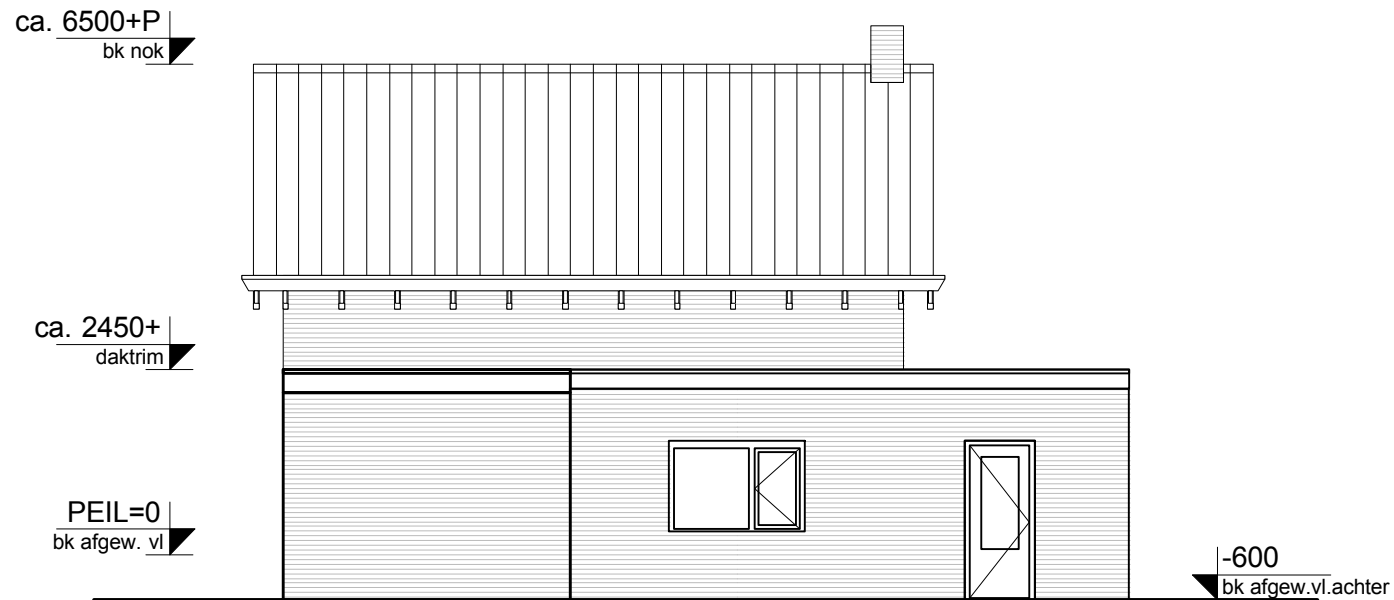

ACHTERGEVEL
BESTAANDE TOESTAND

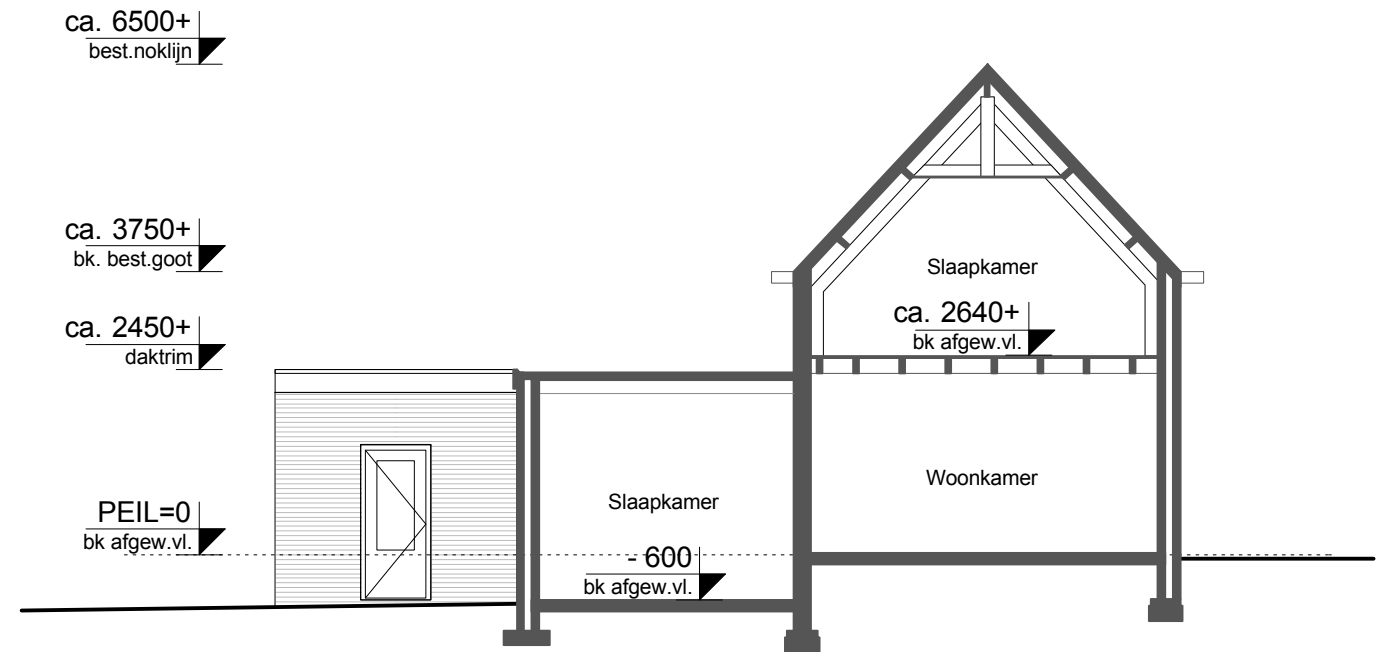

DOORSNEDE
BESTAANDE TOESTAND

OMGEVINGSVERGUNNING
MATEN IN HET WERK TE CONTROLEREN

1520 Ligneweg 3, Steenberg
02 Gevels BESTAAND TOESTAND

09-11-2015

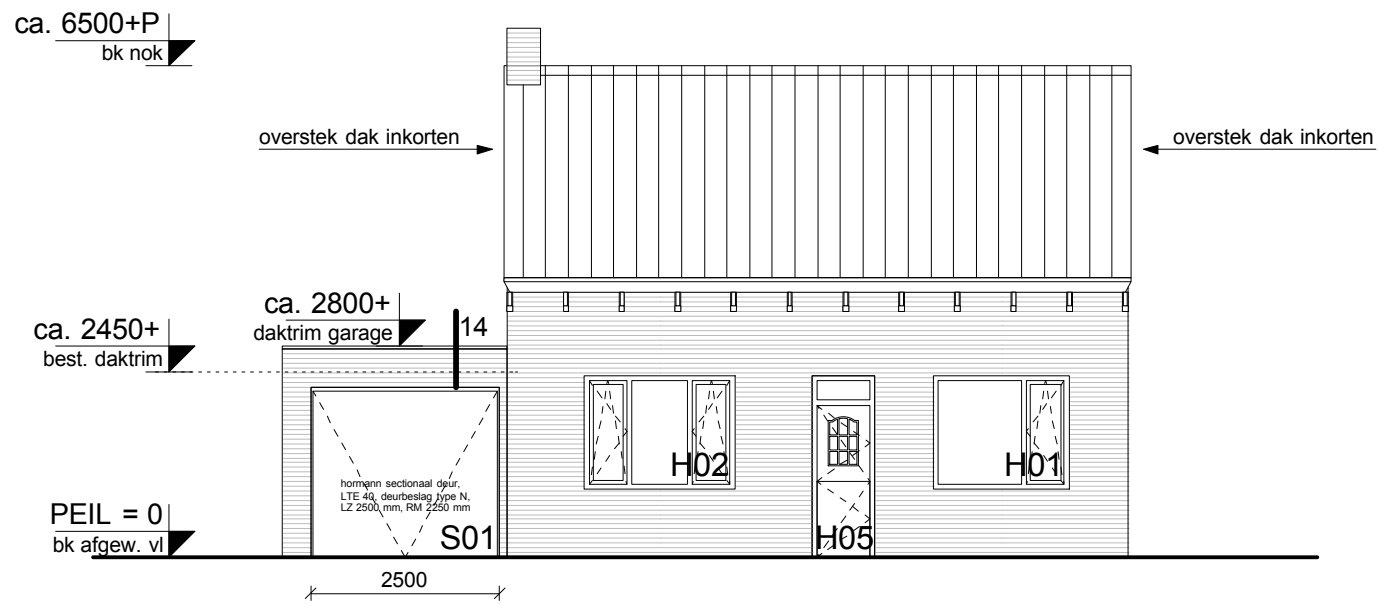

VOORGEVEL
NIEUWE TOESTAND

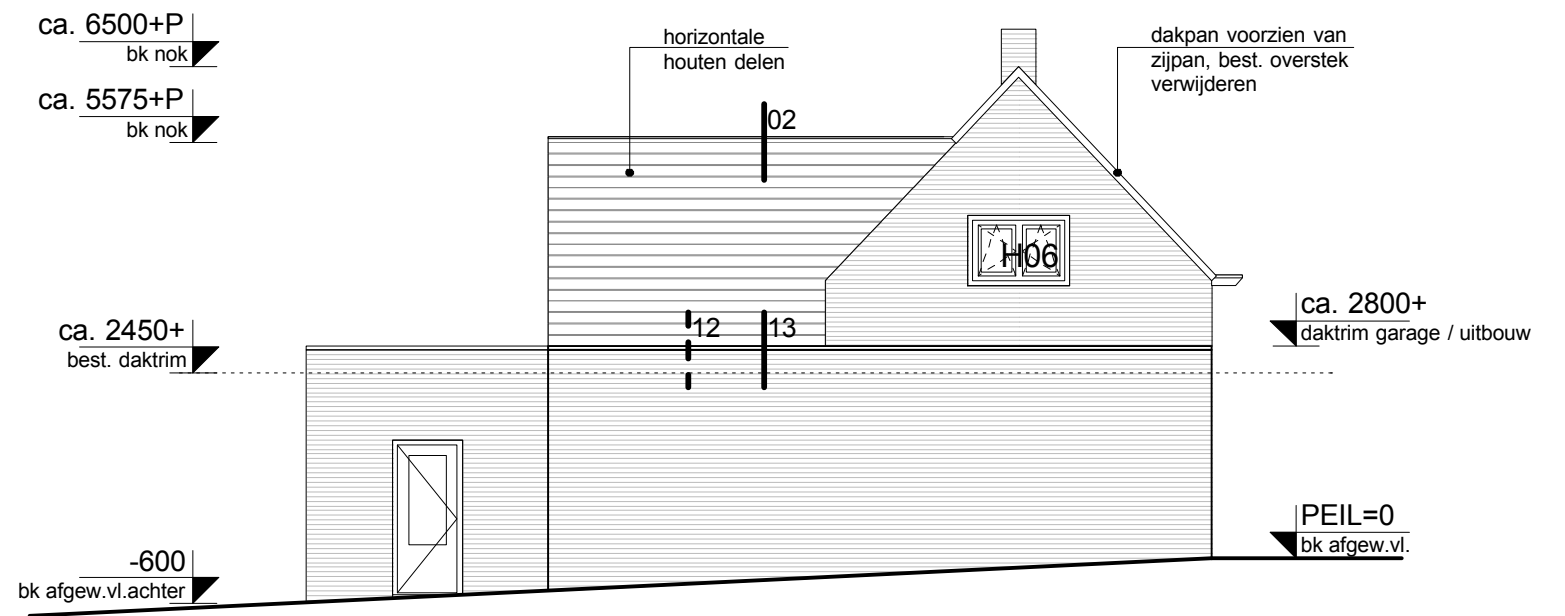

LINKER ZIJGEVEL
NIEUWE TOESTAND

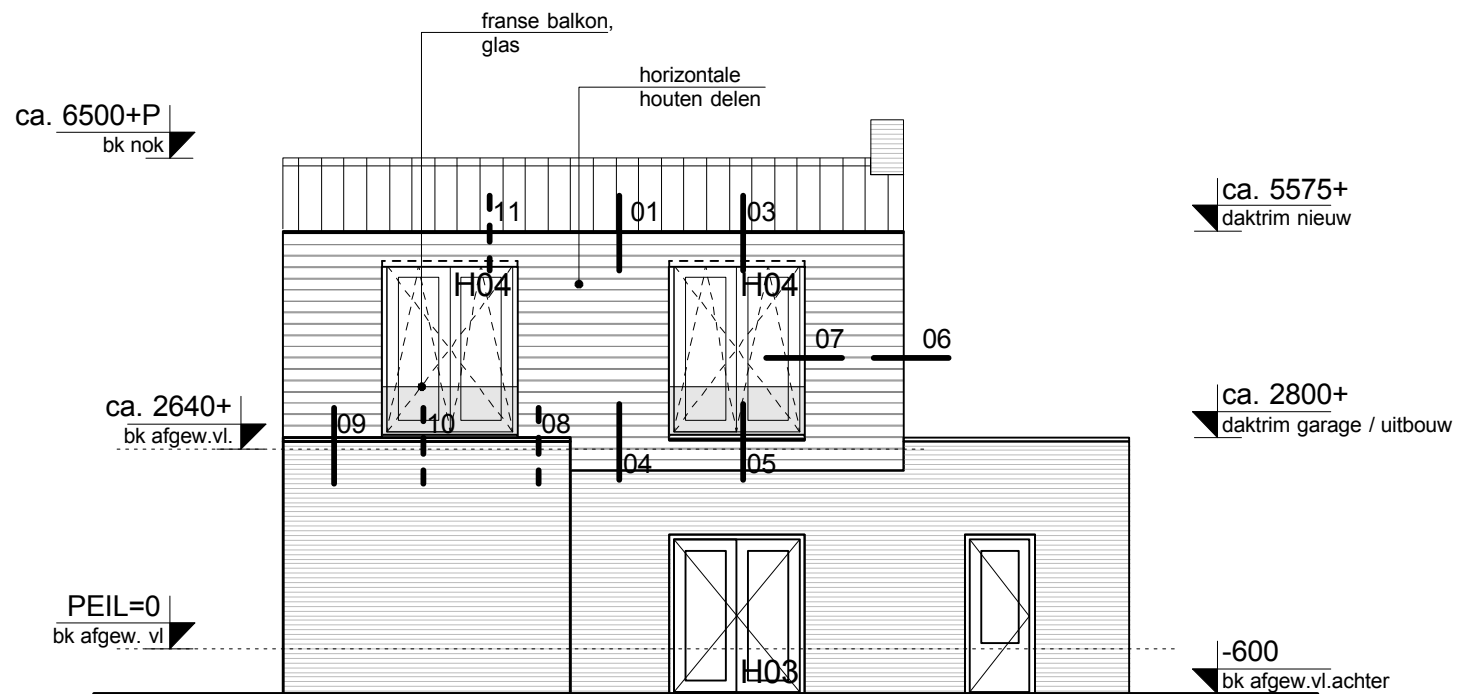

ACHTERGEVEL
NIEUWE TOESTAND

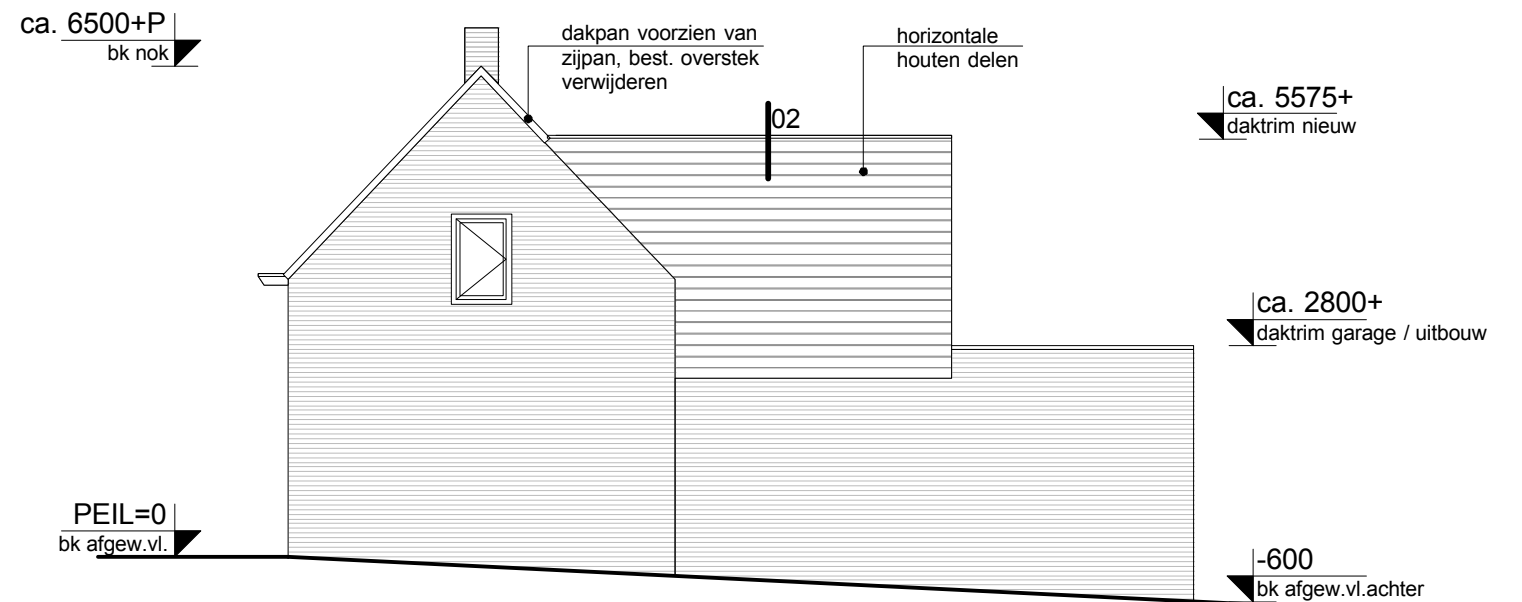

LINKER ZIJGEVEL
NIEUWE TOESTAND

OMGEVINGSVERGUNNING
MATEN IN HET WERK TE CONTROLEREN

1520 Ligneweg 3, Steenberg
03 gevels NIEUWE TOESTAND

09-11-2015

- Metselwerk: Rossums (donkerrood) genuanceerd, voegen donker grijs
- Houten kozijnen (beneden): RAL 9001 (cremewit)
Te openen delen achterzijde: RAL 9001 (cremewit)
Nieuwe kozijnen voorzien van HR++ Glas
Voordeur conform kleur bestaand (donker groen)
- Houten kozijnen (uitbouw): RAL 1005 (honinggeel)
Te openen delen: RAL 1005 (honinggeel)
- Garagedeur: conform kleur bestaand (donkergroen)
- Houten horizontale delen: Frake Noir, 140 mm geschaafd, zichtzijde bezaagd, onderkant + bovenkant schuin afgezaagd
- Dakpannen (nieuw): sneldek, herfstkleur + zijpan
- Franse balkon: leverancier BOMAR, type 1AL-Glashek, gelaagd veiligheidsglas (geen kader)
- Aluminium lekdorpel + daktrim: RAL 1005 (honinggeel)

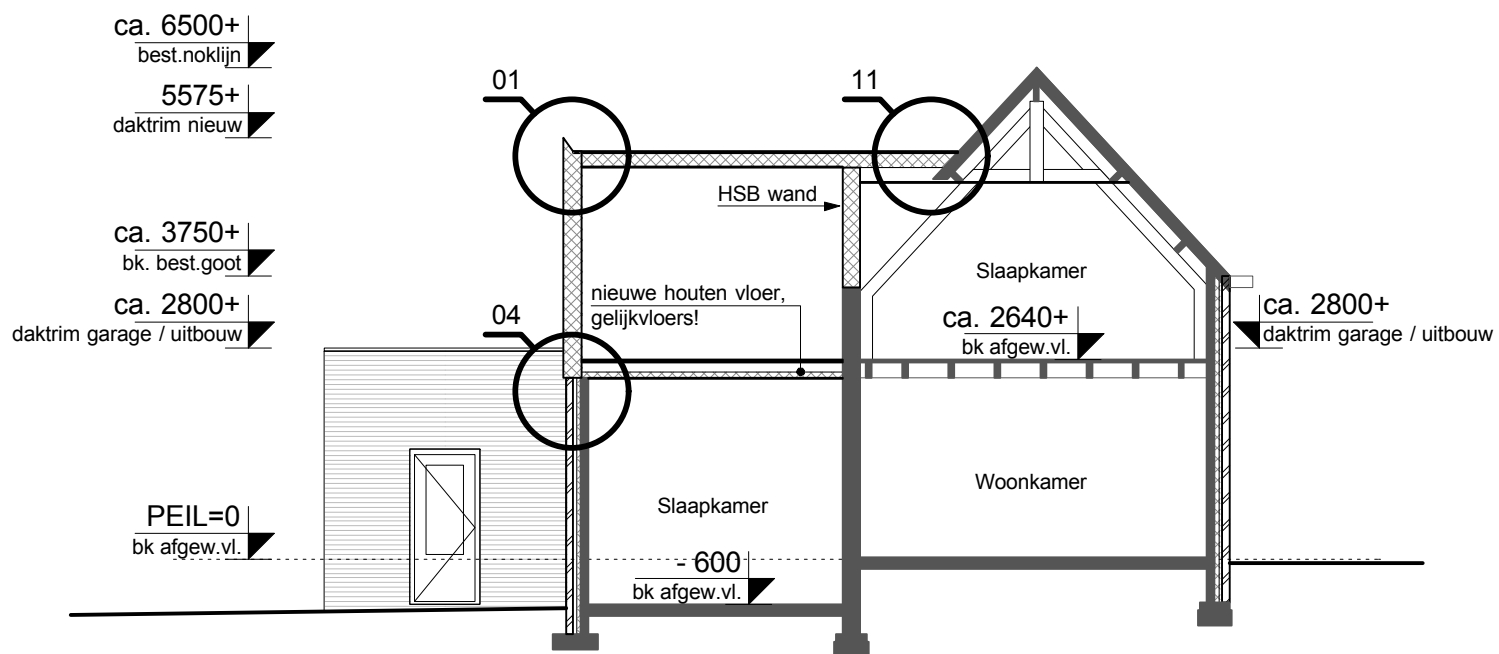

DOORSNEDE
NIEUWE TOESTAND

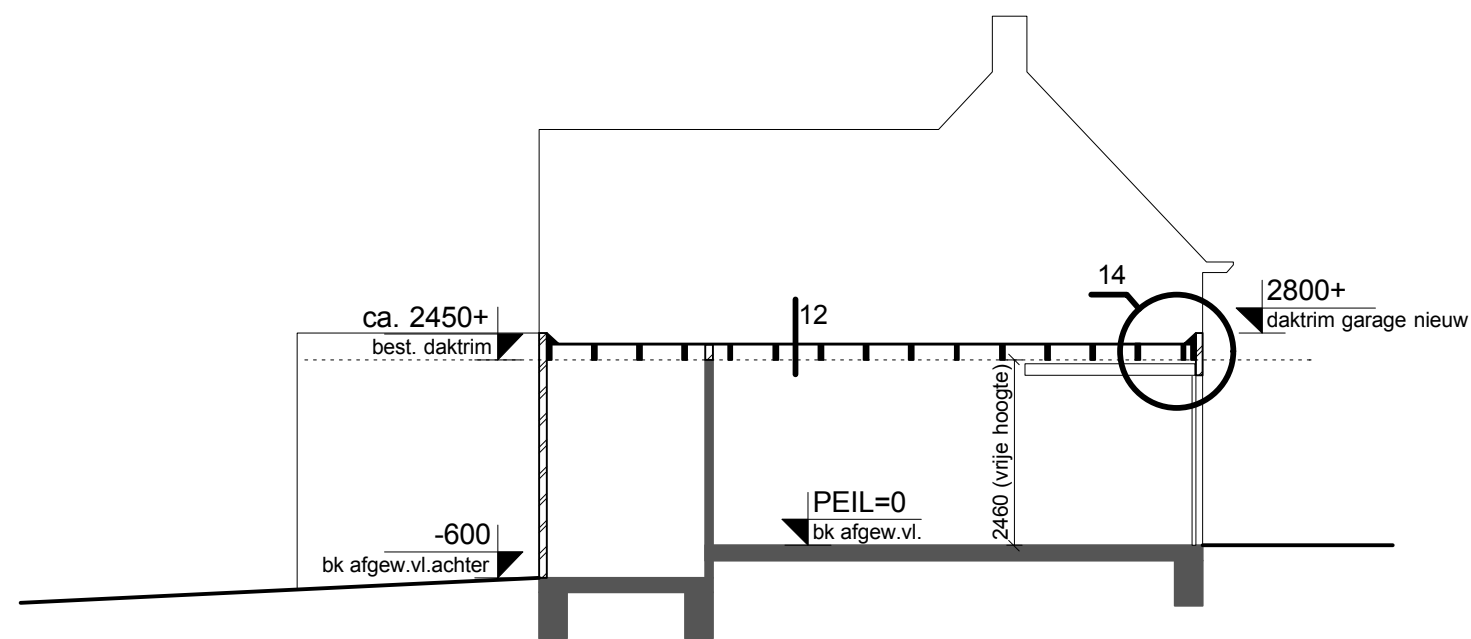

DOORSNEDE
NIEUWE TOESTAND (tpv garage)

OMGEVINGSVERGUNNING
MATEN IN HET WERK TE CONTROLEREN

1520 Ligneweg 3, Steenbergem

04 doorsnedes NIEUWE TOESTAND

09-11-2015

H HOLSTEIN
ARCHITECTEN

panneman 12, 4651 wk steenbergem | t:06-55594714
info@holsteinarchitecten.nl | www.holsteinarchitecten.nl

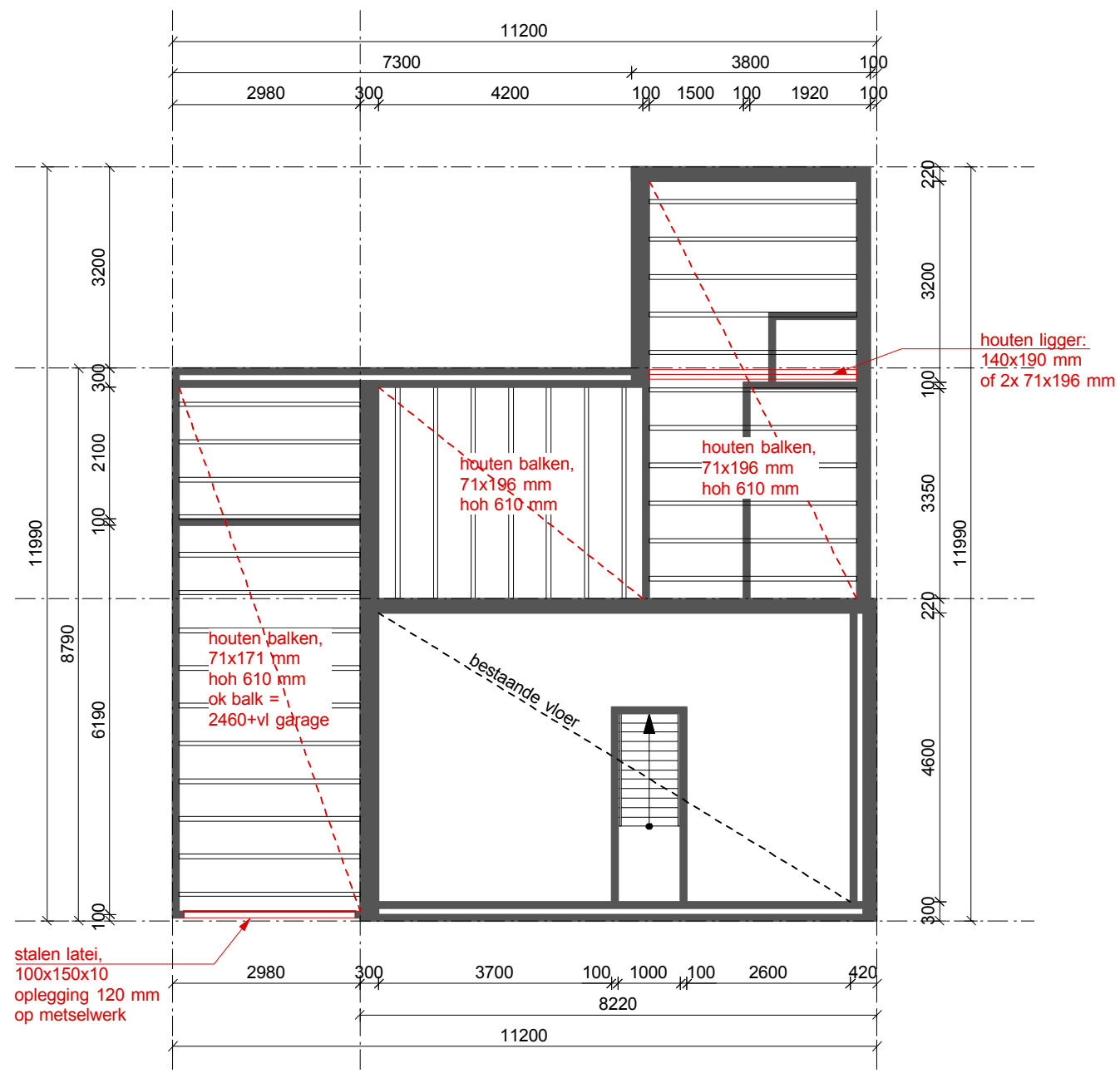

VERDIEPINGSVLOER
constructieve opzet

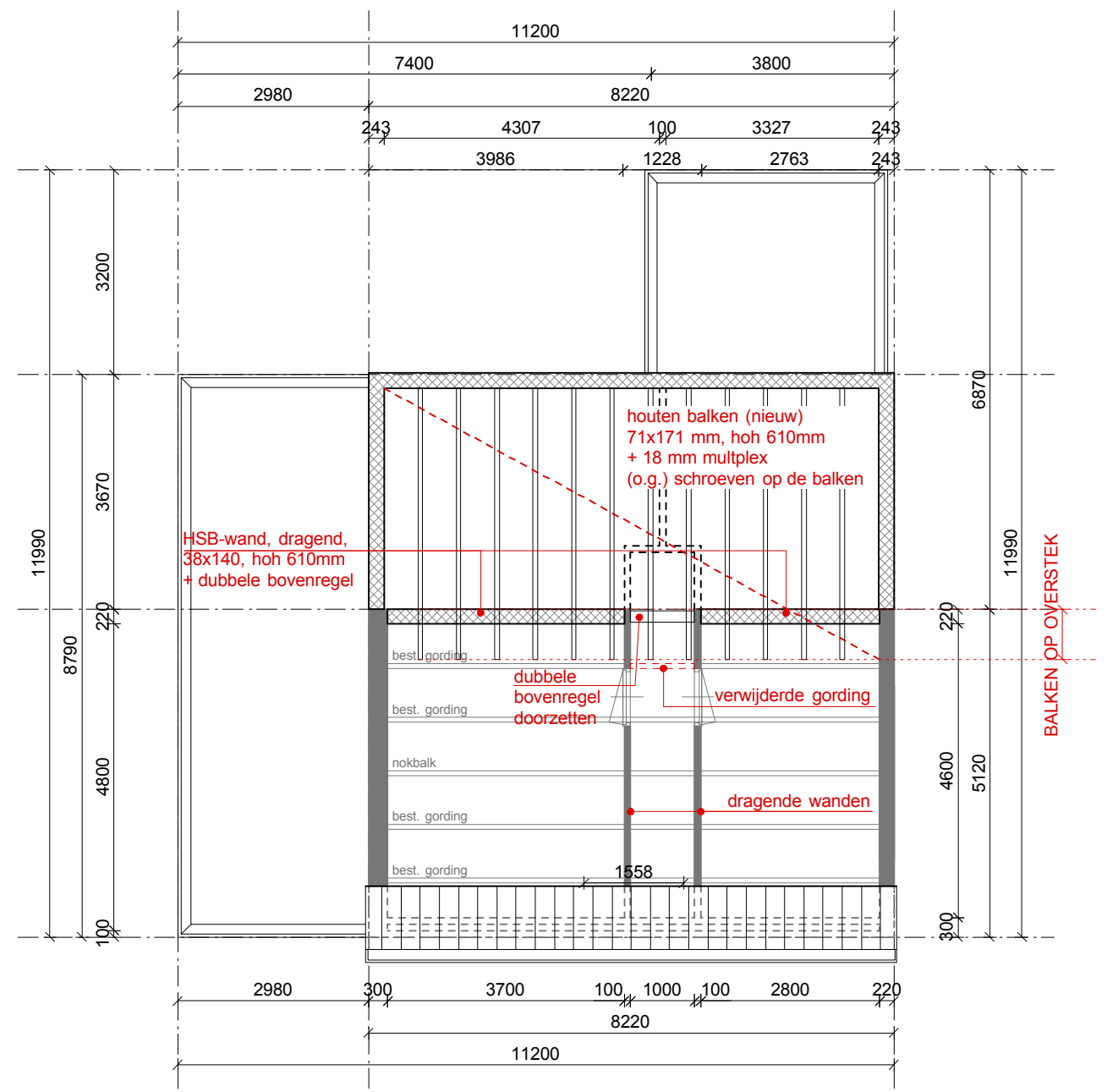

DAKCONSTRUCTIE
constructieve opzet

OMGEVINGSVERGUNNING
MATEN IN HET WERK TE CONTROLEREN

1520 Ligneweg 3, Steenberg
05 constr. opzet, NIEUWE TOESTAND 09-11-2015

LEGENDA

- houtklasse C18
- t.b.v. stabiliteit: gevels en daken dienen uitgevoerd te worden als schijf!
gevels, dak en vloer onderling goed koppelen om stabiliteit te waarborgen.
- t.b.v. maatvoering: bk bestaande verdiepingvloer aanhouden!
- LET OP: ok houten balken (garage) is op andere hoogte!!

HOLSTEIN
ARCHITECTEN

panneman 12, 4651 wk steenberg | t:06-55594714
info@holsteinarchitecten.nl | www.holsteinarchitecten.nl