



BESLUIT NATUURBESCHERMINGSWET 1998 VAN GEDEPUTEERDE STATEN VAN  
GELDERLAND

---

Artikel 19d, 19e en 19kd lid 1 onder b

**Datum** : 19 november 2015  
**Onderwerp** : Natuurbeschermingswet 1998 - 2015-005117 - gemeente Oude  
IJsselstreek  
**Activiteit** : het uitbreiden/wijzigen van een rundveehouderij aan de Meetkamp 5, 7078  
AJ te Megchelen  
**Verlenen/weigeren** : verlenen vergunning  
**Aanvrager** : V.O.F. Gross-Bölting  
**Zaaknummer** : 2015-005117

Beslissing van GEDEPUTEERDE STATEN VAN GELDERLAND op het verzoek van V.O.F. Gross-Bölting, Meetkamp 5, 7078 AJ te Megchelen, hierna te noemen aanvrager, van 31 maart 2015 om een vergunning in het kader van de Natuurbeschermingswet 1998, hierna de Nbw 1998.

### **Aanvraag en procesverloop**

De aanvraag voorziet in het uitbreiden/wijzigen van een rundveehouderij. De inrichting is gelegen op ongeveer 13.733 meter van het Natura 2000-gebied Rijntakken.

Voor de beoordeling van de aanvraag is het aanvraagformulier Nbw 1998 agrarische bedrijven inclusief bijlagen, d.d. 31 maart 2015, gebruikt.

Het ontwerpbesluit heeft in de periode van 10 juni 2015 tot 22 juli 2015 ter inzage gelegen. Op 5 juni 2015 is een gewijzigde aanvraag ontvangen.

Het ontwerpbesluit heeft gedurende zes weken ter inzage gelegen. Wij hebben binnen deze termijn geen zienswijzen ontvangen.

Op deze vergunningaanvraag is afdeling 3.4 van de Algemene wet bestuursrecht van toepassing verklaard.

### **Besluit**

Gedeputeerde Staten van Gelderland;  
Gelet op de artikelen 10a, 16, 19d, 19e en 19kd lid 1 onder b van de Nbw 1998;

HEBBEN BESLOTEN

V.O.F. Gross Bolting een vergunning conform de beschrijving in de aanvraag te **verlenen** onder het volgende voorschrift:

- 1 Deze vergunning dient op het bedrijf aanwezig te zijn.

### **Beoordeling van de aanvraag**

De aanvraag betreft een rundveehouderij waarbij het dieraantal toeneemt en de stallen worden vergroot. Bovendien zal het melkrundvee permanent op stal worden gehouden.

De mogelijk schadelijke effecten op de instandhoudingsdoelstellingen worden uitsluitend veroorzaakt door stikstofdepositie. Voor dit bedrijf is niet eerder een vergunning danwel een verklaring van geen bedenkingen (hierna vvgb) op grond van de Nbw 1998 verleend.

Mogelijke effecten kunnen optreden op het Natura 2000-gebied Rijntakken. De instandhoudingsdoelstellingen van het voor deze aanvraag relevante Natura 2000-gebied zijn vermeld in bijlage 1.

#### *Toetsing Depositie*

Binnen de Natura 2000-gebieden zijn verschillende habitattypen aanwezig. Deze hebben een kritische depositiewaarde. Als de ammoniakdepositie boven deze waarde uitkomt, kunnen er soorten verdwijnen die kenmerkend zijn voor deze habitattypen.

Nu sprake is van een wijziging van de bestaande activiteit kan, ondanks de te treffen maatregelen, een depositietoename op de stikstofgevoelige habitattypen per saldo niet op voorhand worden uitgesloten.

De uitspraak van de Afdeling Bestuursrechtspraak van de Raad van State van 13 november 2013 (uitspraak 201211640/1/R2) heeft er toe geleid dat bestaande rechten als volgt worden vastgelegd:

Wanneer voor een veehouderij na de referentiedatum (7 december 2004 voor Habitatrictlijngebieden, 24 maart 2000 voor Vogelrichtlijngebieden) een situatie is vergund of gemeld waarin de ammoniakemissie lager is dan in de situatie op de referentiedatum, wordt uitgegaan van de situatie met de laagste ammoniakemissie. In alle andere gevallen wordt uitgegaan van de laatst vergunde of gemelde situatie op de referentiedatum.

Voor de inrichting zijn de onderstaande vergunningen verleend:

**Tabel 1 Vergunningenhistorie aanvrager**

Vergunning	Datum	Emissie (kg)
Hinderwet	13 juli 1990	1.932,0
Wet milieubeheer	31 augustus 2004	2.182,0

Op grond hiervan stellen wij vast dat ten tijde van de plaatsing als Habitatrictlijngebied op de lijst van communautair belang danwel de aanwijzing in het kader van de Vogelrichtlijn nationale toestemming was verleend.

Voor het bedrijf is geen situatie vergund of gemeld waarin de ammoniakemissie lager is dan in de situatie op de referentiedatum.

Uit de aanvraag blijkt dat aanvrager wenst te salderen met het bedrijf van J.W. Lammers, Beuningstraat 9 te Megchelen.

Voor het saldeerbedrijf zijn de onderstaande vergunningen verleend:

**Tabel 2 Vergunningenhistorie saldeerbedrijf**

Vergunning/melding	Datum	Emissie (kg)
Wet milieubeheer	23 september 1997	4.185,9
Wet milieubeheer	6 november 2001	3.402,0
Activiteitenbesluit (gedeeltelijke intrekking)	29 december 2014	1.842,0

Op grond hiervan stellen wij vast dat ten tijde van de plaatsing als Habitatrictlijngebied op de lijst van communautair belang danwel de aanwijzing in het kader van de Vogelrichtlijn nationale toestemming was verleend.

Voor het bedrijf is op 29 december 2014 een melding op grond van het Activiteitenbesluit gedaan (gedeeltelijke intrekking) waarbij de ammoniakemissie lager is dan in de situatie op de referentiedata. Bij de toetsing voor de vergunde rechten is uitgegaan van deze melding.

Uit de aangeleverde stukken blijkt dat 1.842,0 kg van de ammoniakemissierechten van de inrichting aan de Beuningstraat 9 te Megchelen worden gebruikt ten behoeve van de

aangevraagde saldering. Uit de aangeleverde stukken blijkt dat op 31 maart 2015 door deze inrichting bij de gemeente Oude IJsselstreek een verzoek tot intrekking is ingediend.

#### *Veebezetting*

In tabel 3 is de vergunde veebezetting op 24 maart 2000 en de aangevraagde veebezetting van het aangevraagde bedrijf weergegeven. In tabel 4 is de vergunde veebezetting op 29 december 2014 weergegeven voor het bedrijf waarmee de aanvrager wenst te salderen.

**Tabel 3 Veebezetting aanvrager Meetkamp 5 te Megchelen**

<b>Vergunde veebezetting op 24 maart 2000</b>		
<b>Diersoort</b>	<b>Rav-code</b>	<b>Aantal</b>
Melkkoeien	A 1.100	75
Jongvee	A 3.100	80
Vleeskalveren tot ca. 8 maanden	A 4.100	10
Vleesvarkens	D 3.100	190

<b>Aangevraagde veebezetting</b>		
<b>Diersoort</b>	<b>Rav-code</b>	<b>Aantal</b>
Melkkoeien	A 1.100	134
Jongvee	A 3.100	115

**Tabel 4 Veebezetting van het bedrijf dat N-rechten overdraagt, Beuningstraat 9 te Megchelen**

<b>Vergunde veebezetting op 29 december 2014</b>		
<b>Diersoort</b>	<b>Rav-code / BWL</b>	<b>Aantal</b>
Vleesvarkens	D 3.100	134
Vleesvarkens	D 3.2.1 / BWL 2001.22	320

#### *Depositie*

Voor de dichtstbijzijnde habitattypen, die voor deze aanvraag relevant zijn, is de depositie in de verschillende situaties weergegeven in tabel 5. Een negatieve waarde in de kolom verschil houdt in dat er sprake is van een afname van de depositie op het betreffende habitatype.

**Tabel 5 NH<sub>3</sub>-depositie van de bedrijven in mol/ha/jr**

<b>Habitatype</b>	<b>Depositie (berekening incl. saldering)</b>		
	<b>20 maart 2000</b>	<b>Aanvraag</b>	<b>Vershil</b>
Rijntakken rand	0,2	0,1	-0,1
H6120 Stroomdalgraslanden	0,2	0,1	-0,1

Uit tabel 5 blijkt dat de aanvraag niet tot gevolg heeft dat de stikstofdepositie op de aanwezige stikstofgevoelige habitattypen toeneemt.

Vanwege de directe samenhang tussen de bedrijven, is de beëindiging van het bedrijf gelegen aan Beuningstraat 9 te Megchelen te beschouwen als een mitigerende maatregel op grond waarvan is verzekerd dat de stikstofdepositie per saldo niet zal toenemen.

Aangezien voor dit bedrijf niet eerder een vergunning of een verklaring van geen bedenkingen op grond van de Nbw 1998 is verleend, is verlening van de vergunning mogelijk voor zover vereisten op economisch, sociaal en cultureel gebied, alsmede regionale en lokale belangen zich hier niet tegen verzetten. Niet is gebleken dat deze belangen vergunningverlening in de weg staan.

### **Conclusie**

Op grond van het vorenstaande hebben wij gezien de passende beoordeling en de getroffen mitigerende maatregelen de zekerheid verkregen dat het project geen significant negatieve effecten heeft op de instandhoudingsdoelen van de betrokken Natura 2000-gebieden. Nu tevens de belangen zoals vermeld in artikel 19 e sub c Nbw 1998 niet aan de orde zijn, kan de vergunning worden verleend.

Namens Gedeputeerde Staten van Gelderland,

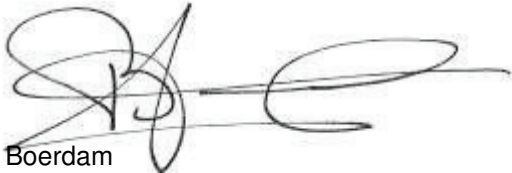

H. Boerdam

### **Beroep**

Belanghebbenden kunnen binnen zes weken na de dag waarop het besluit ter inzage is gelegd hiertegen beroep instellen bij de Afdeling bestuursrechtspraak van de Raad van State (Postbus 20019, 2500 EA 's-Gravenhage).

Zij die partij zijn in de hoofdzaak kunnen bij de voorzitter van de Afdeling bestuursrechtspraak een verzoek indienen om een voorlopige voorziening te treffen.

Voor het behandelen van het beroepschrift en voor het behandelen van een verzoek om een voorlopige voorziening wordt griffierecht geheven. Over de hoogte en de wijze van betaling van het griffierecht kunt u informatie verkrijgen bij de Raad van State, telefoonnummer (070) 426 44 26.

bijlagen:

- Bijlage 1: Instandhoudingsdoelstellingen.
- Bijlage 2: AAgro-Stacksberekening vergunde situatie inclusief saldering
- Bijlage 3: AAgro-Stacksberekening aangevraagde situatie

**BIJLAGE 1: Instandhoudingsdoelstellingen van het voor deze aanvraag relevante Natura 2000-gebied**

***Natura 2000-gebied Rijntakken (Dit omvat de Habitatrictlijn- en Vogelrichtlijngebieden Uiterwaarden IJssel, Uiterwaarden Waal, Uiterwaarden Neder-Rijn en Gelderse Poort)***

**Aanwijzing en aanmelding**

De Rijntakken is op 24 maart 2000 aangewezen als Vogelrichtlijngebied en daarnaast op 20 mei 2003 aangemeld als Habitatrictlijngebied. Op 7 december 2004 heeft de Europese Commissie de communautaire lijst vastgesteld op basis waarvan Nederland het gebied moet aanwijzen.

Het gebied is op 29 april 2014 aangewezen. De aanwijzing als staatsnatuurmonument is hiermee van rechtswege komen te vervallen.

In onderstaande tabel staan de voor NH<sub>3</sub> gevoelige instandhoudingsdoelstellingen voor het Natura 2000-gebied Rijntakken.

**Tabel 1 Instandhoudingsdoelstellingen (Bron: aanwijzingsbesluit Rijntakken)**

*(= behouddoelstelling; > ontwikkelingsdoelstelling; =<) behouddoelstelling maar achteruitgang toegestaan ten gunste van specifieke ontwikkelingsdoelstelling)*

Habitattypen	Doelstelling oppervlakte	Doelstelling kwaliteit
H3150 Meren met krabbenscheer en fonteinkruiden	>	>
H3260B Beken en rivieren met waterplanten	>	=
H6120 Stroomdalgraslanden <sup>1</sup>	>	>
H6430C Ruigten en zomen, droog	=	=
H6510A Glanshaverhooilanden	>	>
H6510B Vossenstaarthooilanden	>	>
H91E0A Rivierbegeleidende zachthoutoibossen	=	>
H91E0B Essen-iepenbossen	>	>
H91F0 Droge hardhoutoibossen	>	>

<sup>1</sup>Prioritair habitattypen

**BIJLAGE 2: AAgro-Stacksberekening vergunde situatie inclusief saldering**

Naam van de berekening: Gross-Bölting vergunde situatie

Gemaakt op: 19-08-2015 15:25:47

Zwaartepunt X: 222,700 Y: 428,300

Cluster naam: Gross Bolting, Meetkamp 5 Mechelen

Berekende ruwheid: 0,15 m

Volgnr.	BronID	X-coord.	Y-coord.	Hoogte	Gem. geb. hoogte	Diam.	Uittr. snelheid	Emissie
1	Sald stal 4	223 625	428 980	4,5	3,0	0,5	4,00	402
2	Sald stal 7	223 620	428 997	1,5	1,5	0,5	0,40	1 440
3	Veestalling	222 474	428 123	1,5	1,5	0,5	0,40	97
4	Ligboxenstal	222 447	428 066	1,5	1,5	0,5	0,40	1 019
5	Veestalling	222 424	428 060	1,5	1,5	0,5	0,40	198
6	Iglo's	222 421	428 104	1,5	1,5	0,5	0,40	0
7	Mestvarkens 1	222 448	428 118	1,5	1,5	0,5	4,00	360
8	Mestvarkens 2	222 439	428 118	1,5	1,5	0,5	4,00	210
9	Groepsiglo's	222 458	428 082	1,5	1,5	0,5	0,40	0

**Emissie Punten:**

**Gevoelige locaties:**

Volgnummer	Naam	X coördinaat	Y coördinaat	Depositie
1	Rijntakken rand	208 690	428 485	0,21
2	H6120 Stroomdalgras	207 425	429 082	0,19

**Details van Emissie Punt: Sald stal 4 (1209)**

Volgnr.	Code	Type	Aantal	Emissie	Totaal
1	D3.100	Vleesvarkens	134	3	402

**Details van Emissie Punt: Sald stal 7 (1210)**

Volgnr.	Code	Type	Aantal	Emissie	Totaal
1	D3.2.1	Vleesvarkens	320	4.5	1440

**Details van Emissie Punt: VeeSTALLING (1211)**

Volgnr.	Code	Type	Aantal	Emissie	Totaal
1	A3.100	Vrouwelijk jongvee	14	4.4	61.6
2	A4.100	Vleeskalveren	10	3.5	35

**Details van Emissie Punt: Ligboxenstal (1213)**

Volgnr.	Code	Type	Aantal	Emissie	Totaal
1	A.1.100	Melkkoeien	75	12.35	926.25
2	A3.100	Jongvee	21	4.4	92.4



**Details van Emissie Punt: Vee­stalling (1214)**

Volgnr.	Code	Type	Aantal	Emissie	Totaal
1	A3.100	Vrouwelijk jongvee	45	4.4	198

**Details van Emissie Punt: Iglo's (1215)**

Volgnr.	Code	Type	Aantal	Emissie	Totaal
1	A3.100	Jongvee	0	4.4	0

**Details van Emissie Punt: Mestvarkens 1 (1218)**

Volgnr.	Code	Type	Aantal	Emissie	Totaal
1	D3.100	Mestvarkens	120	3	360

**Details van Emissie Punt: Mestvarkens 2 (1219)**

Volgnr.	Code	Type	Aantal	Emissie	Totaal
1	D3.100	Vleesvarkens	70	3	210

**Details van Emissie Punt: Groepsiglo's (1220)**

Volgnr.	Code	Type	Aantal	Emissie	Totaal
1	A3.100	Jongvee	0	4.4	0

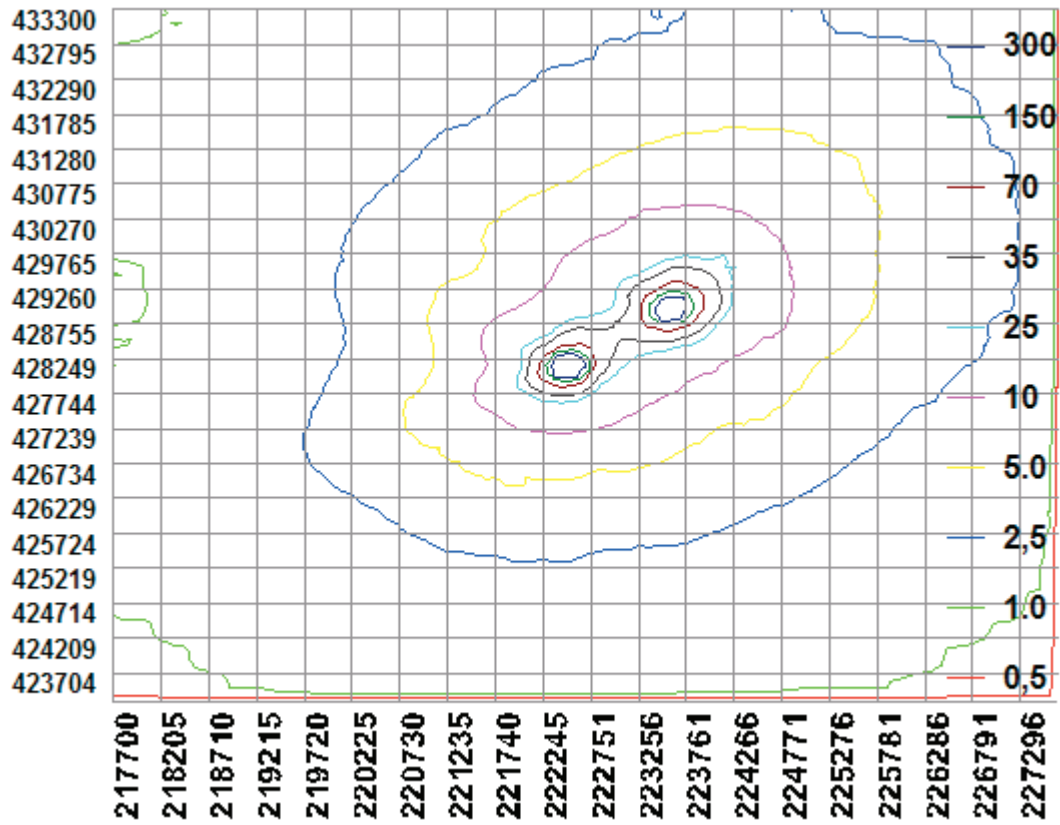

**BIJLAGE 3: AAgro-Stacksberekening aangevraagde situatie**

Naam van de berekening: Gross-Bölting, gewijzigde aanvraag

Gemaakt op: 11-09-2015 11:00:49

Zwaartepunt X: 222,700 Y: 428,300

Cluster naam: Gross Bolting, Meetkamp 5 Mechelen

Berekende ruwheid: 0,15 m

Volgnr.	BronID	X-coord.	Y-coord.	Hoogte	Gem. geb. hoogte	Diam.	Uittr. snelheid	Emissie
1	Sald stal 4	223 625	428 980	4,5	3,0	0,5	4,00	0
2	Sald stal 7	223 620	428 997	1,5	1,5	0,5	0,40	0
3	Veestalling	222 474	428 123	1,5	1,5	0,5	0,40	0
4	Ligboxenstal	222 447	428 066	1,5	1,5	0,5	0,40	2 072
5	Veestalling	222 424	428 060	1,5	1,5	0,5	0,40	0
6	Iglo's	222 421	428 104	1,5	1,5	0,5	0,40	44
7	Mestvarkens 1	222 448	428 118	1,5	1,5	0,5	4,00	0
8	Mestvarkens 2	222 439	428 118	1,5	1,5	0,5	4,00	0
9	Groepsiglo's	222 458	428 082	1,5	1,5	0,5	0,40	132

**Emissie Punten:**

**Gevoelige locaties:**

Volgnummer	Naam	X coördinaat	Y coördinaat	Depositie
1	Rijntakken rand	208 690	428 485	0,13
2	H6120 Stroomdalgrasl	207 425	429 082	0,12

**Details van Emissie Punt: Sald stal 4 (1209)**

Volgnr.	Code	Type	Aantal	Emissie	Totaal
1	D3.100	Vleesvarkens	0	3	0

**Details van Emissie Punt: Sald stal 7 (1210)**

Volgnr.	Code	Type	Aantal	Emissie	Totaal
1	D3.2.1	Vleesvarkens	0	4.5	0

**Details van Emissie Punt: VeeSTALLING (1211)**

Volgnr.	Code	Type	Aantal	Emissie	Totaal
1	A3.100	Vrouwelijk jongvee	0	4.4	0
2	A4.100	Vleeskalveren	0	3.5	0

**Details van Emissie Punt: Ligboxenstal (1213)**

Volgnr.	Code	Type	Aantal	Emissie	Totaal
1	A.1.100	Melkkoeien	134	13	1742
2	A3.100	Jongvee	75	4.4	330

**Details van Emissie Punt: VeeSTALLING (1214)**

Volgnr.	Code	Type	Aantal	Emissie	Totaal
1	A3.100	Vrouwelijk jongvee	0	4.4	0

**Details van Emissie Punt: Iglo's (1215)**

Volgnr.	Code	Type	Aantal	Emissie	Totaal
1	A3.100	Jongvee	10	4.4	44

**Details van Emissie Punt: Mestvarkens 1 (1218)**

Volgnr.	Code	Type	Aantal	Emissie	Totaal
1	D3.100	Mestvarkens	0	3	0

**Details van Emissie Punt: Mestvarkens 2 (1219)**

Volgnr.	Code	Type	Aantal	Emissie	Totaal
1	D3.100	Vleesvarkens	0	3	0

**Details van Emissie Punt: Groepsiglo's (1220)**

Volgnr.	Code	Type	Aantal	Emissie	Totaal
1	A3.100	Jongvee	30	4.4	132

