



BESLUIT NATUURBESCHERMINGSWET 1998 VAN GEDEPUTEERDE STATEN VAN
GELDERLAND

Artikel 19d en 19e

Datum besluit : 23 oktober 2015
Onderwerp : Natuurbeschermingswet 1998 - 2015-009507 - gemeente Winterswijk
Activiteit : het in werking hebben van een vleesrundveehouderij aan de
Boomkampweg 2, 7108 AN Winterswijk-Woold
Verlenen/weigeren : verlenen vergunning
Aanvrager : mevrouw A. Scholte van Mast-Ottink
Zaaknummer : 2015-009507

Beslissing van GEDEPUTEERDE STATEN VAN GELDERLAND op het verzoek van mevrouw A. Scholte van Mast-Ottink, Oude Borculoseweg 5, 7141 JA Groenlo, hierna te noemen aanvrager, van 30 juni 2015 om een vergunning in het kader van de Natuurbeschermingswet 1998, hierna de Nbw 1998.

Aanvraag en procesverloop

De aanvraag voorziet in het in werking hebben van een vleesrundveehouderij. De inrichting is gelegen op ongeveer 2.500 meter van het Natura 2000-gebied 'Bekendelle', op ongeveer 4.800 meter van het Natura 2000-gebied 'Wooldse Veen', op ongeveer 5.900 meter van het Natura 2000-gebied 'Korenburgerveen' en op ongeveer 8.800 meter van het Natura 2000-gebied 'Willinks Weust'.

Voor de beoordeling van de aanvraag is het aanvraagformulier Nbw 1998 agrarische bedrijven inclusief bijlagen, d.d. 30 juni 2015, gebruikt.

Het ontwerpbesluit heeft gedurende zes weken ter inzage gelegen. Wij hebben binnen deze termijn geen zienswijzen ontvangen.

Op deze vergunningaanvraag is afdeling 3.4 van de Algemene wet bestuursrecht van toepassing verklaard.

Besluit

Gedeputeerde Staten van Gelderland;
Gelet op de artikelen 16, 19d, 19e en 43 van de Nbw 1998;

HEBBEN BESLOTEN

mevrouw A. Scholte van Mast-Ottink een vergunning conform de beschrijving in de aanvraag te **verlenen** onder het volgende voorschrift:

- 1 Deze vergunning dient op het bedrijf aanwezig te zijn.

Beoordeling van de aanvraag

De aanvraag betreft een vleesrundveehouderij waarbij vergunning wordt gevraagd voor de vigerende milieuvergunde situatie. Er vinden alleen kleine verschuivingen van dieren plaats binnen de bestaande stallen.

De mogelijk schadelijke effecten op de instandhoudingsdoelstellingen worden uitsluitend veroorzaakt door stikstofdepositie. Voor dit bedrijf is niet eerder een vergunning danwel een verklaring van geen bedenkingen (hierna vvgb) op grond van de Nbw 1998 verleend.

Mogelijke effecten kunnen optreden op de Natura 2000-gebieden gebied 'Bekendelle', 'Wooldse Veen', 'Korenburgerveen' en 'Willinks Weust'. De instandhoudingsdoelstellingen van de voor deze aanvraag relevante Natura 2000-gebieden zijn vermeld in bijlage 1.

Toetsing Depositie

Binnen de Natura 2000-gebieden zijn verschillende habitattypen aanwezig. Deze hebben een kritische depositiewaarde. Als de ammoniakdepositie boven deze waarde uitkomt, kunnen er soorten verdwijnen die kenmerkend zijn voor deze habitattypen.

Nu sprake is van een wijziging van de bestaande activiteit kan, ondanks de te treffen maatregelen, een depositietoename op de stikstofgevoelige habitattypen per saldo niet op voorhand worden uitgesloten.

De uitspraak van de Afdeling Bestuursrechtspraak van de Raad van State van 13 november 2013 (uitspraak 201211640/1/R2) heeft er toe geleid dat bestaande rechten als volgt worden vastgelegd:

Wanneer voor een veehouderij na de referentiedatum (7 december 2004 voor Habitatrictlijngebieden, 24 maart 2000 voor Vogelrichtlijngebieden) een situatie is vergund of gemeld waarin de ammoniakemissie lager is dan in de situatie op de referentiedatum, wordt uitgegaan van de situatie met de laagste ammoniakemissie. In alle andere gevallen wordt uitgegaan van de laatst vergunde of gemelde situatie op de referentiedatum.

Voor de inrichting zijn de onderstaande vergunningen verleend:

Tabel 1 Vergunningenhistorie

Vergunning	Datum	Emissie (kg)
Wet milieubeheer	11 april 200	3.710,0

Op grond hiervan stellen wij vast dat ten tijde van de plaatsing als Habitatrictlijngebied op de lijst van gebieden van communautair belang danwel de aanwijzing in het kader van de Vogelrichtlijn nationale toestemming was verleend.

Voor het bedrijf is geen situatie vergund of gemeld waarin de ammoniakemissie lager is dan in de situatie op de referentiedatum.

In tabel 2 is de vergunde en de aangevraagde veebezetting weergegeven. In tabel 3 is de depositie van de vergunde en de aangevraagde situatie weergegeven.

Tabel 2 Veebezetting

Vergunde veebezetting op 7 december 2004 en aangevraagde veebezetting		
Diersoort	Rav-code	Aantal
Vleeskalveren tot circa 8 maanden	A4.100	1.060

Tabel 3 NH₃-depositie van het bedrijf in mol/ha/jr

Habitatype	Depositie		
	Vergund op 7-12-2004	Aangevraagd	Vershil
Bekendelle			
H9120 Beuken-eikenbossen met hulst	7,5	7,5	-
H9160_A Eiken-haagbeukenbossen	5,2	5,2	-
H91E0_C Beekbegeleidende alluviale bossen	6,2	6,2	-
Korenburgerveen			
H91E0_C Beekbegeleidende alluviale bossen	1,3	1,3	-
H7120 Herstellende hoogvenen (actief hoogveen)	1,2	1,2	-
H7140_A Trilvenen	1,3	1,3	-
H3130 Zwakgebufferde vennen	1,2	1,2	-
Wooldse Veem			
H7120 Herstellende hoogvenen (actief hoogveen)	1,2	1,2	-
H7110_A Active hoogvenen (hoogveenlandschap)	1,1	1,1	-
Willinks Weust			

H9160_A Eiken-haagbeukenbossen	1,0	1,0	-
H6230vka Heischrale graslanden	1,0	1,0	-
H6410 Blauwgraslanden	0,9	0,9	-

Uit tabel 3 blijkt dat in de aangevraagde situatie ten opzichte van de vergunde situatie op 7 december 2004 sprake is van een gelijkblijvende stikstofdepositie op de stikstofgevoelige habitattypen. Nu de aangevraagde depositie in vergelijking tot de vergunde depositie ten tijde van de aanwijzing van de Natura 2000-gebieden niet toeneemt, achten wij significant negatieve effecten uitgesloten.

Aangezien voor dit bedrijf niet eerder een vergunning of een vvgb op grond van de Nbw 1998 is verleend, is verlening van de vergunning mogelijk voor zover vereisten op economisch, sociaal en cultureel gebied, alsmede regionale en lokale belangen zich hier niet tegen verzetten. Niet is gebleken dat deze belangen vergunningverlening in de weg staan.

Conclusie

Uit de bij de aanvraag behorende stukken blijkt dat dit bedrijf vóór de plaatsing als Habitatrictlijngebied op de lijst van communautair belang dan wel de aanwijzing in het kader van de Vogelrichtlijn beschikte over een nationale toestemming. De aangevraagde depositie overschrijdt de depositie van deze nationale toestemming niet. Gelet hierop is voor de aangevraagde activiteit geen passende beoordeling vereist. Nu tevens de belangen zoals vermeld in artikel 19 e sub c Nbw 1998 niet aan de orde zijn, kan de vergunning worden verleend.

Hoogachtend,
namens Gedeputeerde Staten van Gelderland,

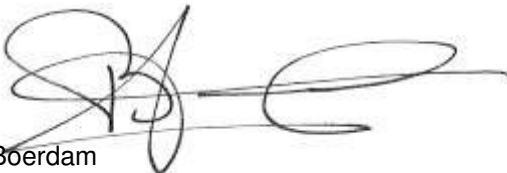

H. Boerdam

Belanghebbenden kunnen binnen zes weken na dagtekening van het besluit hiertegen beroep instellen bij de Afdeling bestuursrechtspraak van de Raad van State (Postbus 20019, 2500 EA 's-Gravenhage).

Zij die partij zijn in de hoofdzaak kunnen bij de voorzitter van de Afdeling bestuursrechtspraak een verzoek indienen om een voorlopige voorziening te treffen.

Voor het behandelen van het beroepsschrift en voor het behandelen van een verzoek om een voorlopige voorziening wordt griffierecht geheven. Over de hoogte en de wijze van betaling van het griffierecht kunt u informatie verkrijgen bij de Raad van State, telefoonnummer (070) 426 44 26.

bijlagen:

- Bijlage 1: Instandhoudingsdoelstellingen
- Bijlage 2: AAgro-Stacksberekening vergunde situatie 7 december 2004
- Bijlage 3: AAgro-Stacksberekening aangevraagde situatie

BIJLAGE 1: Instandhoudingsdoelstellingen van de voor deze aanvraag relevante Natura 2000-gebieden

Bekendelle (Habitatrichtlijn)

Aanwijzing en aanmelding

Het gebied Bekendelle is op 20 mei 2003 aangemeld als speciale beschermingszone krachtens de Habitatrichtlijn (92/43/EEG). Op 7 december 2004 heeft de Europese Commissie de communautaire lijst vastgesteld op basis waarvan Nederland het gebied moet aanwijzen.

Het gebied is op 7 mei 2013 aangewezen.

In onderstaande tabel staan de voor NH₃ gevoelige instandhoudingsdoelstellingen voor het Natura 2000-gebied Bekendelle.

Tabel 1 Instandhoudingsdoelstellingen (bron: aanwijzingsbesluit Bekendelle)
 (= behouddoelstelling; > ontwikkeldoelstelling)

<i>Habitattypen</i>	<i>Doelstelling oppervlakte</i>	<i>Doelstelling kwaliteit</i>
H9120 Beuken-eikenbossen met hulst	=	>
H9160 Eiken-haagbeukenbossen	>	>
H91E0C Beekbegeleidende alluviale bossen ¹	=	>

¹Prioritair habitatype

Wooldse Veen (Habitatrichtlijn)

Aanwijzing en aanmelding:

Het gebied Wooldse Veen is op 20 mei 2003 aangemeld als speciale beschermingszone krachtens de Habitatrichtlijn (92/43/EEG). Op 7 december 2004 heeft de Europese Commissie de communautaire lijst vastgesteld op basis waarvan Nederland het gebied moet aanwijzen.

Het gebied is op 7 mei 2013 aangewezen en op 11 juni 2014 gewijzigd.

In onderstaande tabel staan de voor NH₃ gevoelige instandhoudingsdoelstellingen voor het Natura 2000-gebied Wooldse Veen.

Tabel 1 Instandhoudingsdoelstellingen (bron: aanwijzingsbesluit Wooldse Veen)
 (= behouddoelstelling; > ontwikkeldoelstelling; =(<) behouddoelstelling maar achteruitgang toegestaan ten gunste van specifieke ontwikkeldoelstelling)

<i>Habitattypen</i>	<i>Doelstelling oppervlakte</i>	<i>Doelstelling kwaliteit</i>
H7120 Herstellende hoogvenen	=(<)	>
H7110 Actieve hoogvenen	>	>
H 91D0 Hoogveenbossen ¹	=	=

¹Prioritair habitatype

Korenburgerveen (Habitatrichtlijn)

Aanwijzing en aanmelding:

Het gebied Korenburgerveen is op 20 mei 2003 aangemeld als speciale beschermingszone krachtens de Habitatrichtlijn (92/43/EEG). Op 7 december 2004 heeft de Europese Commissie de communautaire lijst vastgesteld op basis waarvan Nederland het gebied moet aanwijzen.

Het gebied is op 7 mei 2013 aangewezen.

In onderstaande tabel staan de voor NH₃ gevoelige instandhoudingsdoelstellingen voor het Natura 2000-gebied Korenburgerveen.

Tabel 1 Instandhoudingsdoelen (bron: aanwijzingsbesluit Korenburgerveen)

(=behouddoelstelling; > ontwikkeldoelstelling; =<) behouddoelstelling maar achteruitgang toegestaan ten gunste van specifieke ontwikkeldoelstelling)

Habitattypen	Doelstelling oppervlakte	Doelstelling kwaliteit
H4010A Vochtige heiden op zandgronden	=	=
H6410 Blauwgraslanden	>	>
H7120 Herstellende hoogvenen	=(<)	>
H7210 Galigaanmoerassen ¹	=	=
H91D0 Hoogveenbossen ¹	=	>
H91E0C Beekbegeleidende alluviale bossen ¹	=	>

¹Prioritair habitatype

BIJLAGE 2: AAgro-Stacksberekening vergunde situatie 7 december 2004

Naam van de berekening: Ottink Winterswijk vergund
 Gemaakt op: 5-08-2015 19:56:07
 Zwaartepunt X: 243,000 Y: 437,800
 Cluster naam: Ottink Winterswijk
 Berekende ruwheid: 0,18 m

Emissie Punten:

Volgnr.	BronID	X-coord.	Y-coord.	Hoogte	Gem.geb. hoogte	Diam.	Uittr. snelheid	Emissie
1	Stal 1	242 985	437 780	1,5	1,5	0,5	0,40	1 050
2	Stal 2	242 989	437 747	1,5	1,5	0,5	0,40	2 660

Gevoelige locaties:

Volgnummer	Naam	X coördinaat	Y coördinaat	Depositie
1	BD H9120	244 798	439 805	7,49
2	BD H9160A	245 381	439 543	5,20
3	BD H91E0C	244 675	440 105	6,16
4	KBV H91E0C	241 765	443 664	1,25
5	KBV H7120	241 576	443 772	1,18
6	KBV H7140A	242 900	444 583	1,29
7	KBV H3130	242 787	445 036	1,17
8	WV H7120	248 083	436 390	1,22
9	WV H7110A	248 414	436 342	1,12
10	WW H9160A	250 437	442 670	0,98
11	WW H6230vka	250 618	442 436	0,95
12	WW H6410	251 127	442 802	0,86

Details van Emissie Punt: Stal 1 (1839)

Volgnr.	Code	Type	Aantal	Emissie	Totaal
1	A4.100	Vleeskalveren	300	3.5	1050

Details van Emissie Punt: Stal 2 (1840)

Volgnr.	Code	Type	Aantal	Emissie	Totaal
1	A4.100	Vleeskalveren	760	3.5	2660

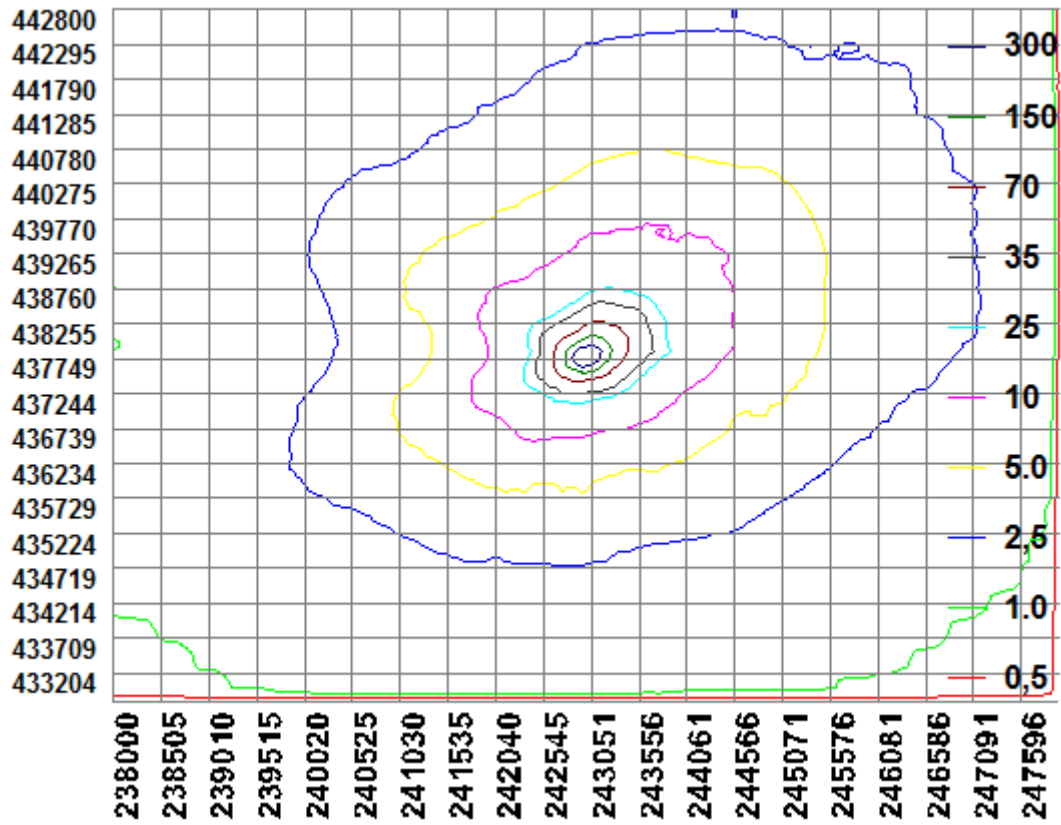

BIJLAGE 3: AAgro-Stacksberekening aangevraagde situatie

Naam van de berekening: Ottink Winterswijk aanvraag
 Gemaakt op: 5-08-2015 20:07:09
 Zwaartepunt X: 243,000 Y: 437,800
 Cluster naam: Ottink Winterswijk
 Berekende ruwheid: 0,18 m

Emissie Punten:

Volgnr.	BronID	X-coord.	Y-coord.	Hoogte	Gem.geb. hoogte	Diam.	Uittr. snelheid	Emissie
1	Stal 1	242 985	437 780	1,5	1,5	0,5	0,40	1 057
2	Stal 2	242 989	437 747	1,5	1,5	0,5	0,40	2 653

Gevoelige locaties:

Volgnummer	Naam	X coördinaat	Y coördinaat	Depositie
1	BD H9120	244 798	439 805	7,49
2	BD H9160A	245 381	439 543	5,20
3	BD H91E0C	244 675	440 105	6,16
4	KBV H91E0C	241 765	443 664	1,25
5	KBV H7120	241 576	443 772	1,18
6	KBV H7140A	242 900	444 583	1,29
7	KBV H3130	242 787	445 036	1,17
8	WV H7120	248 083	436 390	1,22
9	WV H7110A	248 414	436 342	1,12
10	WW H9160A	250 437	442 670	0,98
11	WW H6230vka	250 618	442 436	0,95
12	WW H6410	251 127	442 802	0,86

Details van Emissie Punt: Stal 1 (1839)

Volgnr.	Code	Type	Aantal	Emissie	Totaal
1	A4.100	Vleeskalveren	302	3.5	1057

Details van Emissie Punt: Stal 2 (1840)

Volgnr.	Code	Type	Aantal	Emissie	Totaal
1	A4.100	Vleeskalveren	758	3.5	2653

