

Situatie

Gemeente Steenbergen (Kruisland)
 Sectie C, nr.: 505
 Schaal 1:2000

Renvooi

- Dak: sneldekpannen antraciet
- Goot: hout wit nieuw; zink naturel
- Gewel: baksteen geel genuanceerd
 nieuw: kunststof rabatdelen antraciet
- Kozijnen: hout wit
- Ramen en deuren: hout wit
- Luiken: hout wit
- Plint: zandcement grijs

Algemeen:

ALLE MAATVOERING IN HET WERK TE CONTROLEREN
 EN ZONODIG AAN TE PASSEN.

Hang- en sluitwerk volgens art. 2.25 van het Bouwbesluit met
 een inbrakkerendheid van klasse 2
 Geïsoleerd glas met een U waarde van 1,7 W/m2K.

Behoort bij beschikking	
d.d.	21-10-2015
nr.(s)	ZK15000929
Medewerker Publiekszaken/vergunningen	

BEM1505062
 gemeente Steenbergen

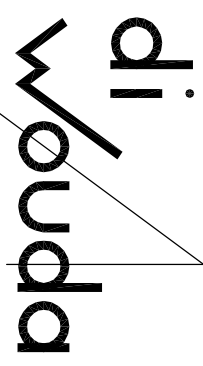

baauwkundig adviesbureau

Galerelaar 31 4724 DG Waaw
 Telefoon: 0165-303436 / 06-55892344
 E-mail: diwouda@diwouda.nl

project: **Renovatie van een woning aan de
 Holderbergsestraat 7 4756 TG Kruisland**

opdrachtgever:

onderdeel: **Conceptaanvraag nieuw**
 wijziging: -

ordernr. 60004 tk. no.: 202
 get.: J.G. datum: 27-09-2015
 schaal: 1:100/1:10 formaat: A3

Dit document is eigendom van Bouwkundig Adviesbureau Di Wouda. Verrekenning en/of veranderingen in een gedigitaliseerd openbaarland, vernieuwingsplan of ter beschikking stellen aan derden in welke vorm dan ook is zonder voorafgaande schriftelijke toestemming van de eigenaar niet toegestaan.

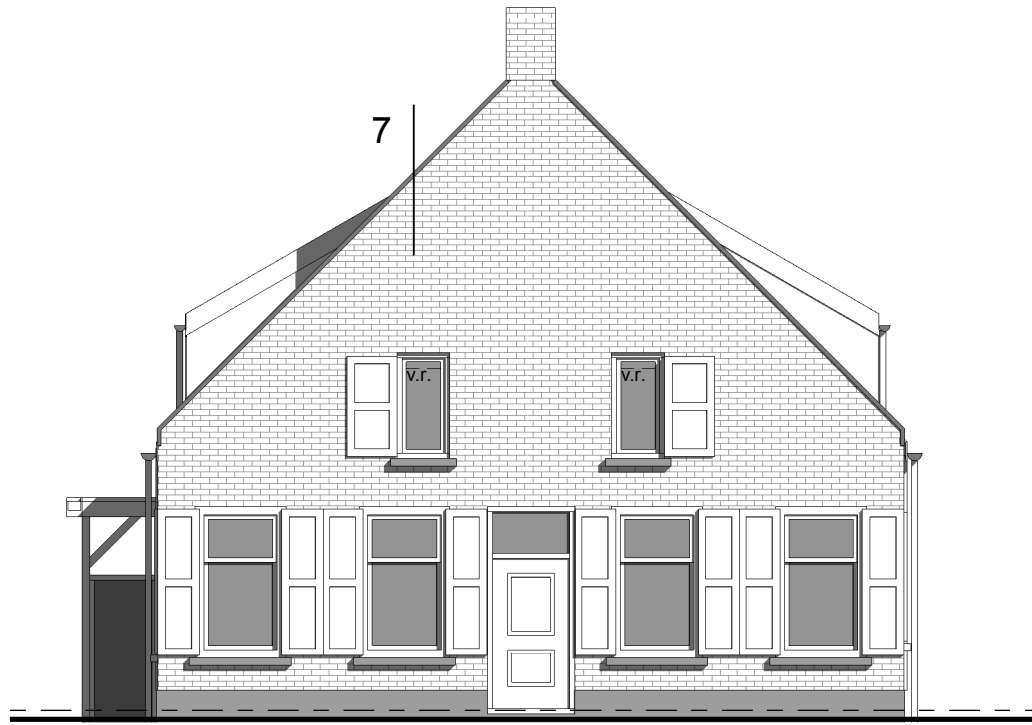

Voorgevel nieuw

v.r.= ventilatierooster minimaal 8 l/sec.

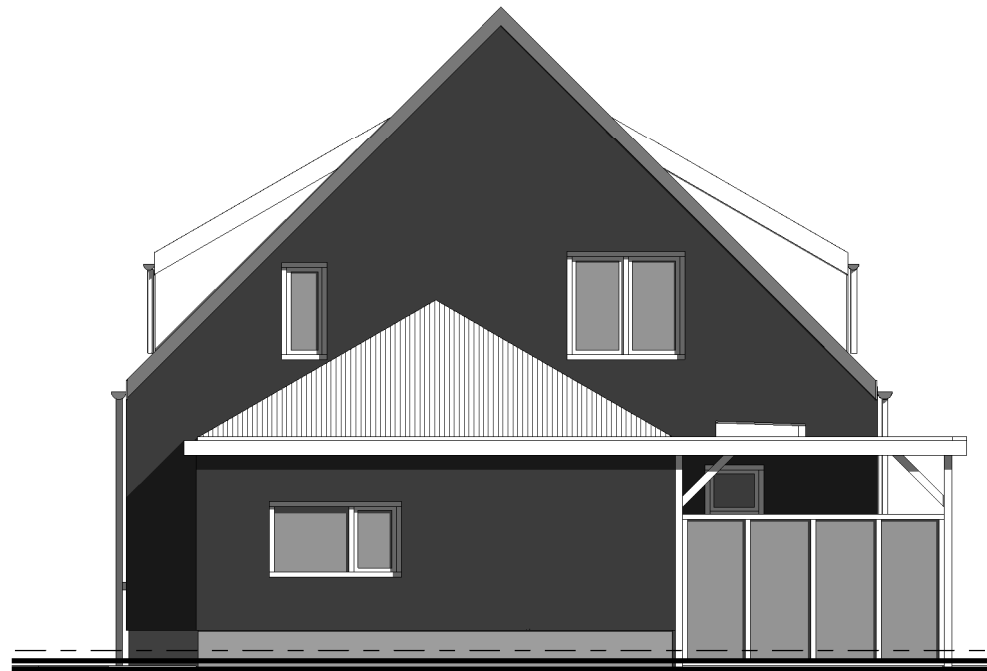

Achtgevel nieuw



Linker Zijgevel nieuw

v.r.= ventilatierooster minimaal 8 l/sec.



Rechter Zijgevel nieuw

v.r.= ventilatierooster minimaal 8 l/sec.

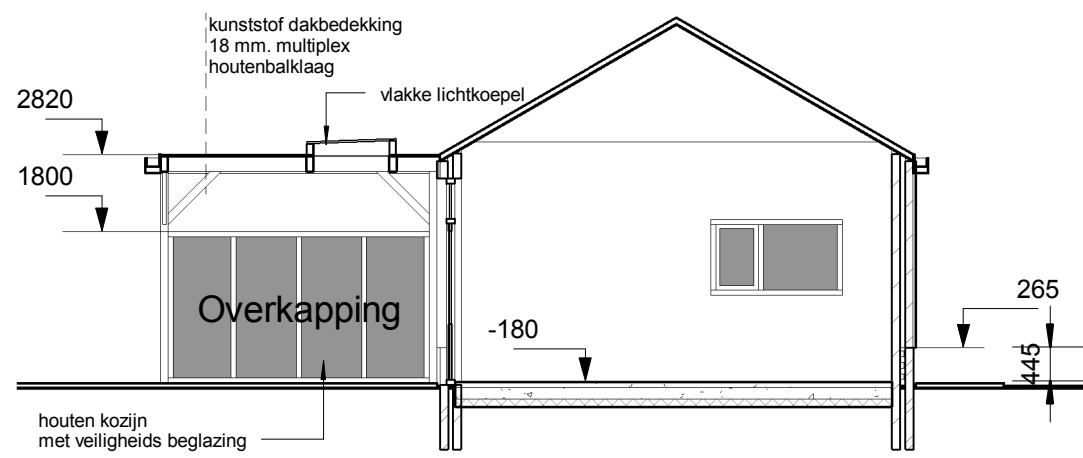

Doorsnede overkapping

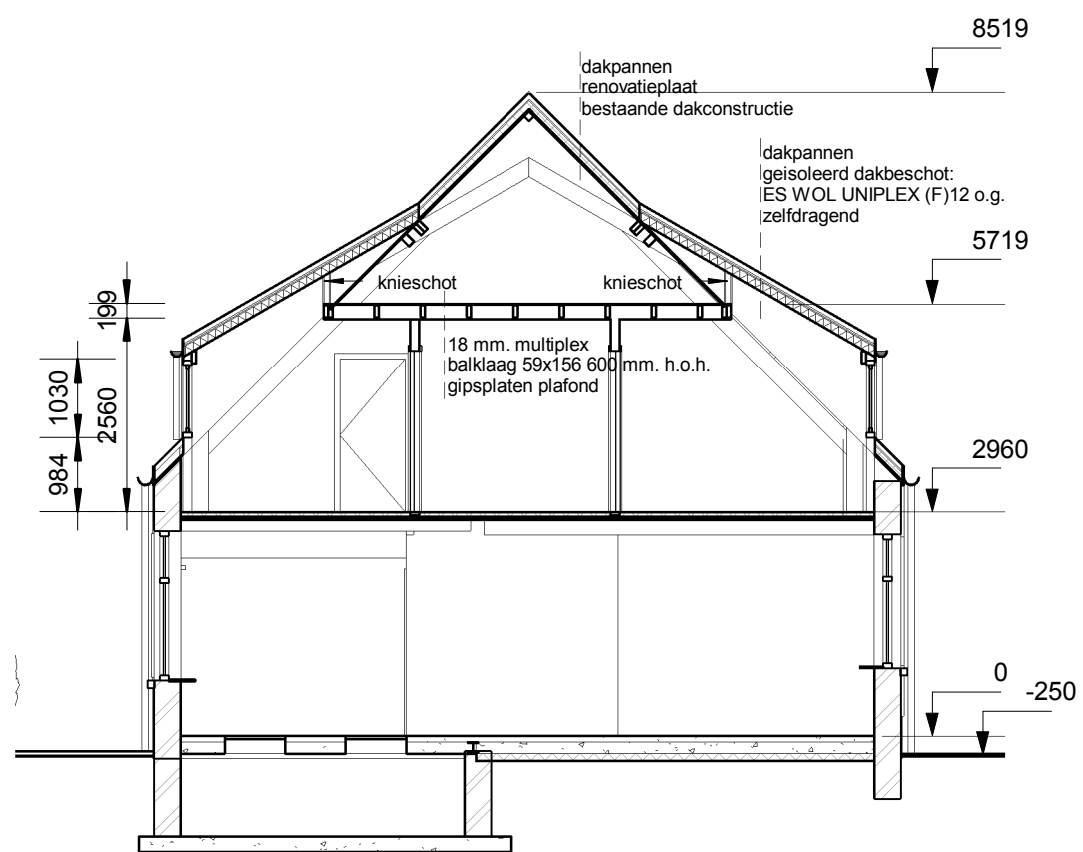

Doorsnede nieuw

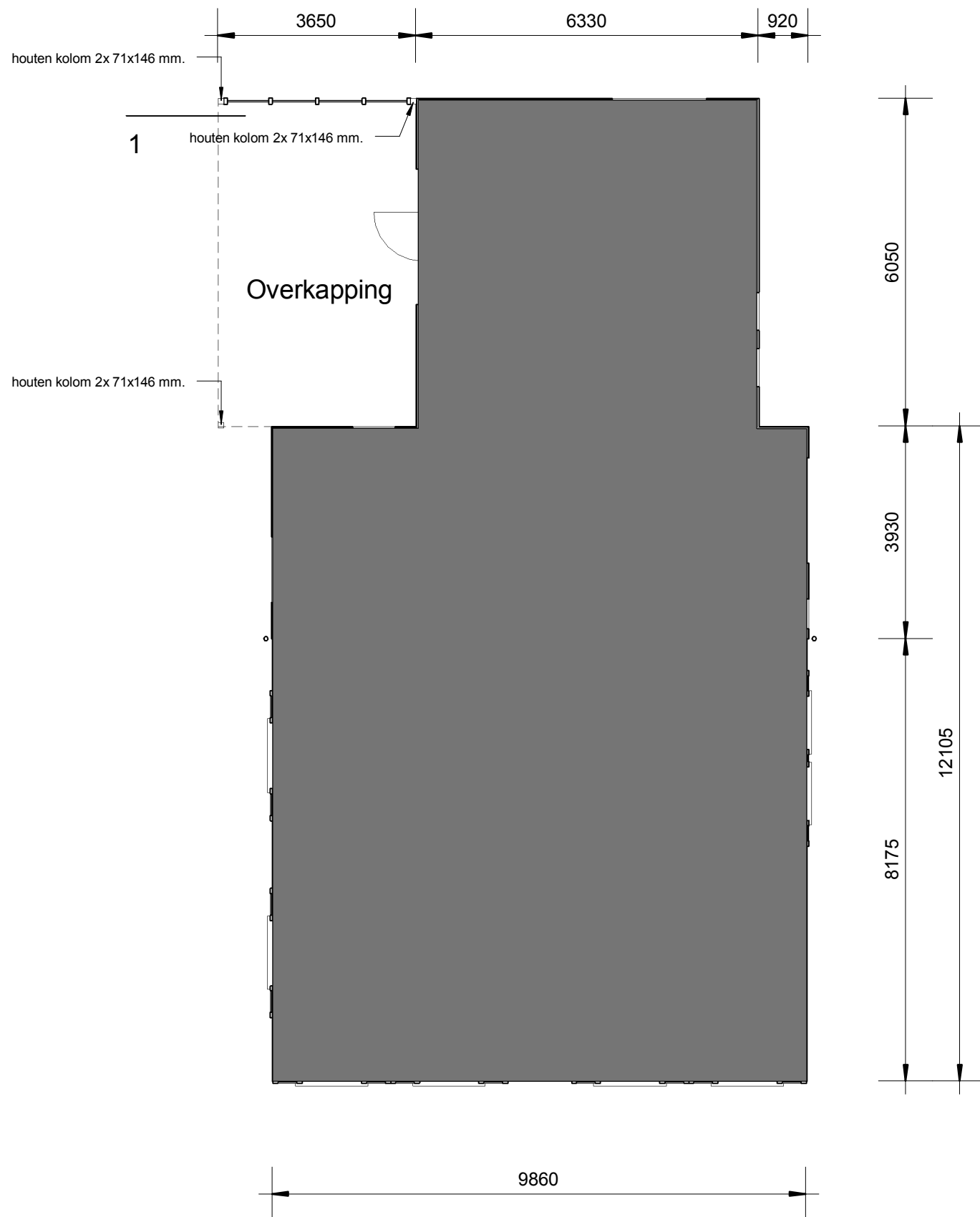

Begane grond nieuw

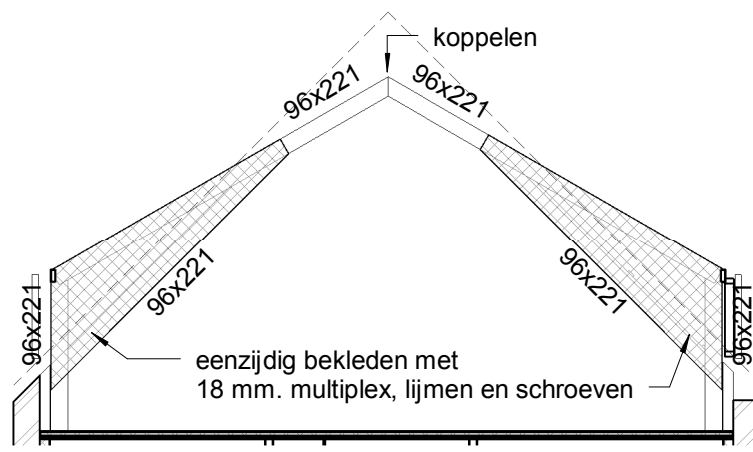

Spant zijwangen dakkapel

2x uitvoeren

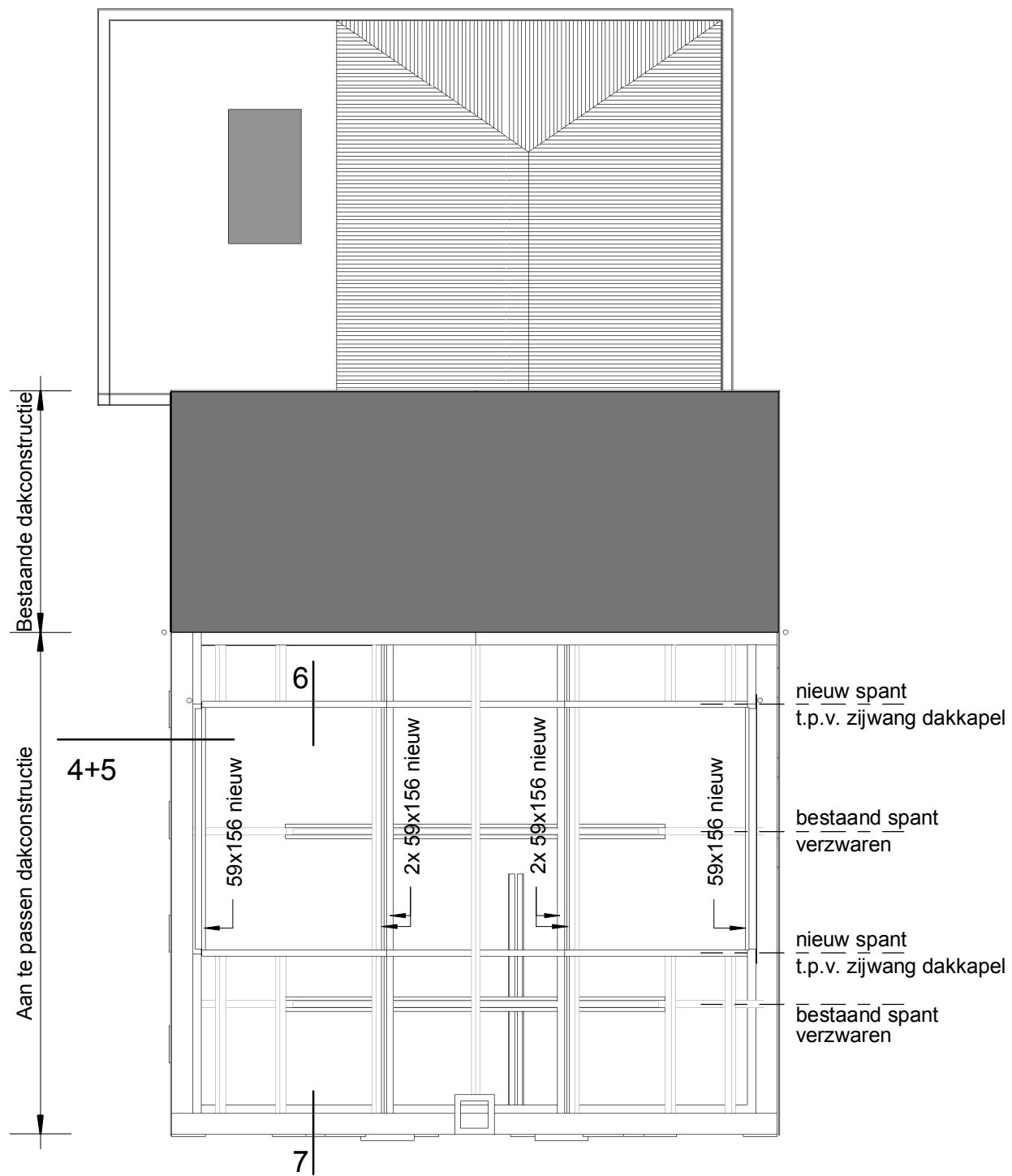

Kapconstructie

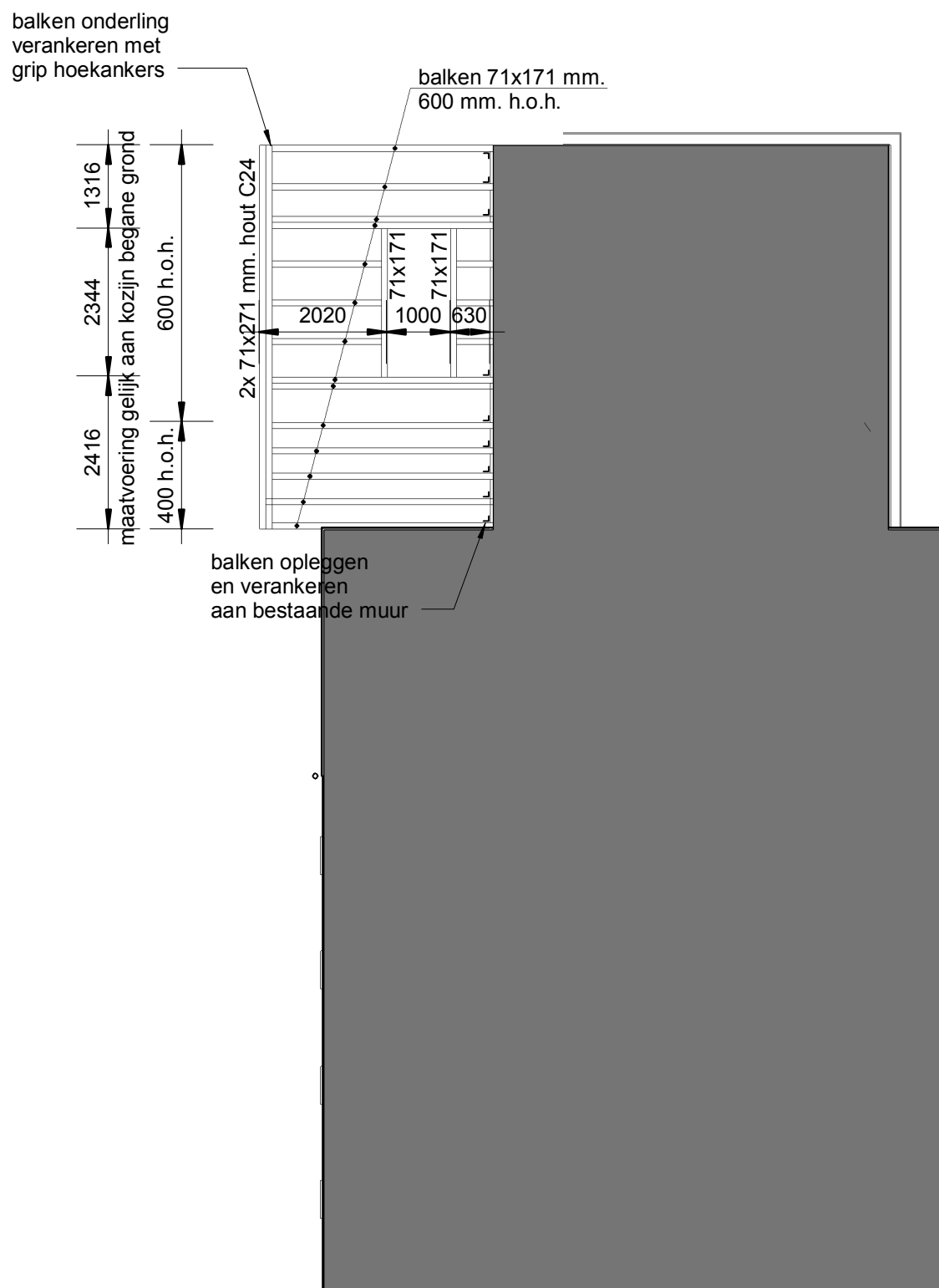

Verdiepingsvloer + platdakconstructie

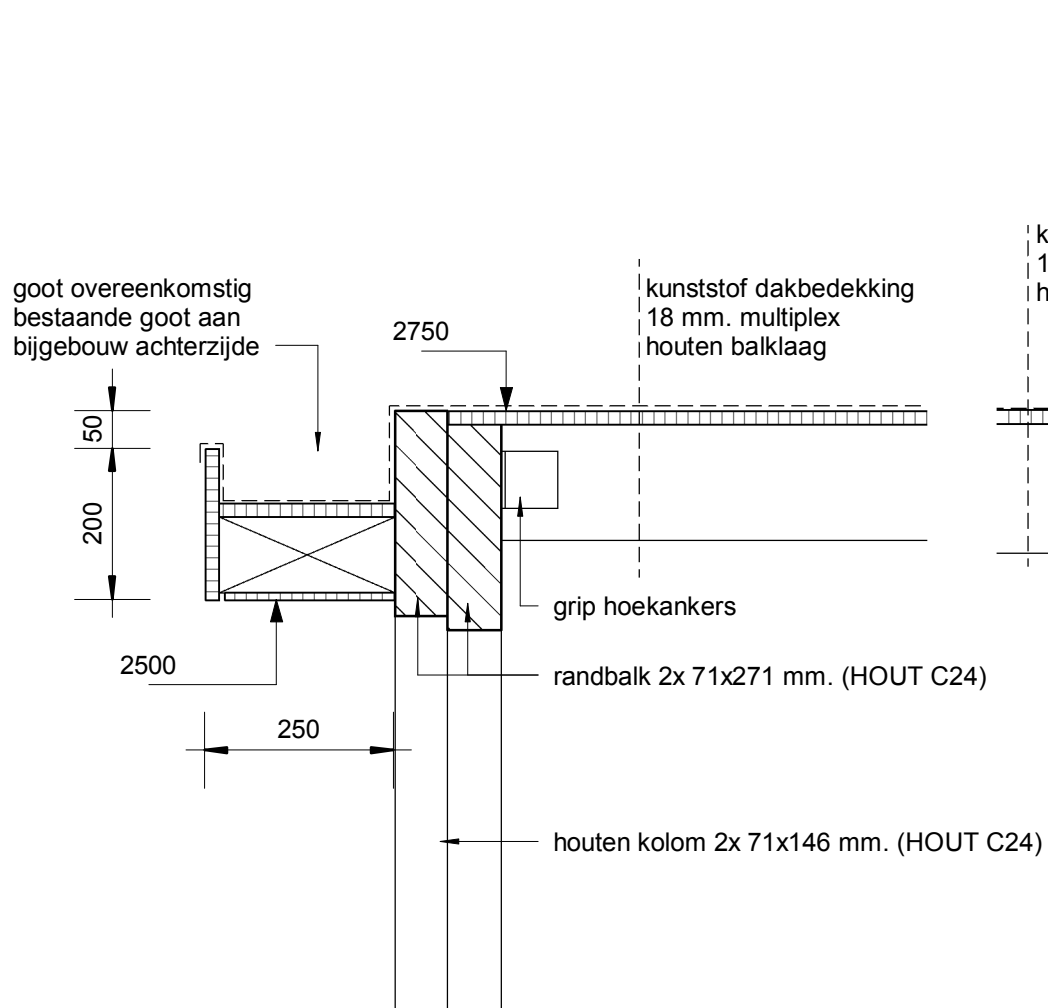

Detail 2

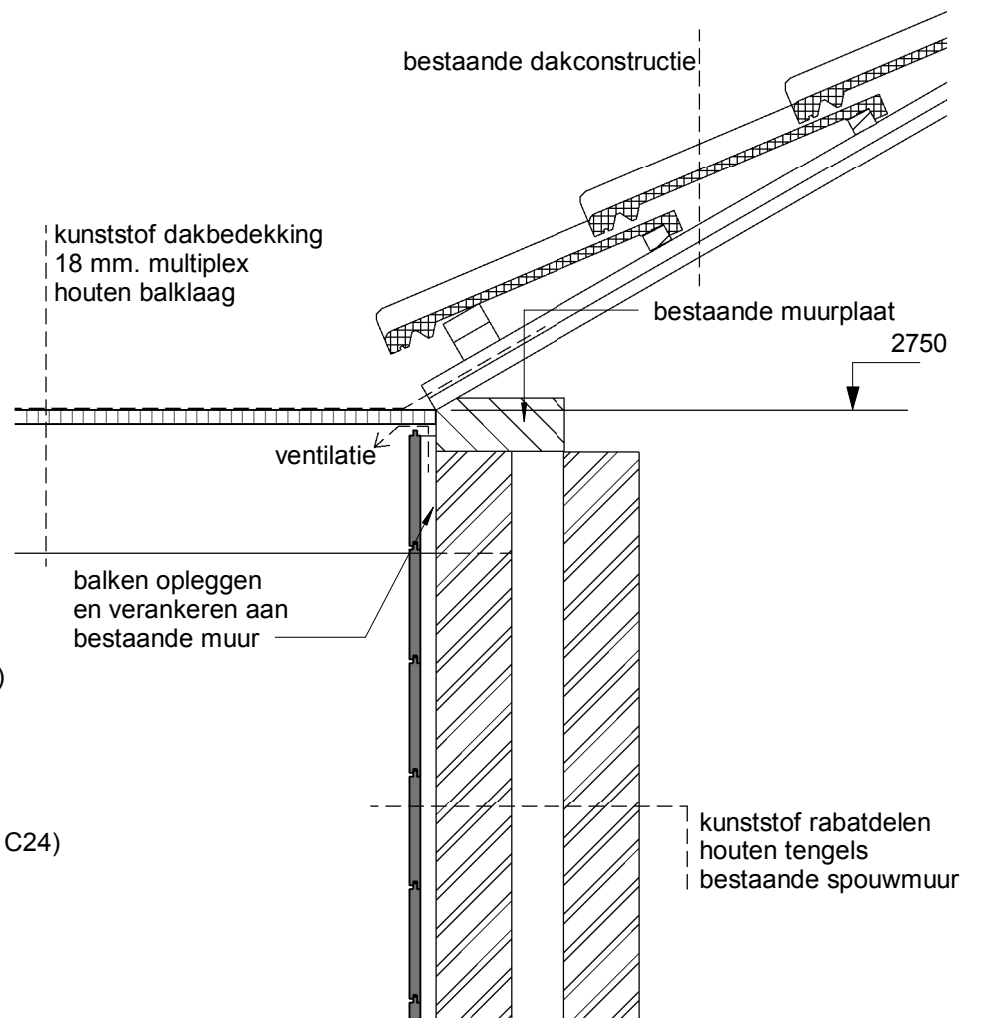

Detail 3

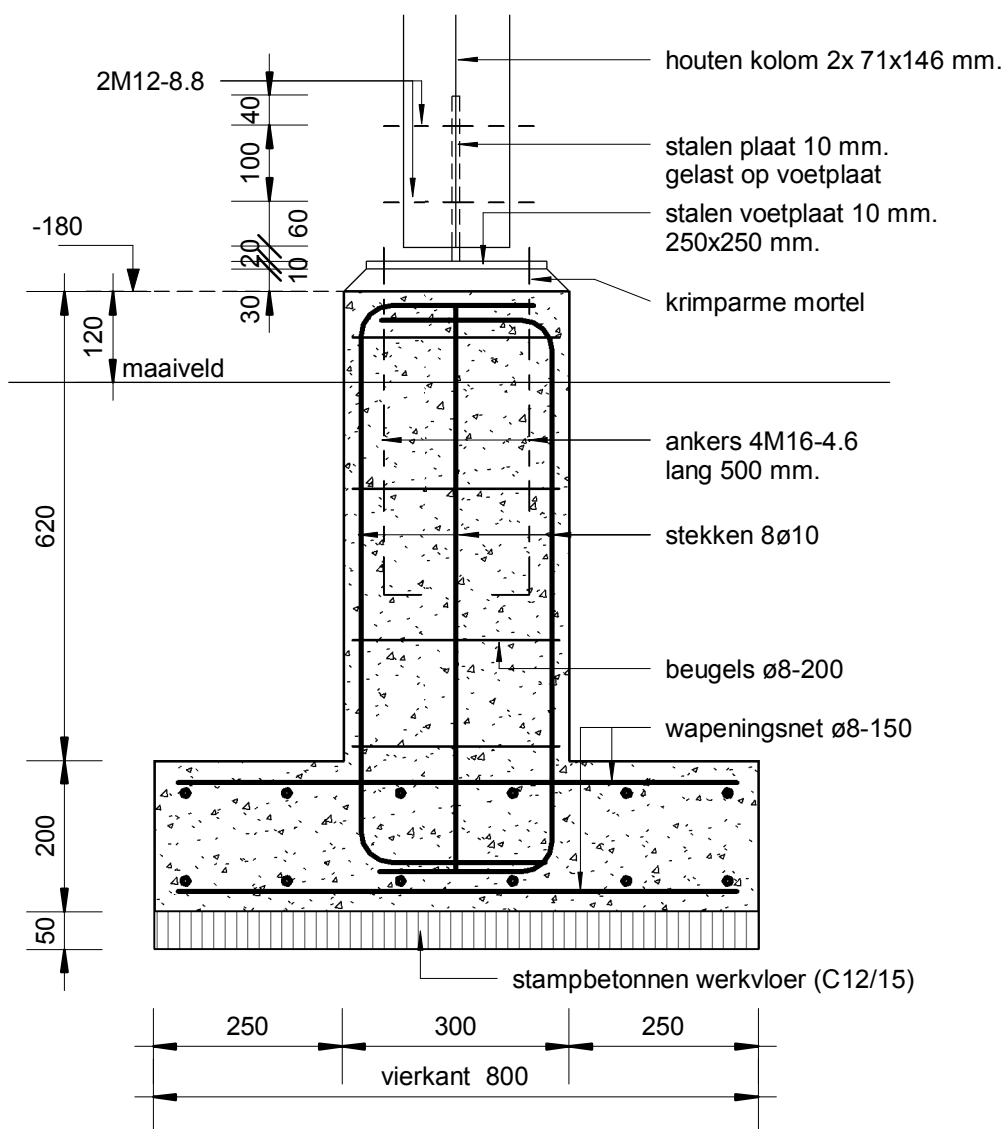

Detail 1

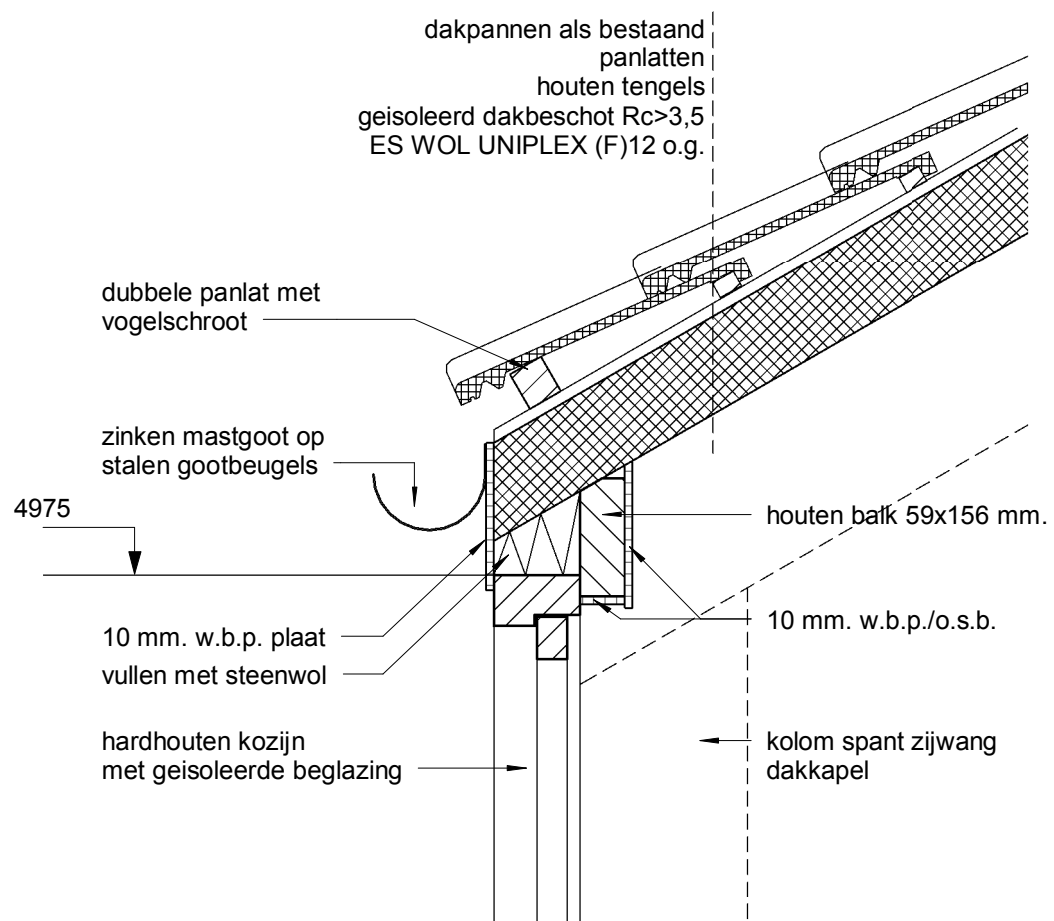

Detail 5

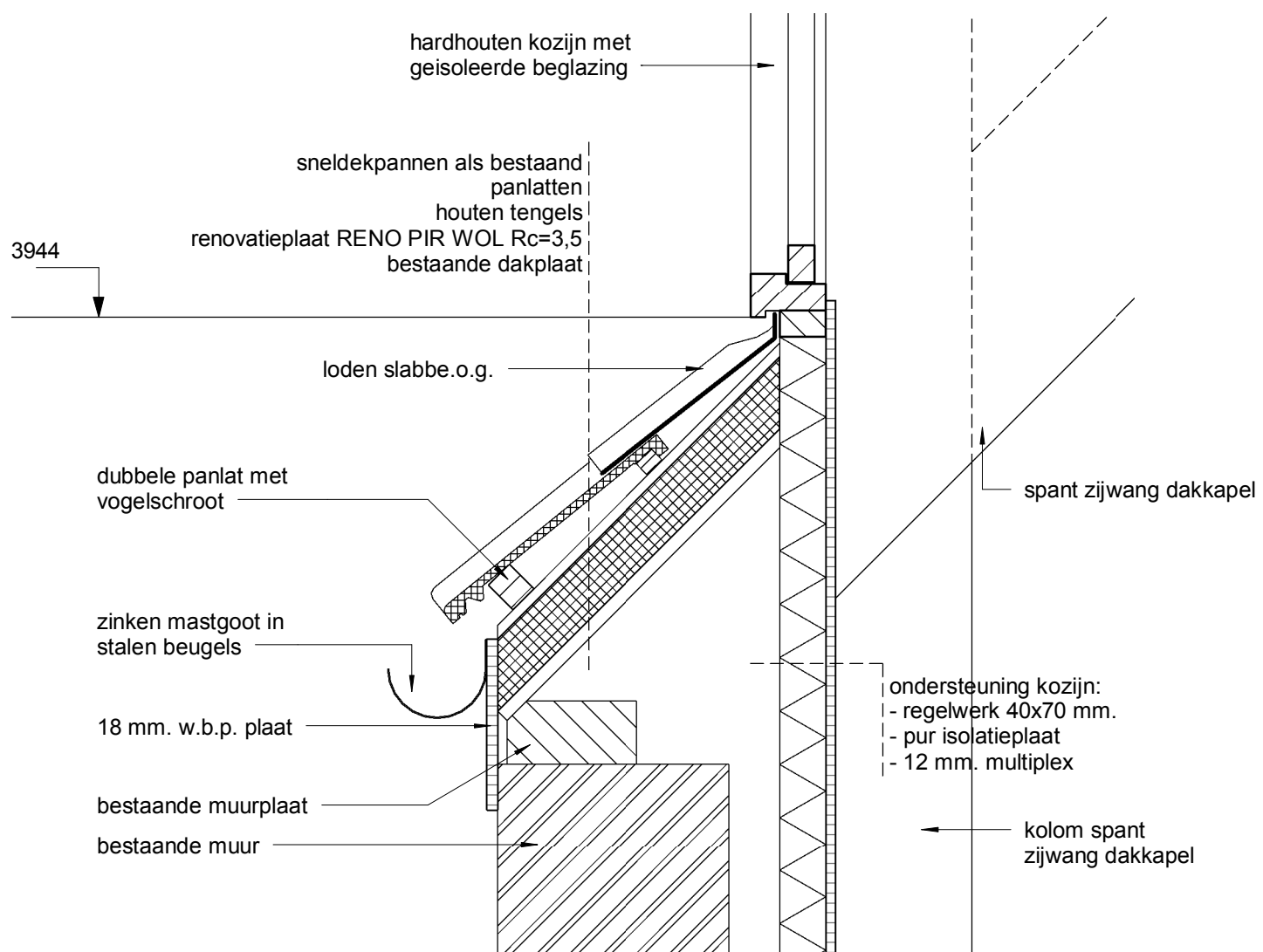

Detail 4

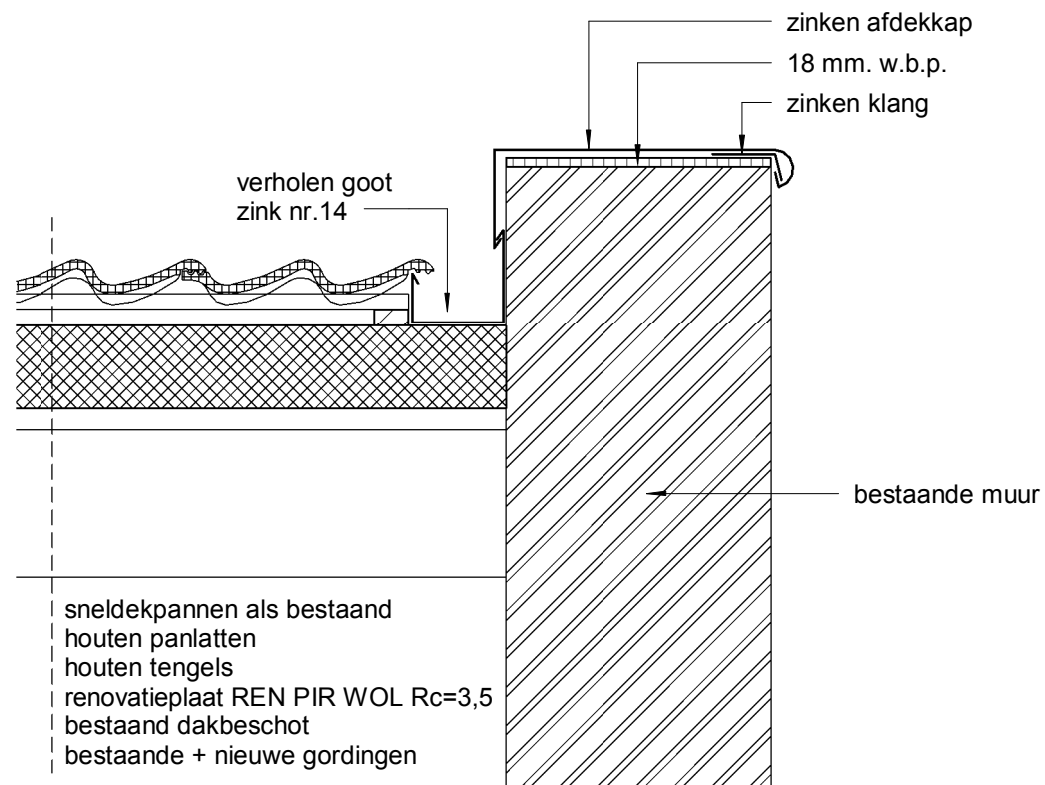

Detail 7

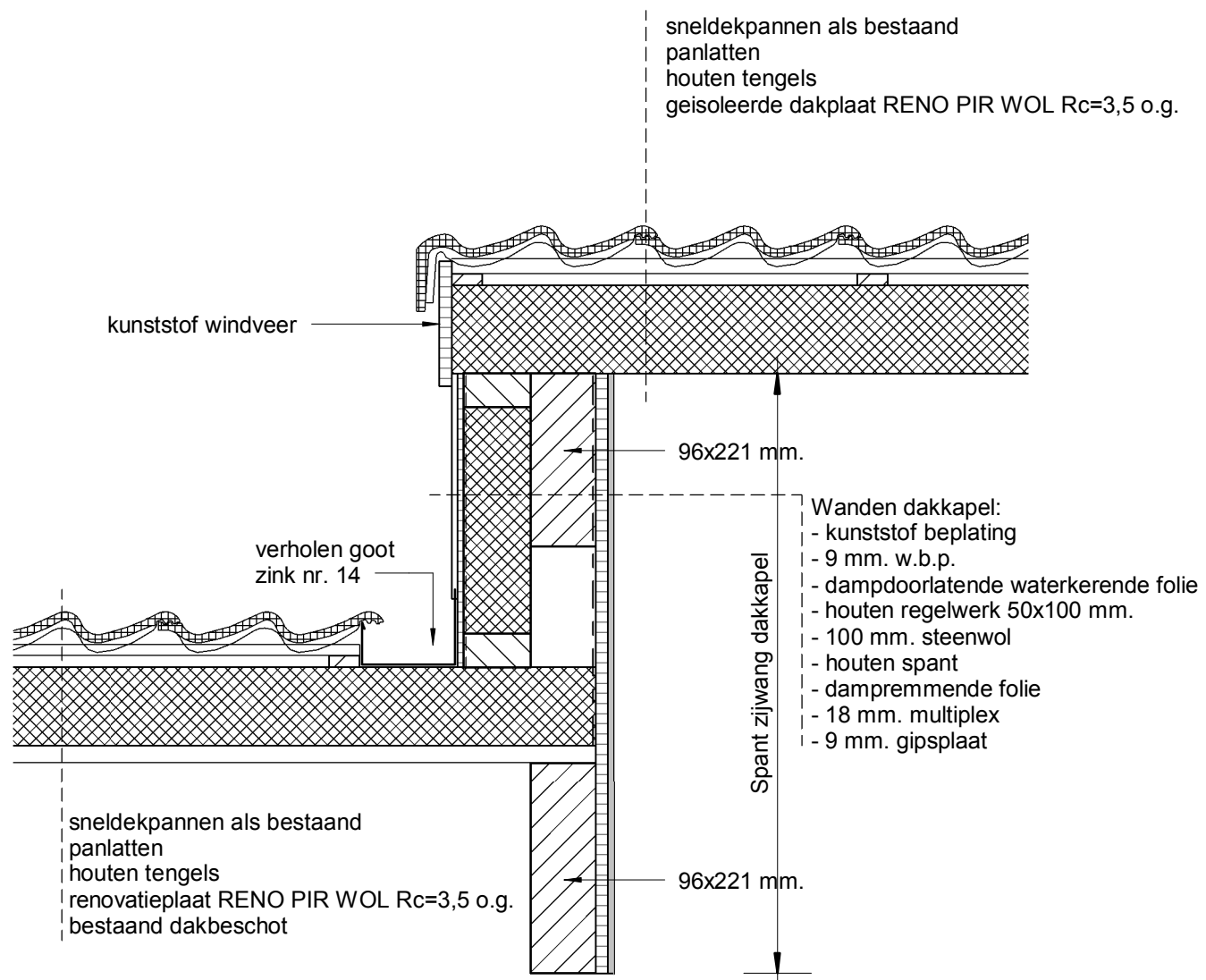

Detail 6

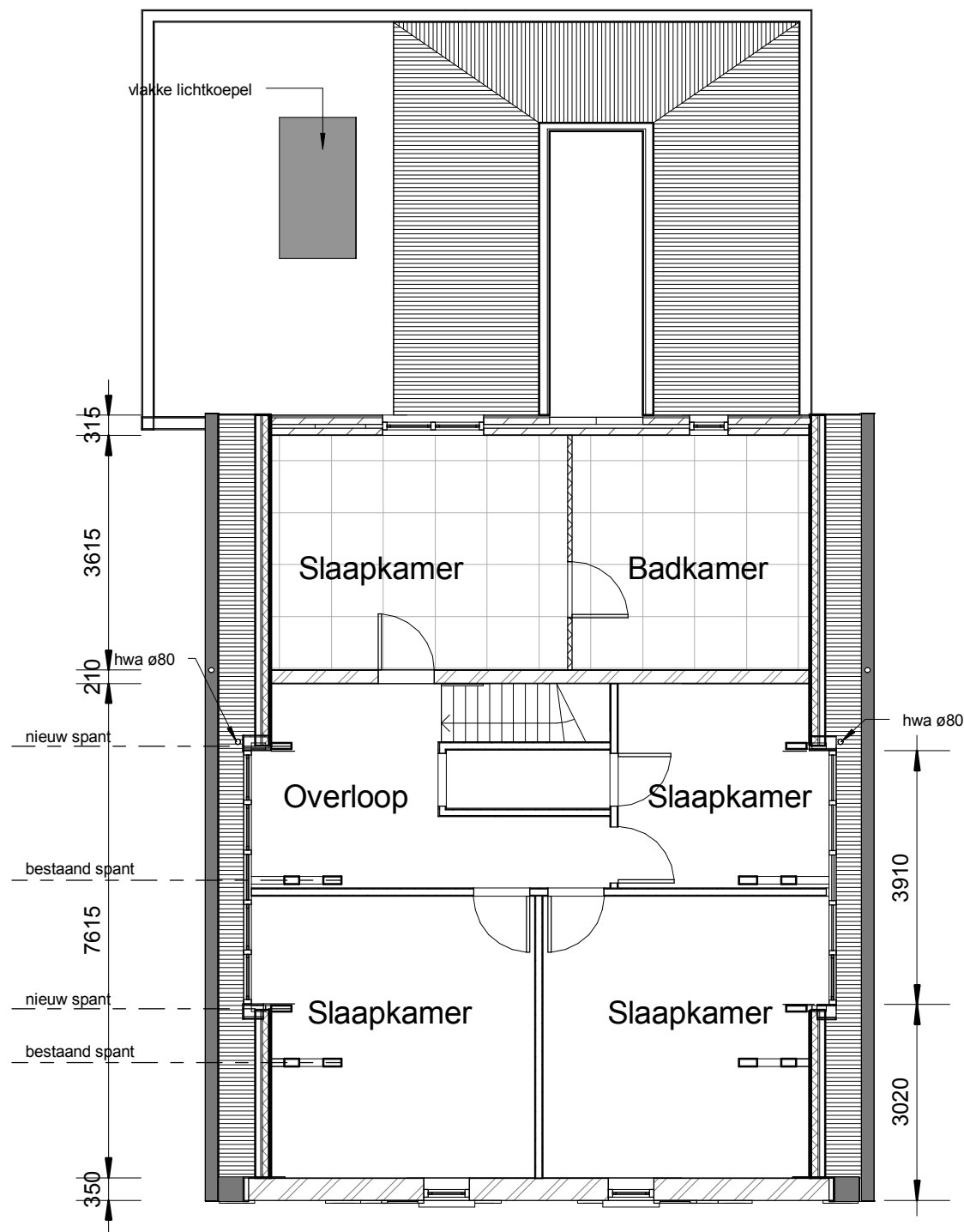

Verdieping bestaand/nieuw
 Indeling verdieping blijft als bestaand