

Behoort bij beschikking

d.d. 20-10-2015

nr.(s) ZK15000961

Medewerker
Publiekszaken/vergunningen

Tekeningen derden

Alle tekeningen van derden (kozijnen, beplatingen enz.) dienen ter goedkeuring voorgelegd te worden aan de directie.

ALLE MATEN IN HET WERK CONTROLEREN !!!

Peil = 0.000+ = b.k. afgew. vloer winkel
Maaiveld = ca. 0.150- aansluitend vloerniveau



REVISIE:

0

A

B

C

OMSCHRIJVING:

D.D. 28-09-2015 (T.B.V. OMGEVINGSVERGUNNING)

OMGEVINGSVERGUNNING

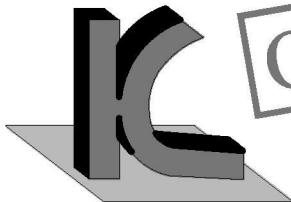

KRAAK BOUWTECHNISCH
MANAGEMENTBURO B.V.

STOOFWEG 3
4681 RK
NIEUW-VOSSEMEER

TEL. 0167 - 56 05 09
FAX. 0167 - 56 09 10
E-MAIL. info@kraakbv.nl

WERKNR. : 15081

SCHAAL : 1:10

AFM. : A4

GET. : W.B.

GEC. :

PROJECT: WIJZIGING V.D. BEST. VOORGEVEL
VAN HET PAND A.D. VOORSTRAAT
56 & 56 TE NIEUW-VOSSEMEER

OPDR.GEVER:

TEK. NR.:

T04

BOUWKUNDIGE DETAILS

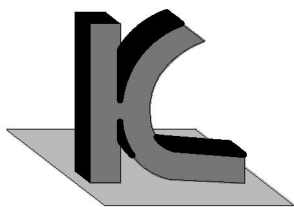

KRAAK BOUWTECHNISCH
MANAGEMENTBURO B.V.

STOOFWEG 3
4681 RK
NIEUW-VOSSEMEER

TEL. 0167 - 56 05 09
FAX. 0167 - 56 09 10
E-MAIL. info@kraakbv.nl

WERKNR.: 15081

DATUM: 28-09-2015

AS

70 114

hardhouten kozijn 67x114mm
hardhouten voordeur d.=54mm
met hoge weldorpel

kunststeen onderdorpel met neuten
onderdorpel + kantplank
volledig ondersabelen

0 000+

Peil

Maaveld

d.p.c.- folie
kantplank
prefab beton d.=50

vochtkerende folie

let op! bestaande fundering
+ vloer betreft een aanname.
definitieve detaillering na
controle bestaande situatie

BESTAANDE
BEBOUWING

Detail 1

1:10

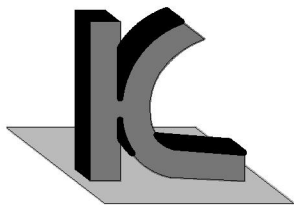

KRAAK BOUWTECHNISCH
MANAGEMENTBURO B.V.

STOOFWEG 3
4681 RK
NIEUW-VOSSEMEER

TEL. 0167 - 56 05 09
FAX. 0167 - 56 09 10
E-MAIL. info@kraakbv.nl

WERKNR.: 15081

DATUM: 28-09-2015

AS

70 114

hardhouten kozijn 67x114mm

keramische raamdorpel

vensterbank i.o.m. opdrachtgever

0 630+

o.k. kozijn

kozijnsteun

d.p.c.-folie

gevelmetselwerk na plaatsen
nieuw kozijn aanhelen
metselwerk vertanden

bestaande gevelopbouw
definitieve opbouw i.h.w.
te controleren

Detail 2

1:10

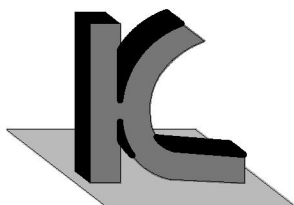

KRAAK BOUWTECHNISCH
MANAGEMENTBURO B.V.

STOOFWEG 3
4681 RK
NIEUW-VOSSEMEER

TEL. 0167 - 56 05 09
FAX. 0167 - 56 09 10
E-MAIL. info@kraakbv.nl

WERKNR.: 15081

DATUM: 28-09-2015

bestaande gevelopbouw
definitieve opbouw i.h.w.
te controleren

AS

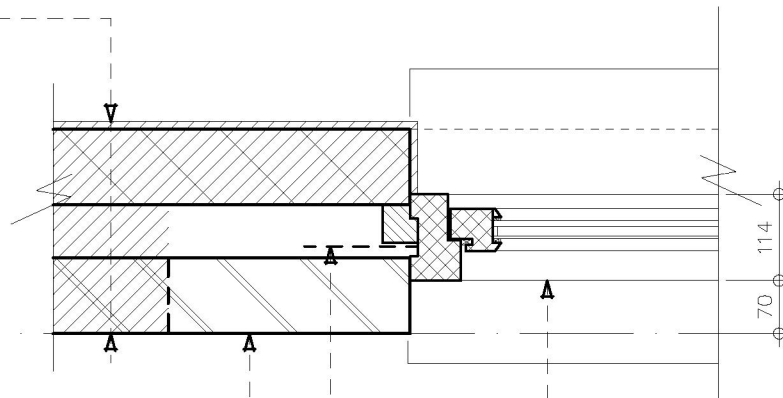

gevelmetselwerk na plaatsen
nieuw kozijn aanhele
metselwerk vertanden

d.p.c.-folie

hardhouten kozijn 67x114mm

Detail 3

1:10

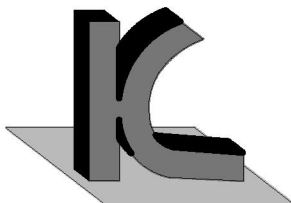

KRAAK BOUWTECHNISCH
MANAGEMENTBURO B.V.

STOOFWEG 3
4681 RK
NIEUW-VOSSEMEER

TEL. 0167 - 56 05 09
FAX. 0167 - 56 09 10
E-MAIL. info@kraakbv.nl

WERKNR.: 15081

DATUM: 28-09-2015

AS

bestaande gevelopbouw
definitieve opbouw i.h.w.
te controleren

loodvervanger
middels knelstrip bevestigen
aan best. metselwerk

gevelmetselwerk na plaatsen
nieuw kozijn anhelen
metselwerk vertanden

gemetselde rollaag

0 630+

o.k. kozijn

hardhouten kozijn 67x114mm

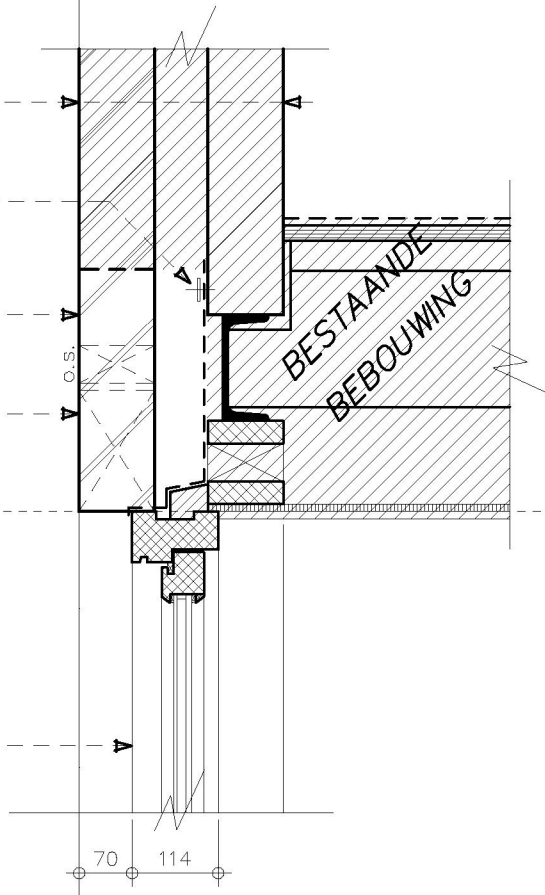

Detail 4

1:10

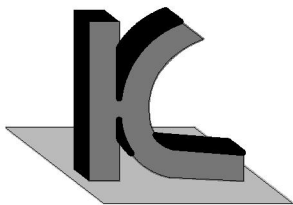

KRAAK BOUWTECHNISCH
MANAGEMENTBURO B.V.

STOOFWEG 3
4681 RK
NIEUW-VOSSEMEER

TEL. 0167 - 56 05 09
FAX. 0167 - 56 09 10
E-MAIL. info@kraakbv.nl

WERKNR.: 15081

DATUM: 28-09-2015