



BESLUIT NATUURBESCHERMINGSWET 1998 VAN GEDEPUTEERDE STATEN VAN
GELDERLAND

Artikel 19d, 19e en 19kd lid 1 onder b

Datum : 14 oktober 2015
Onderwerp : Natuurbeschermingswet 1998 – 2015-005031 - gemeente Dronten
Activiteit : het uitbreiden van een vleeseendenhouderij aan Vleetweg 5, 8256 RH
BIDDINGHUIZEN
Verlenen/weigeren : verlenen vergunning

Aanvrager : De Vrij V.O.F.
Zaaknummer : 2015-005031

Beslissing van GEDEPUTEERDE STATEN VAN GELDERLAND op het verzoek van De Vrij V.O.F. aan de Vleetweg 5, 8256 RH te Biddinghuizen, hierna te noemen aanvrager, van 30 maart 2015 om een vergunning in het kader van de Natuurbeschermingswet 1998, hierna de Nbw 1998.

Aanvraag en procesverloop

De aanvraag voorziet in een uitbreiding van een vleeseendenhouderij. De inrichting is gelegen op ongeveer 4.300 meter van het Natura 2000-gebied Veluwerandmeren en op ongeveer 10.000 meter van het Natura 2000-gebied Veluwe.

Voor de beoordeling van de aanvraag is het aanvraagformulier Nbw 1998 agrarische bedrijven inclusief bijlagen, d.d. 30 maart 2015, gebruikt.

Het ontwerpbesluit heeft gedurende zes weken ter inzage gelegen. Wij hebben binnen deze termijn geen zienswijzen ontvangen.

Op deze vergunningaanvraag is afdeling 3.4 van de Algemene wet bestuursrecht van toepassing verklaard.

Besluit

Gedeputeerde Staten van Gelderland;
Gelet op de artikelen 10a, 16, 19d, 19e en 19kd lid 1 onder b van de Nbw 1998;

HEBBEN BESLOTEN

De Vrij V.O.F. een vergunning conform de beschrijving in de aanvraag te **verlenen** onder de volgende voorschriften:

- 1 Deze vergunning dient op het bedrijf aanwezig te zijn.
- 2 De start en de oplevering van de bouwwerkzaamheden moeten een week van te voren worden gemeld bij post@gelderland.nl, onder vermelding van de naam van het betrokken Natura 2000-gebied, de naam van de locatie en het zaaknummer van de vergunning.
- 3 Deze vergunning treedt in werking nadat de Nbw-vergunning van het bedrijf waarvan saldo wordt overgenomen (zaaknummer 2012-020693) onherroepelijk is geworden.

Beoordeling van de aanvraag

De aanvraag betreft een vleeseendenhouderij waarbij het aantal vleeseenden wordt uitgebreid naar 39.500 stuks in totaal. Ten behoeve van deze uitbreiding wordt een nieuwe stal gerealiseerd, zijnde stal E op de plattegrondtekening. Aanvrager maakt gebruik van externe saldering door ammoniakemissie over te nemen van het veehouderijbedrijf aan de Mosselweg 21, 8256 RA te Biddinghuizen.

De mogelijk schadelijke effecten op de instandhoudingsdoelstellingen worden uitsluitend veroorzaakt door stikstofdepositie. Voor dit bedrijf is niet eerder een vergunning dan wel een verklaring van geen bedenkingen (hierna vvgb) op grond van de Nbw 1998 verleend.

Mogelijke effecten kunnen optreden op het Natura 2000-gebied Veluwe. De instandhoudingsdoelstellingen van het voor deze aanvraag relevante Natura 2000-gebied zijn vermeld in bijlage 1.

We nemen in de toetsing het Natura 2000-gebied Veluwerandmeren niet mee. Voor de Vogelrichtlijn niet, omdat er in dit geval geen sprake is van effecten door stikstofdepositie op de leefgebieden van de soorten. De kwalificerende vogelsoorten voor dit gebied zijn water- en moerasvogels. De betreffende broedvogels zijn gebonden aan rietkragen en/of ruigten. Deze leefgebieden zijn niet gevoelig voor stikstof of de tolerantie is groter dan de huidige achtergronddepositie van stikstof in dit gebied. Voor de niet-broedvogels geldt dat deze vogelsoorten het gebied gebruiken als slaapplek en/of foerageergebied. De betreffende soorten eten vis en planten. Ook hierbij is er geen sprake van gevoeligheid voor stikstof of een overspannen situatie. De habitattypen waar dit gebied voor is aangewezen zijn evenmin stikstofgevoelig.

Toetsing Depositie

Binnen de Natura 2000-gebieden zijn verschillende habitattypen aanwezig. Deze hebben een kritische depositiewaarde. Als de ammoniakdepositie boven deze waarde uitkomt, kunnen er soorten verdwijnen die kenmerkend zijn voor deze habitattypen.

Nu sprake is van een wijziging van de bestaande activiteit kan, ondanks de te treffen maatregelen, een depositietoename op de stikstofgevoelige habitattypen per saldo niet op voorhand worden uitgesloten.

De uitspraak van de Afdeling Bestuursrechtspraak van de Raad van State van 13 november 2013 (uitspraak 201211640/1/R2) heeft er toe geleid dat bestaande rechten als volgt worden vastgelegd:

Wanneer voor een veehouderij na de referentiedatum (7 december 2004 voor Habitatrichtlijngebieden, 24 maart 2000 voor Vogelrichtlijngebieden) een situatie is vergund of gemeld waarin de ammoniakemissie lager is dan in de situatie op de referentiedatum, wordt uitgegaan van de situatie met de laagste ammoniakemissie. In alle andere gevallen wordt uitgegaan van de laatst vergunde of gemelde situatie op de referentiedatum.

Voor de inrichting zijn de onderstaande vergunningen verleend:

Tabel 1 Vergunningenhistorie aanvrager

Vergunning/melding	Datum	Emissie (kg)
Milieuvergunning	29 november 1993	3.150,0
Milieuvergunning	22 augustus 2000	4.195,0
Milieuvergunning	9 december 2003	8.395,0
Milieuvergunning	11 januari 2005	6.300,0
Milieuvergunning	11 november 2008	6.300,0

Op grond hiervan stellen wij vast dat ten tijde van de plaatsing als Habitatrichtlijngebied op de lijst van communautair belang dan wel de aanwijzing in het kader van de Vogelrichtlijn nationale toestemming was verleend.

Ter toelichting:

Met de milieuvergunning d.d. 11 november 2008 zijn in totaal 39.990 vleeseenden met overige huisvesting vergund. De uitbreiding ten opzichte van de milieuvergunning d.d. 11 januari 2005 betreft 9.990 vleeseenden. Ten behoeve van deze uitbreiding in aantal vleeseenden zou tevens een nieuwe vleeseendenstal worden gerealiseerd, zijnde stal V op de plattegrondtekening. Echter volgens de meest recente luchtfoto is gebleken dat deze stal nimmer is gerealiseerd. Derhalve wordt voor de beoordeling van de bestaande ammoniakemissierechten teruggegrepen op de onderliggende milieuvergunning d.d. 11 januari 2005.

Voor het bedrijf is geen situatie vergund of gemeld waarin de ammoniakemissie lager is dan in de situatie op de referentiedatum.

Uit de aanvraag blijkt dat aanvrager wenst te salderen met het bedrijf aan de Mosselweg 21, 8256 RA te Biddinghuizen.

Voor het saldeerbedrijf zijn de onderstaande vergunningen verleend:

Tabel 2 Vergunningenhistorie saldeerbedrijf

Vergunning/melding	Datum	Emissie (kg)
Natuurbeschermingswetvergunning, zaaknummer 2012-020693	19 maart 2013	6.329,8

Uit de aangeleverde stukken blijkt dat 2.997,5 kg van de ammoniakemissierechten van de inrichting aan de Mosselweg 21, 8256 RA te Biddinghuizen worden gebruikt ten behoeve van de aangevraagde saldering. Uit de aangeleverde stukken blijkt verder dat op 30 maart 2015 door deze inrichting bij de provincie Gelderland een verzoek tot gedeeltelijke intrekking is ingediend.

Veebezetting

In tabel 3 is de vergunde veebezetting op 24 maart 2000 en de aangevraagde veebezetting van het aangevraagde bedrijf weergegeven. In tabel 4 is de vergunde veebezetting op 19 maart 2013 en de veebezetting na saldering weergegeven voor het bedrijf waarmee de aanvrager wenst te salderen.

Tabel 3 Veebezetting aanvrager Vleetweg 5 te Biddinghuizen

Vergunde veebezetting op 24 maart 2000		
Diersoort	Rav-code	Aantal
Vleeseenden	G2.1.100	15.000
Aangevraagde veebezetting		
Diersoort	Rav-code	Aantal
Vleeseenden	G2.1.100	39.500

Tabel 4 Veebezetting bedrijf dat NH₃-rechten overdraagt, adres: Mosselweg 21 te Biddinghuizen

Vergunde veebezetting op 19 maart 2013		
Diersoort	Rav-code / BWL	Aantal
Vleeskalveren tot circa 8 maanden	A4.100	10
Legkippen	E2.11.2.1/2004.10.V2	59.950
Additionele techniek voor mestopslag	E6.8	59.950
Veebezetting na saldering		
Diersoort	Rav-code / BWL	Aantal
Vleeskalveren tot circa 8 maanden	A4.100	10
Legkippen	E2.11.2.1/2004.10.V2	59.950

Depositie

Voor de dichtstbijzijnde habitattypen, die voor deze aanvraag relevant zijn, is de depositie in de verschillende situaties weergegeven in tabel 5. Een negatieve waarde in de kolom verschil houdt in dat er sprake is van een afname van de depositie op het betreffende habitatype.

Tabel 5 N-depositie van de bedrijven in mol/ha/jr

Habitatype	Depositie (berekening incl. saldering)		
	24 maart 2000	Aanvraag	Vershil
Veluwe			
H9190, Oude eikenbossen	1,2	1,2	0,0
H3160, Zure vennen	0,7	0,7	0,0
H2310, Stuifzandheiden met struikhei	1,0	1,0	0,0

Uit tabel 5 blijkt dat de aanvraag niet tot gevolg heeft dat de stikstofdepositie op de aanwezig stikstofgevoelige habitattypen toeneemt.

Vanwege de directe samenhang tussen de bedrijven, is de vermindering van de veebezetting van het bedrijf gelegen aan Mosselweg 21, 8256 RA te Biddinghuizen te beschouwen als een mitigerende maatregel op grond waarvan is verzekerd dat de stikstofdepositie per saldo niet zal toenemen.

Aangezien voor dit bedrijf niet eerder een vergunning of een verklaring van geen bedenkingen op grond van de Nbw 1998 is verleend, is verlening van de vergunning mogelijk voor zover vereisten op economisch, sociaal en cultureel gebied, alsmede regionale en lokale belangen zich hier niet tegen verzetten. Niet is gebleken dat deze belangen vergunningverlening in de weg staan.

Conclusie

Op grond van het vorenstaande hebben wij gezien de passende beoordeling en de getroffen mitigerende maatregelen de zekerheid verkregen dat het project geen significant negatieve effecten heeft op de instandhoudingsdoelen van de betrokken Natura 2000-gebieden. Nu tevens de belangen zoals vermeld in artikel 19 e sub c Nbw 1998 niet aan de orde zijn, kan de vergunning worden verleend.

Namens Gedeputeerde Staten van Gelderland,

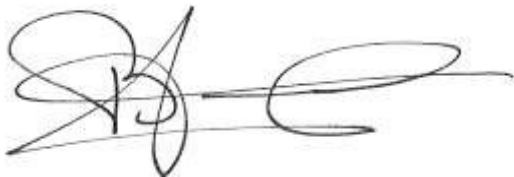

H. Boerdam

Belanghebbenden kunnen binnen zes weken na dagtekening van het besluit hiertegen beroep instellen bij de Afdeling bestuursrechtspraak van de Raad van State (Postbus 20019, 2500 EA 's-Gravenhage).

Zij die partij zijn in de hoofdzaak kunnen bij de voorzitter van de Afdeling bestuursrechtspraak een verzoek indienen om een voorlopige voorziening te treffen.

Voor het behandelen van het beroepschrift en voor het behandelen van een verzoek om een voorlopige voorziening wordt griffierecht geheven. Over de hoogte en de wijze van betaling van het griffierecht kunt u informatie verkrijgen bij de Raad van State, telefoonnummer (070) 426 44 26.

bijlagen:

- Bijlage 1: Instandhoudingsdoelstellingen
- Bijlage 2: AAgro-Stacksberekening vergunde situatie inclusief saldering
- Bijlage 3: AAgro-Stacksberekening aangevraagde situatie inclusief saldering

BIJLAGE 1: Instandhoudingsdoelstellingen van het voor deze aanvraag relevante Natura 2000-gebied

Veluwe (Habitatrichtlijn en Vogelrichtlijn)

Aanwijzing en aanmelding

Het gebied Veluwe is op 11 juni 2014 definitief aangewezen als Habitatrichtlijngebied. De aanwijzing als Beschermd natuurmonument van de Leemputten bij Staverden en het mosterdveen is hiermee van rechtswege komen te vervallen.

De Veluwe is op 24 maart 2000 aangewezen als Vogelrichtlijngebied. In 2003 is de Veluwe aangemeld als Habitatrichtlijngebied bij de Europese Commissie. Op 7 december 2004 heeft de Europese Commissie de communautaire lijst vastgesteld op basis waarvan Nederland het gebied moet aanwijzen.

In onderstaande tabel staan de voor NH₃ gevoelige instandhoudingsdoelstellingen voor het Natura 2000-gebied Veluwe.

Tabel 1 Instandhoudingsdoelstellingen (Bron: Aanwijzingsbesluit Veluwe)
(= behoudsdoelstelling; > ontwikkelingsdoelstelling)

<i>Habitattypen</i>	<i>Doelstelling verspreiding</i>	<i>Doelstelling oppervlakte</i>	<i>Doelstelling kwaliteit</i>
H2310 Stuiwzandheiden met struikhei	=	>	>
H2320 Binnenlandse kraaiheibegroeiingen	=	=	=
H2330 Zandverstuivingen	=	>	>
H3130 Zwakgebufferde vennen	=	=	=
H3160 Zure vennen	=	=	>
H4010A Vochtige heiden op zandgronden	=	>	>
H4030 Droge heiden	=	>	>
H5130 Jeneverbesstruwelen	=	=	>
H6230 Heischrale graslanden ¹	=	>	>
H6410 Blauwgraslanden	=	>	>
H7110B Actief hoogveen ¹	=	>	>
H7140 Overgangs- en trilvenen		=	=
H7150 Pioniervegetaties met snavelbiezen		>	>
H7230 Kalkmoerassen		=	=
H9120 Beuken-eikenbossen met hulst		>	>
H9190 Oude eikenbossen		>	>
H91E0C Beekbegeleidende alluviale bossen ¹		=	>

¹Prioritair habitatype

BIJLAGE 2: AAgro-Stacksberekening vergunde situatie inclusief saldering

Naam van de berekening: Verg Vleetweg 5 Biddinghuizen
 Gemaakt op: 20-08-2015 14:23:06
 Zwaartepunt X: 172,200 Y: 492,000
 Cluster naam: Vleetweg 5, Biddinghuizen
 Berekende ruwheid: 0,15 m

Emissie Punten:

Volg nr.	BronID	X-coord.	Y-coord.	Hoogte	Gem.geb. hoogte	Diam.	Uittr. snelheid	Emissie
1	Vleeseendenstal	169 572	492 403	1,5	1,5	3,1	0,40	3 150
2	Stal A Mosselweg	173 625	491 801	4,7	5,0	1,0	0,40	6 295
3	Stal B Mosselweg	173 538	491 896	1,5	1,5	0,5	0,40	35

Gevoelige locaties:

Volgnummer	Naam	X coördinaat	Y coördinaat	Depositie
1	Veluwe-H9190	176 451	485 118	1,19
2	Veluwe-H3160	183 046	485 580	0,65
3	Veluwe-H2310	177 715	484 369	0,95

Details van Emissie Punt: Vleeseendenstal (2415)

Volgnr.	Code	Type	Aantal	Emissie	Totaal
1	G2.1.100	Vleeseenden	15000	0.21	3150

Details van Emissie Punt: Stal A Mosselweg (2417)

Volgnr.	Code	Type	Aantal	Emissie	Totaal
1	E2.11.2.1	Legkippen	59950	0.055	3297.25
2	E6.8	Mestopslag	59950	0.05	2997.5

Details van Emissie Punt: Stal B Mosselweg (2418)

Volgnr.	Code	Type	Aantal	Emissie	Totaal
1	A4.100	Vleeskalveren	10	3.5	35

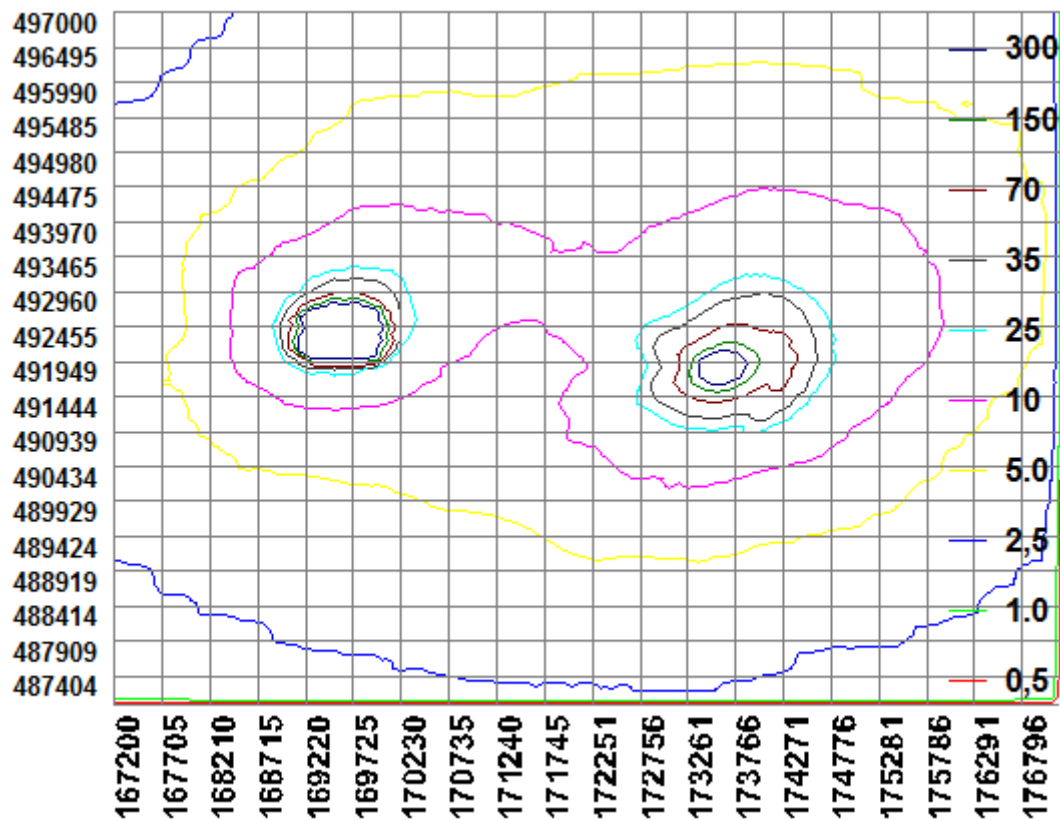

BIJLAGE 3: AAgro-Stacksberekening aangevraagde situatie inclusief saldering

Naam van de berekening: Nieuw, Vleetweg 5 Biddinghuizen
 Gemaakt op: 20-08-2015 14:59:08
 Zwaartepunt X: 171,200 Y: 492,200
 Cluster naam: Vleetweg 5, Biddinghuizen
 Berekenende ruwheid: 0,16 m

Emissie Punten:

Volg nr.	BronID	X-coord.	Y-coord.	Hoogte	Gem.geb. hoogte	Diam.	Uittr. snelheid	Emissie
1	Vleeseendenstal-D	169 572	492 403	1,5	1,5	3,1	0,40	2 625
2	Stal A Mosselweg	173 625	491 801	4,7	5,0	1,0	0,40	3 297
3	Stal B Mosselweg	173 538	491 896	1,5	1,5	0,5	0,40	35
4	Vleeseendenstal -C	169 560	492 423	1,5	1,5	1,7	0,40	4 200
5	Vleeseendenstal-E	169 586	492 384	1,5	1,5	2,5	0,40	1 470

Gevoelige locaties:

Volgnummer	Naam	X coördinaat	Y coördinaat	Depositie
1	Veluwe-H9190	176 451	485 118	1,22
2	Veluwe-H3160	183 046	485 580	0,67
3	Veluwe-H2310	177 715	484 369	1,00

Details van Emissie Punt: Vleeseendenstal-D (2415)

Volgnr.	Code	Type	Aantal	Emissie	Totaal
1	G2.1.100	Vleeseenden	12500	0.21	2625

Details van Emissie Punt: Stal A Mosselweg (2417)

Volgnr.	Code	Type	Aantal	Emissie	Totaal
1	E2.11.2.1	Legkippen	59950	0.055	3297.25

Details van Emissie Punt: Stal B Mosselweg (2418)

Volgnr.	Code	Type	Aantal	Emissie	Totaal
1	A4.100	Vleeskalveren	10	3.5	35

Details van Emissie Punt: Vleeseendenstal -C (2496)

Volgnr.	Code	Type	Aantal	Emissie	Totaal
1	G2.1.100	Vleeseenden	20000	0.21	4200

Details van Emissie Punt: Vleeseendenstal-E (2497)

Volgnr.	Code	Type	Aantal	Emissie	Totaal
1	G2.1.100	Vleeseenden	7000	0.21	1470

