



BESLUIT NATUURBESCHERMINGSWET 1998 VAN GEDEPUTEERDE STATEN VAN  
GELDERLAND

---

Artikel 19d, 19e en 19kd, lid 1, onder b

**Datum** : 23 januari 2015  
**Onderwerp** : Natuurbeschermingswet 1998 – 2014-006390 - gemeente Aalten  
**Activiteit** : het uitbreiden van een rundveehouderij aan de Ligterinkweg 6,  
7122 RJ AALTEN  
**Verlenen/weigeren** : verlenen vergunning  
**Aanvrager** : Maatschap Kobus  
**Zaaknummer** : 2014-006390

Beslissing van GEDEPUTEERDE STATEN VAN GELDERLAND op het verzoek van Maatschap Kobus, Ligterinkweg 6 te Aalten, hierna te noemen aanvrager, van 11 april 2014 om een vergunning in het kader van de Natuurbeschermingswet 1998, hierna de Nbw 1998.

### **Aanvraag en procesverloop**

De aanvraag voorziet in de uitbreiding van een rundveehouderij. De inrichting is gelegen op 4.400 meter van het Natura 2000-gebied Korenburgerveen en op 7.300 meter van het Natura 2000-gebied Bekendelle.

Voor de beoordeling van de aanvraag zijn de volgende stukken gebruikt:

- Aanvraagformulier Nbw 1998 agrarische bedrijven inclusief bijlagen, d.d. 7 april 2014;
- Aanvullende gegevens / zienswijze van d.d. 17 juni 2014.

Het ontwerpbesluit heeft in de periode van 3 november 2014 tot 15 december 2014 ter inzage gelegen. Het ontwerpbesluit is tevens toegezonden aan het college van Burgemeester en Wethouders van de gemeente Aalten. Wij hebben geen zienswijzen ontvangen.

Op deze vergunningaanvraag is afdeling 3.4 van de Algemene wet bestuursrecht van toepassing verklaard. De ontwerpvergunning (voornemen tot weigeren) heeft in de periode van 28 mei 2014 tot 9 juli 2014 ter visie gelegen. Op 17 juni 2014 heeft Alfa Accountants en Adviseurs namens de aanvrager een zienswijze ingediend.

### **Besluit**

Gedeputeerde Staten van Gelderland;

Gelet op de artikelen 10a, 16, 19d, 19e en 19kd, lid 1, onder b, van de Nbw 1998;

### **HEBBEN BESLOTEN**

de gevraagde vergunning ten behoeve van de uitbreiding van een rundveehouderij aan de Ligterinkweg 6 te Aalten van Maatschap Kobus te **verlenen** onder het volgende voorschrift:

- 1 Deze vergunning dient op het bedrijf aanwezig te zijn.

### **Beoordeling van de aanvraag**

De aanvraag betreft de uitbreiding van een rundveehouderij. Om de uitbreiding te realiseren, wordt een gedeelte van de emissierechten de inrichting aan de Hofstedeweg 4 te Aalten gebruikt.

Voor dit bedrijf is niet eerder een vergunning dan wel een verklaring van geen bedenkingen (hierna vvgb) op grond van de Nbw 1998 verleend. Mogelijke effecten kunnen optreden op de Natura 2000-gebieden Korenburgerveen en Bekendelle. De instandhoudingsdoelstellingen van de voor deze aanvraag relevante Natura 2000-gebieden zijn vermeld in bijlage 1.

#### *Toetsing depositie*

Binnen de Natura 2000-gebieden zijn verschillende habitattypen aanwezig. Deze hebben een kritische depositiewaarde. Als de ammoniakdepositie boven deze waarde uitkomt, kunnen er soorten verdwijnen die kenmerkend zijn voor deze habitattypen.

Nu sprake is van een wijziging van de bestaande activiteit kan, ondanks de te treffen maatregelen, een depositietoename op de stikstofgevoelige habitattypen per saldo niet op voorhand worden uitgesloten.

De uitspraak van de Afdeling Bestuursrechtspraak van de Raad van State van 13 november 2013 (uitspraak 201211640/1/R2) heeft er toe geleid dat bestaande rechten als volgt worden vastgelegd:

Wanneer voor een veehouderij na de referentiedatum (7 december 2004 voor Habitatrictlijngebieden, 24 maart 2000 voor Vogelrichtlijngebieden) een situatie is vergund of gemeld waarin de ammoniakemissie lager is dan in de situatie op de referentiedatum, wordt uitgegaan van de situatie met de laagste ammoniakemissie. In alle andere gevallen wordt uitgegaan van de laatst vergunde of gemelde situatie op de referentiedatum.

Aanvrager is in het bezit van een vergunning op grond van de Hinderwet van 8 mei 1990 voor het bij de aanvraag betrokken bedrijf. Op grond hiervan stellen wij vast dat ten tijde van de plaatsing als Habitatrictlijngebied op de lijst van communautair belang dan wel de aanwijzing in het kader van de Vogelrichtlijn nationale toestemming was verleend.

Voor het bedrijf is geen situatie vergund of gemeld waarin de ammoniakemissie lager is dan in de situatie op de referentiedatum.

Op 25 januari 2013 is voor de inrichting aan de Hofstedeweg 4 te Aalten een vergunning op grond van de Nbw 1998 afgegeven met een totale ammoniakemissie van 1.151,0 kg. Uit de aangeleverde stukken blijkt dat 1.060,2 kg van de ammoniakemissierechten, van de inrichting aan de Hofstedeweg 4 te Aalten, worden gebruikt ten behoeve van de aangevraagde saldering. Uit de aangeleverde stukken blijkt dat op 14 april 2014 door deze inrichting bij de Provincie Gelderland een verzoek in ingediend om een gewijzigde vergunning en de vrijkomende ammoniakemissierechten aan te wenden ten bate van de uitbreiding van de aanvrager.

#### *Veebezetting*

In tabel 1 is de vergunde veebezetting op 24 maart 2000 en de aangevraagde veebezetting van het aangevraagde bedrijf weergegeven. In tabel 2 is de vergunde veebezetting op 25 januari 2013 en de veebezetting na saldering weergegeven voor het bedrijf waarmee de aanvrager wenst te salderen.

**Tabel 1 Veebezetting aanvrager, Ligterinkweg 6 te Aalten**

<b>Vergunde veebezetting op 24 maart 2000</b>		
<b>Diersoort</b>	<b>Rav-code</b>	<b>Aantal</b>
Melk- en kalfkoeien	A 1.100.2	77
Vrouwelijk jongvee	A 3	13
Legkippen	E 2.100	50
Volwassen paarden	K 1	2
<b>Aangevraagde veebezetting</b>		
<b>Diersoort</b>	<b>Rav-code</b>	<b>Aantal</b>
Melk- en kalfkoeien	A 1.100.2	126
Vrouwelijk jongvee	A 3	90

**Tabel 2 veebezetting van het bedrijf dat N-rechten overdraagt, Hofstedeweg 4 te Aalten**

<b>Vergunde veebezetting op 25 januari 2013 (Nbw)</b>		
<b>Diersoort</b>	<b>Rav-code</b>	<b>Aantal</b>
Melk- en kalfkoeien	A 1.100.2	90
Vrouwelijk jongvee	A 3	40
Volwassen paarden	K 1	1
<b>Veebezetting na saldering</b>		
<b>Diersoort</b>	<b>Rav-code/BWL</b>	<b>Aantal</b>
Zoogkoeien	A 2	6
Vrouwelijk jongvee	A 3	15

*Depositie*

Voor de dichtstbijzijnde habitattypen, die voor deze aanvraag relevant zijn, is de depositie in de verschillende situaties weergegeven in tabel 3. Een negatieve waarde in de kolom gemiddeld houdt in dat er sprake is van een afname van de depositie op het betreffende habitatype

**Tabel 3 NH3-depositie van het bedrijf in mol/ha/jr**

<b>Habitatype</b>	<b>Depositie vergund Inc. saldering</b>	<b>Depositie aangevraagd</b>	<b>Vershil</b>
Korenburgerveen			
H91E0C Beekbegeleidende bossen	1,2	1,2	-0,0
H91D0 Hoogveenbossen	1,2	1,2	-0,0
H7120 Herstellende hoogvenen	1,4	1,4	-0,0
H4010A Vochtige heiden	0,8	0,8	-0,0
H7210 Galigaanmoerassen	1,1	1,1	-0,0
H6410 Blauwgraslanden	0,8	0,8	-0,0
Bekendelle			
H91E0C Beekbegeleidende bossen	0,4	0,4	-0,0
H9120 Beuken- eikenbossen met hulst	0,4	0,4	-0,0
H9160A Eiken- haagbeukenbossen	0,4	0,3	-0,1

Uit tabel 3 blijkt dat in de aangevraagde situatie ten opzichte van de vergunde situatie op 24 maart 2000 sprake is van een afname of een gelijkblijvende stikstofdepositie op de stikstofgevoelige habitattypen. Nu de aangevraagde depositie in vergelijking tot de vergunde depositie ten tijde van de aanwijzing van het Natura 2000-gebied niet toeneemt, achten wij significant negatieve effecten uitgesloten.

Aangezien voor dit bedrijf niet eerder een vergunning of een vvgb op grond van de Nbw 1998 is verleend, is verlening van de vergunning mogelijk voor zover vereisten op economisch, sociaal en cultureel gebied, alsmede regionale en lokale belangen zich hier niet tegen verzetten. Niet is gebleken dat deze belangen vergunningverlening in de weg staan.

*Zienswijze*

Op 17 juni 2014 heeft Alfa Accountants en Adviseurs namens de aanvrager een zienswijze ingediend. Uit de zienswijze blijkt dat de aanvraag is gewijzigd en nader gemotiveerd om tot een vergunbare situatie te komen. Hiertoe worden 7 stuks vrouwelijk jongvee minder gehouden en zijn gegevens overlegd waaruit blijkt dat er in het verleden op basis van de Hinderwetvergunning van 8 mei 1990, melkrundvee permanent in de stallen gehouden zijn.

Wij kunnen instemmen met de motivering die in de zienswijze is gegeven.

Naar aanleiding van deze zienswijze hebben wij de aanvraag opnieuw beoordeeld en een 2<sup>o</sup> ontwerpbesluit opgesteld.

## Conclusie

Op grond van het vorenstaande hebben wij gezien de passende beoordeling en de getroffen mitigerende maatregelen de zekerheid verkregen dat het project geen significant negatieve effecten heeft op de instandhoudingsdoelen van de betrokken Natura 2000-gebieden. Nu tevens de belangen zoals vermeld in artikel 19e, sub c, Nbw 1998 niet aan de orde zijn, kan de vergunning worden verleend.

Hoogachtend,  
namens Gedeputeerde Staten van Gelderland,

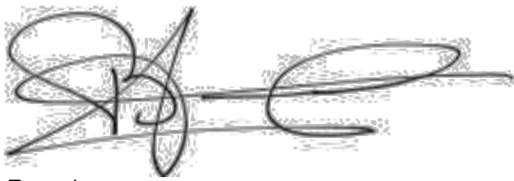

H. Boerdam  
teammanager Vergunningverlening

Belanghebbenden kunnen binnen zes weken na dagtekening van het besluit hiertegen beroep instellen bij de Afdeling bestuursrechtspraak van de Raad van State (Postbus 20019, 2500 EA 's-Gravenhage).

Zij die partij zijn in de hoofdzaak kunnen bij de voorzitter van de Afdeling bestuursrechtspraak een verzoek indienen om een voorlopige voorziening te treffen.

Voor het behandelen van het beroepschrift en voor het behandelen van een verzoek om een voorlopige voorziening wordt griffierecht geheven. Over de hoogte en de wijze van betaling van het griffierecht kunt u informatie verkrijgen bij de Raad van State, telefoonnummer (070) 426 44 26.

## Bijlagen

- Bijlage 1: Instandhoudingsdoelstellingen
- Bijlage 2: Berekening vergunde situatie
- Bijlage 3: Berekening aangevraagde situatie

**BIJLAGE 1: Instandhoudingsdoelstellingen van de voor deze aanvraag relevante Natura 2000-gebieden**

***Korenburgerveen (Habitatrichtlijn)***

**Aanwijzing en aanmelding:**

Het gebied Korenburgerveen is op 20 mei 2003 aangemeld als speciale beschermingszone krachtens de Habitatrichtlijn (92/43/EEG). Op 7 december 2004 heeft de Europese Commissie de communautaire lijst vastgesteld op basis waarvan Nederland het gebied moet aanwijzen.

Het gebied is op 7 mei 2013 aangewezen.

In onderstaande tabel staan de voor NH<sub>3</sub> gevoelige instandhoudingsdoelstellingen voor het Natura 2000-gebied Korenburgerveen.

**Tabel 1 Instandhoudingsdoelen (bron: aanwijzingsbesluit Korenburgerveen)**

(= behouddoelstelling; > ontwikkeldoelstelling; =<) behouddoelstelling maar achteruitgang toegestaan ten gunste van specifieke ontwikkeldoelstelling)

<b>Habitattypen</b>	<b>Doelstelling oppervlakte</b>	<b>Doelstelling kwaliteit</b>
H4010A Vochtige heiden op zandgronden	=	=
H6410 Blauwgraslanden	>	>
H7120 Herstellende hoogvenen	=(<)	>
H7210 Galigaanmoerassen <sup>1</sup>	=	=
H91D0 Hoogveenbossen <sup>1</sup>	=	>
H91E0C Beekbegeleidende alluviale bossen <sup>1</sup>	=	>

<sup>1</sup>Prioritair habitatype

***Bekendelle (Habitatrichtlijn)***

**Aanwijzing en aanmelding**

Het gebied Bekendelle is op 20 mei 2003 aangemeld als speciale beschermingszone krachtens de Habitatrichtlijn (92/43/EEG). Op 7 december 2004 heeft de Europese Commissie de communautaire lijst vastgesteld op basis waarvan Nederland het gebied moet aanwijzen.

Het gebied is op 7 mei 2013 aangewezen.

In onderstaande tabel staan de voor NH<sub>3</sub> gevoelige instandhoudingsdoelstellingen voor het Natura 2000-gebied Bekendelle.

**Tabel 1 Instandhoudingsdoelstellingen (bron: aanwijzingsbesluit Bekendelle)**

(= behouddoelstelling; > ontwikkeldoelstelling)

<b>Habitattypen</b>	<b>Doelstelling oppervlakte</b>	<b>Doelstelling kwaliteit</b>
H9120 Beuken-eikenbossen met hulst	=	>
H9160 Eiken-haagbeukenbos	>	>
H91E0C Beekbegeleidende alluviale bossen <sup>1</sup>	=	>

<sup>1</sup>Prioritair habitatype

**BIJLAGE 2: Berekening vergunde situatie**

Naam van de berekening: Kobus vergund  
 Gemaakt op: 6-10-2014 13:43:23  
 Zwaartepunt X: 237,300 Y: 441,400  
 Cluster naam: Kobus Ligterinkweg 6 te Aalten  
 Berekende ruwheid: 0,22 m

**Emissie Punten:**

Volgnr.	BronID	X-coord.	Y-coord.	Hoogte	Gem.geb hoogte	Diam.	Uittr. snelheid	Emissie
1	Ligter stal 2	237 457	441 790	1,5	1,5	0,5	0,40	190
2	Ligter stal 4	237 427	441 764	1,5	1,5	0,5	0,40	47
3	Ligter stal 8	237 492	441 834	1,5	1,5	0,5	0,40	671
4	Hofstede loopstal	237 012	440 229	1,5	1,5	0,5	0,40	1 151

**Gevoelige locaties:**

Volgnr.	Naam	X coördinaat	Y coördinaat	Depositie
1	<i>Korenburgerveen (rand)</i>	241 287	443 857	1,29
2	H91E0C Beekbegeleidende bossen	241 499	443 885	1,21
3	H91D0 Hoogveenbossen	241 561	443 775	1,20
4	H7120 Herstellende hoogvenen	241 099	444 912	1,41
5	H4010A Vochtige heiden	242 631	444 993	0,80
6	H7210 Galigaanmoerassen	242 248	444 613	1,08
7	H6410 Blauwgraslanden	242 854	444 787	0,77
8	<i>Bekendelle (rand)</i>	244 475	439 895	0,44
9	H91E0C Beekbegeleidende bossen	244 673	440 111	0,44
10	H9120 Beuken- eikenbossen met hulst	244 803	439 833	0,42
11	H9160A Eiken- haagbeukenbossen	245 036	439 648	0,39

**Details van Emissie Punt: Ligter stal 2 (361)**

Volgnr.	Code	Type	Aantal	Emissie	Totaal
1	A1.100.2	Melkkoeien	16	11	176
2	A3	Vrouwelijk jongvee	1	3.9	3.9
3	K1	Volwassen paarden	2	5	10

**Details van Emissie Punt: Ligter stal 4 (362)**

Volgnr.	Code	Type	Aantal	Emissie	Totaal
1	A3	Vrouwelijk jongvee	12	3.9	46.8

**Details van Emissie Punt: Ligter stal 8 (363)**

Volgnr.	Code	Type	Aantal	Emissie	Totaal
1	A1.100.2	Melkkoeien	61	11	671

Details van Emissie Punt: Hofstede loopstal (364)

Volgnr.	Code	Type	Aantal	Emissie	Totaal
1	A1.100.2	Melkkoeien	90	11	990
2	A3	Vrouwelijk jongvee	40	3.9	156
3	K1	Volwassen paarden	1	5	5

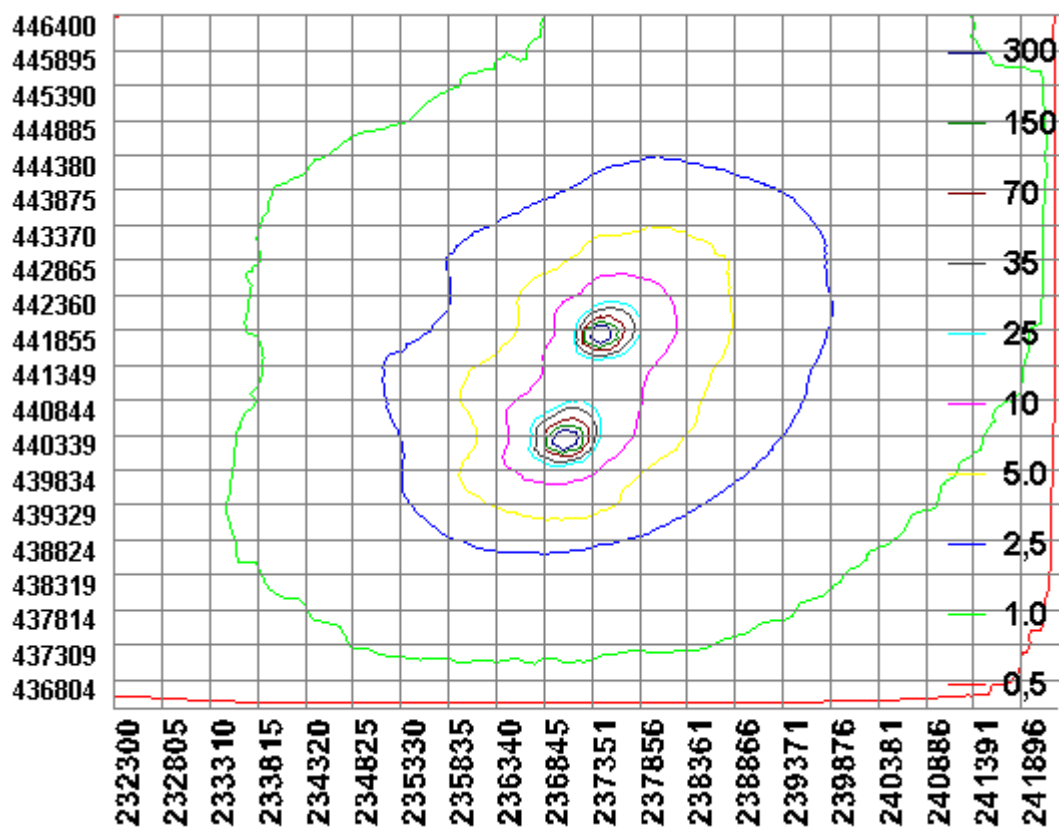



**BIJLAGE 3: Berekening aangevraagde situatie**

Naam van de berekening: Kobus aanvraag  
 Gemaakt op: 6-10-2014 16:41:06  
 Zwaartepunt X: 237,400 Y: 441,400  
 Cluster naam: Kobus Ligterinkweg 6 te Aalten  
 Berekende ruwheid: 0,22 m

**Emissie Punten:**

Volgnr.	BronID	X-coord.	Y-coord.	Hoogte	Gem.geb hoogte	Diam.	Uittr. snelheid	Emissie
1	Ligter stal 10	237 510	441 807	1,5	1,5	0,5	0,40	289
2	Ligter stal 4	237 427	441 764	1,5	1,5	0,5	0,40	62
3	Ligter stal 9	237 499	441 840	1,5	1,5	0,5	0,40	1 386
4	Hofstede loopstal	237 012	440 229	1,5	1,5	0,5	0,40	90

**Gevoelige locaties:**

Volgnr.	Naam	X coördinaat	Y coördinaat	Depositie
1	<i>Korenburgerveen (rand)</i>	241 287	443 857	1,33
2	H91E0C Beekbegeleidende bossen	241 499	443 885	1,23
3	H91D0 Hoogveenbossen	241 561	443 775	1,20
4	H7120 Herstellende hoogvenen	241 099	444 912	1,44
5	H4010A Vochtige heiden	242 631	444 993	0,80
6	H7210 Galigaanmoerassen	242 248	444 613	1,08
7	H6410 Blauwgraslanden	242 854	444 787	0,76
8	<i>Bekendelle (rand)</i>	244 475	439 895	0,38
9	H91E0C Beekbegeleidende bossen	244 673	440 111	0,37
10	H9120 Beuken- eikenbossen met hulst	244 803	439 833	0,35
11	H9160A Eiken- haagbeukenbossen	245 036	439 648	0,33

**Details van Emissie Punt: Ligter stal 10 (361)**

Volgnr.	Code	Type	Aantal	Emissie	Totaal
1	A3	Vrouwelijk jongvee	74	3.9	288.6

**Details van Emissie Punt: Ligter stal 4 (362)**

Volgnr.	Code	Type	Aantal	Emissie	Totaal
1	A3	Vrouwelijk jongvee	16	3.9	62.4

**Details van Emissie Punt: Ligter stal 9 (363)**

Volgnr.	Code	Type	Aantal	Emissie	Totaal
1	A1.100.2	Melkkoeien	126	11	1386

Details van Emissie Punt: Hofstede loopstal (364)

Volgnr.	Code	Type	Aantal	Emissie	Totaal
1	A3	Vrouwelijk jongvee	15	3.9	58.5
2	A2	Zoogkoeien	6	5.3	31.8

