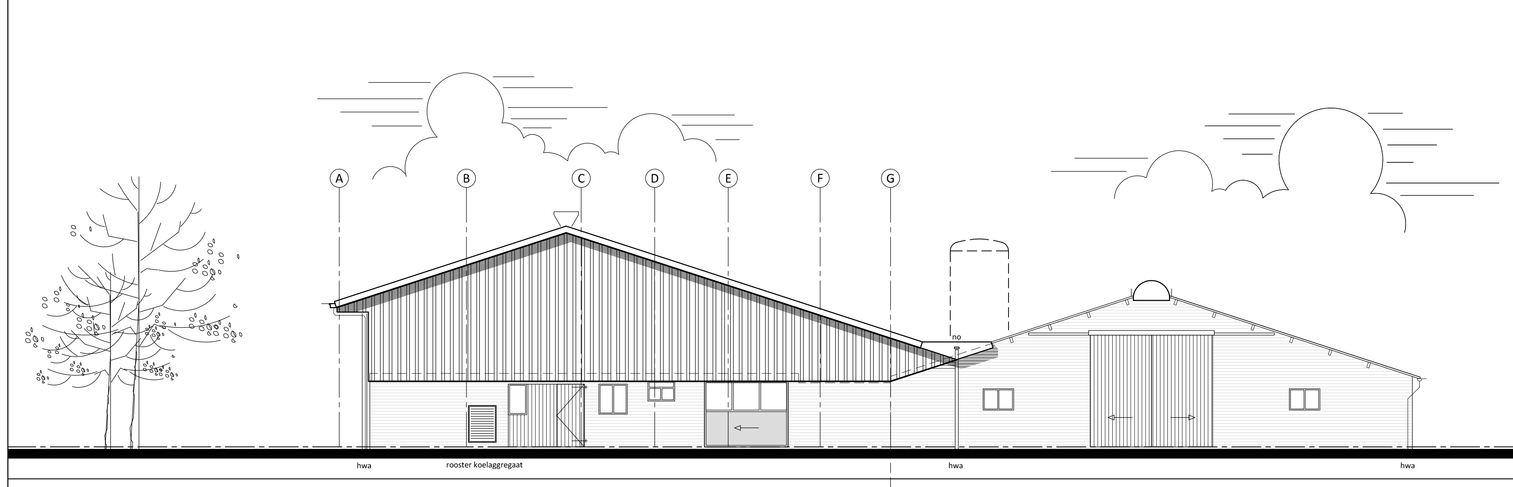

voorgevel

Nieuw ◀▶ Bestaand

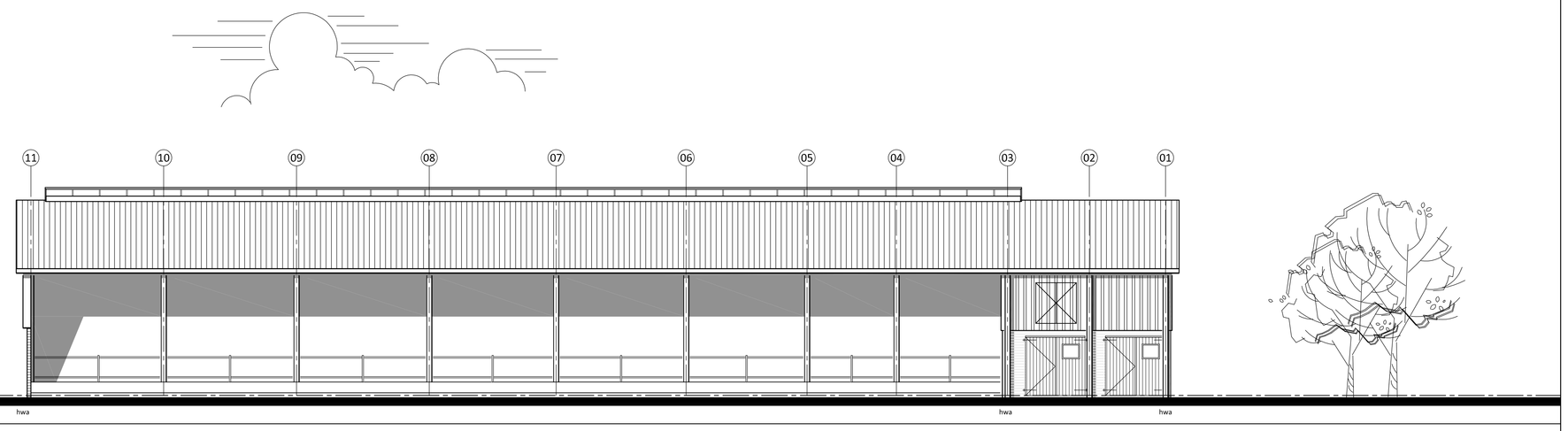

linkergevel

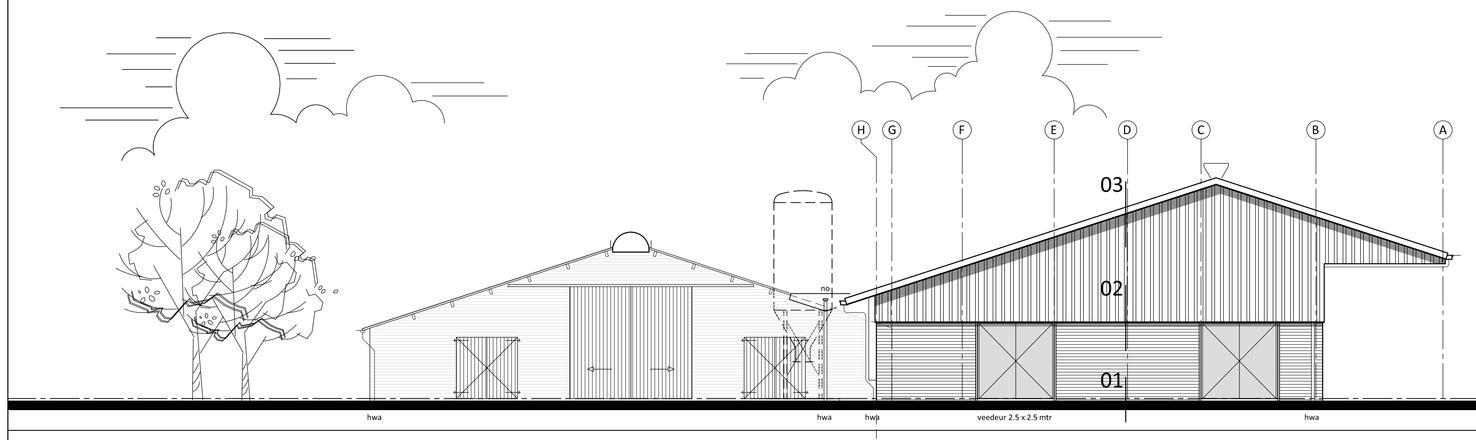

achtergevel

Bestaand ◀▶ Nieuw

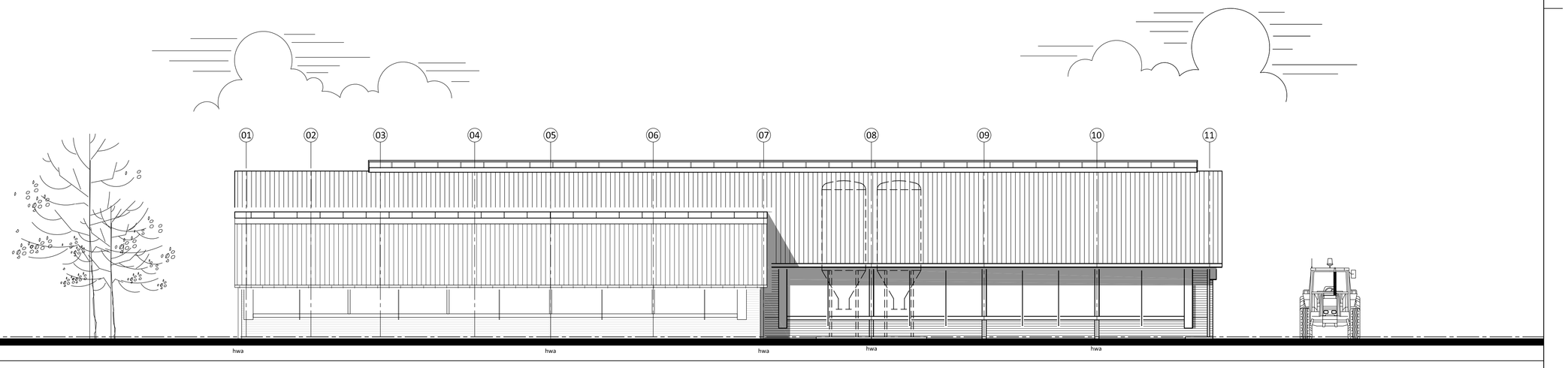

rechtergevel

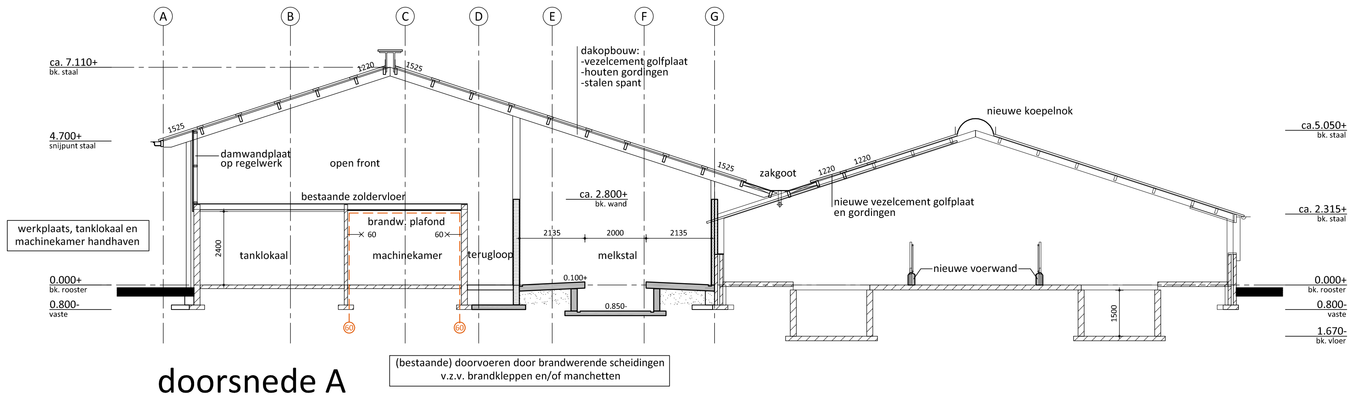

doorsnede A

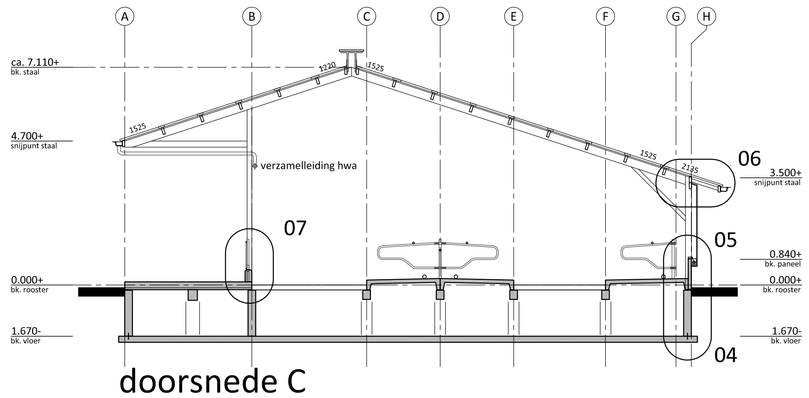

doorsnede C

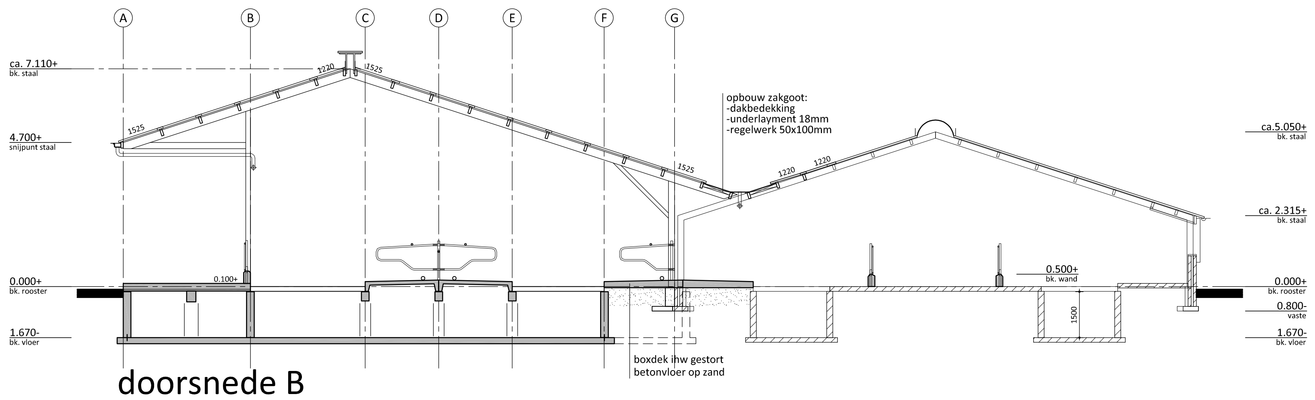

doorsnede B

Renvooi algemeen

- alle hout-, beton- en staalconstructies volgens constructeur
- maten van bestaande situatie in het werk controleren
- gebruiksfunctie: lichte industrie voor het bedrijfsmatig houden van dieren

Kleur- en materiaalstaat

gevelelementen	betonelementen, baksteenmotief	rood genuanceerd
deurkozijnen	staal, verzinkt	naturel
deuren	sandwick, vlak in frame	donker groen
topgevelbekleding	damwandprofielplaten	donker groen
dakbedekking	vezelcement golfplaten	antraciet zwart
windveer	gezet staal	wit
windbreekgaas	kunststof	zwart
gordijn	kunststof	zwart/transparant
goot	aluminium	grijs
hwa	kunststof	grijs

rombōu

opdrachtgever: Vof Gr. Roessink Gr. Tjooitink
Lankhorsterstraat 3
7255 LB Hengelo (Gld)
Tel. (0575) 462 743

project: uitbreiding melkveebedrijf aan de Lankhorsterstraat 3 te Hengelo (Gld)

onderdeel: Gewijzigde toestand gevels en doorsneden

bladnummer: BO-20

intake	112-55358
schaal	1:100
papierformaat	A0
auteur	jc
architect	-
registratienr	-
fase	vergunning
datum	13-07-2015
gewijzigd A	-
gewijzigd B	-
gewijzigd C	-
gewijzigd D	-

Zwartewaterallee 14
Postbus 240
8000 AE Zwolle
t (088) 888 66 61
f (088) 888 66 62
info@rombou.nl
www.rombou.nl