

BESLUIT NATUURBESCHERMINGSWET 1998 VAN GEDEPUTEERDE STATEN VAN  
GELDERLAND

---

Artikel 19d en 19e

**Datum besluit** : 22 september 2015  
**Onderwerp** : Natuurbeschermingswet 1998 - 2015-007882 - gemeente Berkelland  
**Activiteit** : het in werking hebben van een rund- en vleespluimveehouderij aan de  
Slemphutterweg 20, 7152 CR Eibergen  
**Verlenen/weigeren** : verlenen vergunning

**Aanvrager** : Maatschap J.W.M. Roelvink-Kok en H.J.B. Roelvink  
**Zaaknummer** : 2015-007882

Beslissing van GEDEPUTEERDE STATEN VAN GELDERLAND op het verzoek van Maatschap J.W.M. Roelvink-Kok en H.J.B. Roelvink, Slemphutterweg 20 te Eibergen, hierna te noemen aanvrager, van 2 juni 2015 om een vergunning in het kader van de Natuurbeschermingswet 1998, hierna de Nbw 1998.

### **Aanvraag en procesverloop**

De aanvraag voorziet in het in werking hebben van een rund- en vleespluimveehouderij. De inrichting is gelegen op ongeveer 8.000 meter van het Natura 2000-gebied 'Korenburgerveen', op ongeveer 12.600 meter van het Natura 2000-gebied 'Willinks Weust', op ongeveer 13.300 meter van het Natura 2000-gebied 'Bekendelle', op ongeveer 15.300 meter van het Natura 2000-gebied 'Stelkampsveld' en op ongeveer 17.600 meter van het Natura 2000-gebied 'Wooldse Veen'.

Voor de beoordeling van de aanvraag is het aanvraagformulier Nbw 1998 agrarische bedrijven inclusief bijlagen, d.d. 29 mei 2015, gebruikt.

Het ontwerpbesluit heeft gedurende zes weken ter inzage gelegen. Wij hebben binnen deze termijn geen zienswijzen ontvangen.

Op deze vergunningaanvraag is afdeling 3.4 van de Algemene wet bestuursrecht van toepassing verklaard.

### **Besluit**

Gedeputeerde Staten van Gelderland;  
Gelet op de artikelen 16, 19d, 19e en 43 van de Nbw 1998;

#### **HEBBEN BESLOTEN**

Maatschap J.W.M. Roelvink-Kok en H.J.B. Roelvink een vergunning conform de beschrijving in de aanvraag te **verlenen** onder het volgende voorschrift:

- 1 Deze vergunning dient op het bedrijf aanwezig te zijn.

### **Beoordeling van de aanvraag**

De aanvraag betreft een rund- en vleespluimveehouderij waarbij, ten opzichte van de milieuvergunde situatie het aantal rundvee met 38 stuks afneemt. Na vergunning worden er 182 stuks rundvee en 35.600 vleeskuikens gehouden.

De mogelijk schadelijke effecten op de instandhoudingsdoelstellingen worden uitsluitend veroorzaakt door stikstofdepositie. Voor dit bedrijf is niet eerder een vergunning danwel een verklaring van geen bedenkingen (hierna vvgb) op grond van de Nbw 1998 verleend

Mogelijke effecten kunnen optreden op de Natura 2000-gebieden 'Korenburgerveen', 'Willinks Weust', 'Bekendelle', 'Stelkampsveld' en 'Wooldse Veen'. De instandhoudingsdoelstellingen van de voor deze aanvraag relevante Natura 2000-gebieden zijn vermeld in bijlage 1.

#### *Toetsing Depositie*

Binnen de Natura 2000-gebieden zijn verschillende habitattypen aanwezig. Deze hebben een kritische depositiewaarde. Als de ammoniakdepositie boven deze waarde uitkomt, kunnen er soorten verdwijnen die kenmerkend zijn voor deze habitattypen.

Nu sprake is van een wijziging van de bestaande activiteit kan, ondanks de te treffen maatregelen, een depositietoename op de stikstofgevoelige habitattypen per saldo niet op voorhand worden uitgesloten.

De uitspraak van de Afdeling Bestuursrechtspraak van de Raad van State van 13 november 2013 (uitspraak 201211640/1/R2) heeft er toe geleid dat bestaande rechten als volgt worden vastgelegd:

Wanneer voor een veehouderij na de referentiedatum (7 december 2004 voor Habitatrichtlijngebieden, 24 maart 2000 voor Vogelrichtlijngebieden) een situatie is vergund of gemeld waarin de ammoniakemissie lager is dan in de situatie op de referentiedatum, wordt uitgegaan van de situatie met de laagste ammoniakemissie. In alle andere gevallen wordt uitgegaan van de laatst vergunde of gemelde situatie op de referentiedatum.

Voor de inrichting zijn de onderstaande vergunningen verleend:

**Tabel 1 Vergunningenhistorie**

Vergunning	Datum	Emissie (kg)
Wet milieubeheer	10 maart 1998	2.981,5
Wet milieubeheer	18 januari 2005	3.350,0
Wet milieubeheer	30 november 2010	3.336,0

Op grond hiervan stellen wij vast dat ten tijde van de plaatsing als Habitatrichtlijngebied op de lijst van gebieden van communautair belang danwel de aanwijzing in het kader van de Vogelrichtlijn nationale toestemming was verleend.

Voor het bedrijf is geen situatie vergund of gemeld waarin de ammoniakemissie lager is dan in de situatie op de referentiedatum.

In tabel 2 is de vergunde en de aangevraagde veebezetting weergegeven. In tabel 3 is de depositie van de vergunde en de aangevraagde situatie weergegeven.

**Tabel 2 Veebezetting**

Vergunde veebezetting op 7 december 2004		
Diersoort	Rav-code	Aantal
Vleeskuikens	E5.100	31.650
Melk- en kalfkoeien, beweiden	A1.100.1	35
Vrouwelijk jongvee < 2 jaar	A3	30

Aangevraagde veebezetting		
Diersoort	Rav-code / BWL	Aantal
Vleeskuikens	E5.10 / BWL2009.14.V3	35.600
Fokstieren en overig rundvee > 2 jaar	A7	182

**Tabel 3 NH<sub>3</sub>-depositie van het bedrijf in mol/ha/jr**

Habitatype / Rand Natura 2000-gebied	Depositie		
	Vergund op 7-12-2004	Aange- vraagd	Vershil
<b>Korenburgerveen</b>			
H7120ah Herstellende hoogvenen (actief hoogveen)	0,5	0,5	-
H7140_A Trilvenen	0,5	0,5	-
H3130 Zwakgebufferde vennen	0,4	0,4	-
H6230 Heischrale graslanden	0,4	0,4	-
H6410 Blauwgraslanden	0,4	0,4	-
H7110_B Actief hoogveen (heideveentjes)	0,4	0,4	-
H7210 Galigaanmoerassen	0,4	0,4	-
H91E0_C Beekbegeleidende alluviale bossen	0,4	0,4	-
<b>Willinks Weust</b>			
Rand	0,3	0,3	-
<b>Bekendelle</b>			
Rand	0,2	0,2	-
<b>Stelkampsveld</b>			
Rand	0,2	0,2	-
<b>Wooldse Veen</b>			
Rand	0,2	0,2	-

Uit tabel 3 blijkt dat in de aangevraagde situatie ten opzichte van de vergunde situatie op 7 december 2004 sprake is van een gelijkblijvende stikstofdepositie op de stikstofgevoelige habitattypen. Nu de aangevraagde depositie in vergelijking tot de vergunde depositie ten tijde van de aanwijzing van de Natura 2000-gebieden niet toeneemt, achten wij significant negatieve effecten uitgesloten.

Aangezien voor dit bedrijf niet eerder een vergunning of een vvgb op grond van de Nbw 1998 is verleend, is verlening van de vergunning mogelijk voor zover vereisten op economisch, sociaal en cultureel gebied, alsmede regionale en lokale belangen zich hier niet tegen verzetten. Niet is gebleken dat deze belangen vergunningverlening in de weg staan.

### Conclusie

Uit de bij de aanvraag behorende stukken blijkt dat dit bedrijf vóór de plaatsing als Habitatrictlijngebied op de lijst van communautair belang dan wel de aanwijzing in het kader van de Vogelrichtlijn beschikte over een nationale toestemming. De aangevraagde depositie overschrijdt de depositie van deze nationale toestemming niet. Gelet hierop is voor de aangevraagde activiteit geen passende beoordeling vereist. Nu tevens de belangen zoals vermeld in artikel 19 e sub c Nbw 1998 niet aan de orde zijn, kan de vergunning worden verleend.

Namens Gedeputeerde Staten van Gelderland,

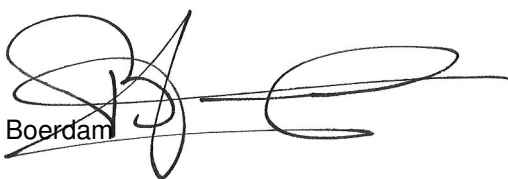
H. Boerdam 

Belanghebbenden kunnen binnen zes weken na dagtekening van het besluit hiertegen beroep instellen bij de Afdeling bestuursrechtspraak van de Raad van State (Postbus 20019, 2500 EA 's-Gravenhage).

Zij die partij zijn in de hoofdzaak kunnen bij de voorzitter van de Afdeling bestuursrechtspraak een verzoek indienen om een voorlopige voorziening te treffen.

Voor het behandelen van het beroepschrift en voor het behandelen van een verzoek om een voorlopige voorziening wordt griffierecht geheven. Over de hoogte en de wijze van betaling van het griffierecht kunt u informatie verkrijgen bij de Raad van State, telefoonnummer (070) 426 44 26.

bijlagen:

- Bijlage 1: Instandhoudingsdoelstellingen
- Bijlage 2: AAgro-Stacksberekening vergunde situatie 7 december 2004
- Bijlage 3: AAgro-Stacksberekening aangevraagde situatie

**BIJLAGE 1: Instandhoudingsdoelstellingen van de voor deze aanvraag relevante Natura 2000-gebieden**

***Korenburgerveen (Habitatrichtlijn)***

**Aanwijzing en aanmelding:**

Het gebied Korenburgerveen is op 20 mei 2003 aangemeld als speciale beschermingszone krachtens de Habitatrichtlijn (92/43/EEG). Op 7 december 2004 heeft de Europese Commissie de communautaire lijst vastgesteld op basis waarvan Nederland het gebied moet aanwijzen.

Het gebied is op 7 mei 2013 aangewezen.

In onderstaande tabel staan de voor NH<sub>3</sub> gevoelige instandhoudingsdoelstellingen voor het Natura 2000-gebied Korenburgerveen.

**Tabel 1 Instandhoudingsdoelen (bron: aanwijzingsbesluit Korenburgerveen)**

(=behouddoelstelling; > ontwikkeldoelstelling; =( <) behouddoelstelling maar achteruitgang toegestaan ten gunste van specifieke ontwikkeldoelstelling)

<b>Habitattypen</b>	<b>Doelstelling oppervlakte</b>	<b>Doelstelling kwaliteit</b>
H4010A Vochtige heiden op zandgronden	=	=
H6410 Blauwgraslanden	>	>
H7120 Herstellende hoogvenen	=( <)	>
H7210 Galigaanmoerassen <sup>1</sup>	=	=
H91D0 Hoogveenbossen <sup>1</sup>	=	>
H91E0C Beekbegeleidende alluviale bossen <sup>1</sup>	=	>

<sup>1</sup>Prioritair habitattype

***Willinks Weust (Habitatrichtlijn)***

**Aanwijzing en aanmelding**

Op 20 mei 2003 is het gebied in zijn geheel aangemeld als speciale beschermingszone krachtens de Habitatrichtlijn (92/43/EEG). Op 7 december 2004 heeft de Europese Commissie de communautaire lijst vastgesteld op basis waarvan Nederland het gebied moet aanwijzen.

Het gebied is op 7 mei 2013 aangewezen. De aanwijzing als staatsnatuurmonument is hiermee van rechtswege komen te vervallen.

In onderstaande tabel staan de voor NH<sub>3</sub> gevoelige instandhoudingsdoelstellingen voor het Natura 2000-gebied Willinks Weust.

**Tabel 1 Instandhoudingsdoelstellingen (bron: aanwijzingsbesluit Willinks Weust)**

(= behouddoelstelling; > ontwikkeldoelstelling)

<b>Habitattypen</b>	<b>Doelstelling oppervlakte</b>	<b>Doelstelling kwaliteit</b>
H5130 Jeneverbesstruwelen	=	>
H6230 Heischrale graslanden <sup>1</sup>	>	>
H6410 Blauwgraslanden	>	=
H9120 Beuken-eikenbossen met hulst	=	=
H9160A Eiken-haagbeukenbossen	=	>

<sup>1</sup>Prioritair habitattype

**Bekendelle (Habitatrichtlijn)**

**Aanwijzing en aanmelding**

Het gebied Bekendelle is op 20 mei 2003 aangemeld als speciale beschermingszone krachtens de Habitatrichtlijn (92/43/EEG). Op 7 december 2004 heeft de Europese Commissie de communautaire lijst vastgesteld op basis waarvan Nederland het gebied moet aanwijzen.

Het gebied is op 7 mei 2013 aangewezen.

In onderstaande tabel staan de voor NH<sub>3</sub> gevoelige instandhoudingsdoelstellingen voor het Natura 2000-gebied Bekendelle.

**Tabel 1 Instandhoudingsdoelstellingen (bron: aanwijzingsbesluit Bekendelle)**  
(= behouddoelstelling; > ontwikkeldoelstelling)

<b>Habitattypen</b>	<b>Doelstelling oppervlakte</b>	<b>Doelstelling kwaliteit</b>
H9120 Beuken-eikenbossen met hulst	=	>
H9160 Eiken-haagbeukenbossen	>	>
H91E0C Beekbegeleidende alluviale bossen <sup>1</sup>	=	>

<sup>1</sup>Prioritair habitatype

**Stelkampsveld (Habitatrichtlijn)**

**Aanwijzing en aanmelding**

Het gebied Stelkampsveld is op 20 mei 2003 aangemeld als speciale beschermingszone krachtens de Habitatrichtlijn (92/43/EEG). Op 7 december 2004 heeft de Europese Commissie de communautaire lijst vastgesteld op basis waarvan Nederland het gebied moet aanwijzen.

Het gebied is op 7 mei 2013 aangewezen.

In onderstaande tabel staan de voor NH<sub>3</sub> gevoelige instandhoudingsdoelstellingen voor het Natura 2000-gebied Stelkampsveld.

**Tabel 1 Instandhoudingsdoelen (bron: aanwijzingsbesluit Stelkampsveld)**  
(= behouddoelstelling; > ontwikkeldoelstelling)

<b>Habitattypen</b>	<b>Doelstelling oppervlakte</b>	<b>Doelstelling kwaliteit</b>
H3130 Zwakgebufferde vennen	>	>
H4010A Vochtige heiden op zandgronden	>	>
H4030 Droge heiden	=	=
H6230 Heischrale graslanden <sup>1</sup>	>	>
H6410 Blauwgraslanden	>	=
H7150 Pioniervegetaties met snavelbiezen	>	>
H7230 Kalkmoerassen	>	>
H91E0C Beekbegeleidende alluviale bossen <sup>1</sup>	>	>

<sup>1</sup>Prioritair habitatype

**Wooldse Veen (Habitatrichtlijn)**

**Aanwijzing en aanmelding:**

Het gebied Wooldse Veen is op 20 mei 2003 aangemeld als speciale beschermingszone krachtens de Habitatrichtlijn (92/43/EEG). Op 7 december 2004 heeft de Europese Commissie de communautaire lijst vastgesteld op basis waarvan Nederland het gebied moet aanwijzen.

Het gebied is op 7 mei 2013 aangewezen en op 11 juni 2014 gewijzigd.

In onderstaande tabel staan de voor NH<sub>3</sub> gevoelige instandhoudingsdoelstellingen voor het Natura 2000-gebied Wooldse Veen.

**Tabel 1 Instandhoudingsdoelstellingen (bron: aanwijzingsbesluit Wooldse Veen)**

(= behouddoelstelling; > ontwikkeldoelstelling; =( <) behouddoelstelling maar achteruitgang toegestaan ten gunste van specifieke ontwikkeldoelstelling)

<b>Habitattypen</b>	<b>Doelstelling oppervlakte</b>	<b>Doelstelling kwaliteit</b>
H7120 Herstellende hoogvenen	=( <)	>
H7110 Actieve hoogvenen	>	>
H 91D0 Hoogveenbossen <sup>1</sup>	=	=

<sup>1</sup>Prioritair habitatype



**BIJLAGE 2: AAgro-Stacksberekening vergunde situatie 7 december 2004**

Naam van de berekening: Berekening GL vergund

Gemaakt op: 26-05-2015 15:54:42

Zwaartepunt X: 244,500 Y: 454,000

Cluster naam: Roelvink-Kok, Slemphutterweg 20, Eibergen

Berekende ruwheid: 0,17 m

**Emissie Punten:**

Volgnr.	BronID	X-coord.	Y-coord.	Hoogte	Gem.geb. hoogte	Diam.	Uittr. snelheid	Emissie
1	Stal 1	244 546	453 990	1,5	1,5	0,5	0,40	27
2	Stal 4	244 500	454 000	1,5	1,5	0,5	0,40	47
3	Stal 5	244 520	453 968	1,5	1,5	0,5	0,40	20
4	Stal 7	244 509	454 020	1,5	1,5	0,5	0,40	356
5	Stal 8	244 513	454 048	5,2	3,7	0,6	4,00	2 532

**Gevoelige locaties:**

Volgnummer	Naam	X coördinaat	Y coördinaat	Depositie
1	1 Korenburgerveen	242 971	446 103	0,48
2	1.1 herstellende hoo	242 620	446 108	0,47
3	1.2 overgangs- en tr	242 741	445 161	0,41
4	1.3 zwakgebufferde v	242 747	445 106	0,41
5	1.4 heischrale grasl	243 031	445 022	0,41
6	1.5 blauwgraslanden	243 056	444 994	0,41
7	1.6 actieve hoogvene	242 033	445 068	0,40
8	1.7 galigaanmoerasse	242 471	444 843	0,39
9	1.8 vochtige alluvia	243 017	444 903	0,40
10	2 Willinks Weust	250 352	442 764	0,25
11	3 Bekendelle	245 156	440 661	0,24
12	4 Stelkampsveld	230 025	458 758	0,18
13	5 Wooldse Veen	245 587	436 907	0,16
14	6 Uiterwaarden IJsse	212 030	456 232	0,05

**Details van Emissie Punt: Stal 1 (25375)**

Volgnr.	Code	Type	Aantal	Emissie	Totaal
1	a 3	Jongvee	7	3.9	27.3

**Details van Emissie Punt: Stal 4 (25378)**

Volgnr.	Code	Type	Aantal	Emissie	Totaal
1	a 3	Jongvee	5	3.9	19.5
2	a 3	Jongvee	7	3.9	27.3

**Details van Emissie Punt: Stal 5 (25379)**

Volgnr.	Code	Type	Aantal	Emissie	Totaal
1	a 3	Jongvee	5	3.9	19.5

**Details van Emissie Punt: Stal 7 (25381)**

Volgnr.	Code	Type	Aantal	Emissie	Totaal
1	a 1.100.1	Melkkoeien	35	9.5	332.5
2	a 3	Jongvee	6	3.9	23.4

**Details van Emissie Punt: Stal 8 (25382)**

Volgnr.	Code	Type	Aantal	Emissie	Totaal
1	e 5.1001	Vleeskuikens	31650	0.08	2532

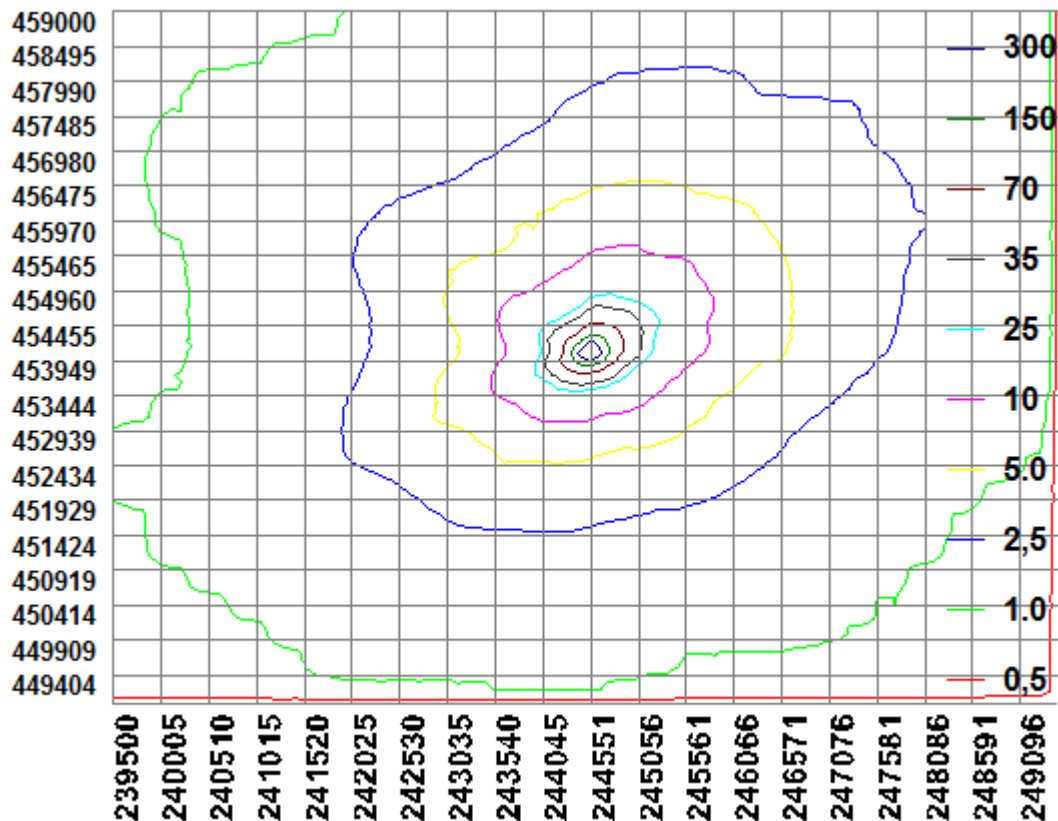

**BIJLAGE 3: AAgro-Stacksberekening aangevraagde situatie**

Naam van de berekening: Berekening aanvraag GL 2975 kg  
 Gemaakt op: 26-05-2015 16:41:14  
 Zwaartepunt X: 244,500 Y: 454,000  
 Cluster naam: Roelvink-Kok, Slemphutterweg 20, Eibergen  
 Berekende ruwheid: 0,17 m

**Emissie Punten:**

Volgnr.	BronID	X-coord.	Y-coord.	Hoogte	Gem.geb. hoogte	Diam.	Uittr. snelheid	Emissie
1	Stal 7	244 509	454 020	1,5	1,5	0,5	0,40	1 729
2	Stal 8	244 513	454 048	1,5	1,5	0,5	0,40	1 246

**Gevoelige locaties:**

Volgnummer	Naam	X coördinaat	Y coördinaat	Depositie
1	1 Korenburgerveen	242 971	446 103	0,48
2	1.1 herstellende hoo	242 620	446 108	0,48
3	1.2 overgangs- en tr	242 741	445 161	0,41
4	1.3 zwakgebufferde v	242 747	445 106	0,41
5	1.4 heischrale grasl	243 031	445 022	0,41
6	1.5 blauwgraslanden	243 056	444 994	0,41
7	1.6 actieve hoogvene	242 033	445 068	0,40
8	1.7 galigaanmoerasse	242 471	444 843	0,39
9	1.8 vochtige alluvia	243 017	444 903	0,40
10	2 Willinks Weust	250 352	442 764	0,25
11	3 Bekendelle	245 156	440 661	0,24
12	4 Stelkampsveld	230 025	458 758	0,18
13	5 Wooldse Veen	245 587	436 907	0,16
14	6 Uiterwaarden IJsse	212 030	456 232	0,05

**Details van Emissie Punt: Stal 7 (25381)**

Volgnr.	Code	Type	Aantal	Emissie	Totaal
1	a 7	Overig rundvee	182	9.5	1729

Details van Emissie Punt: Stal 8 (25382)

Volgnr.	Code	Type	Aantal	Emissie	Totaal
1	e 5.10	Vleeskuikens	35600	0.035	1246

