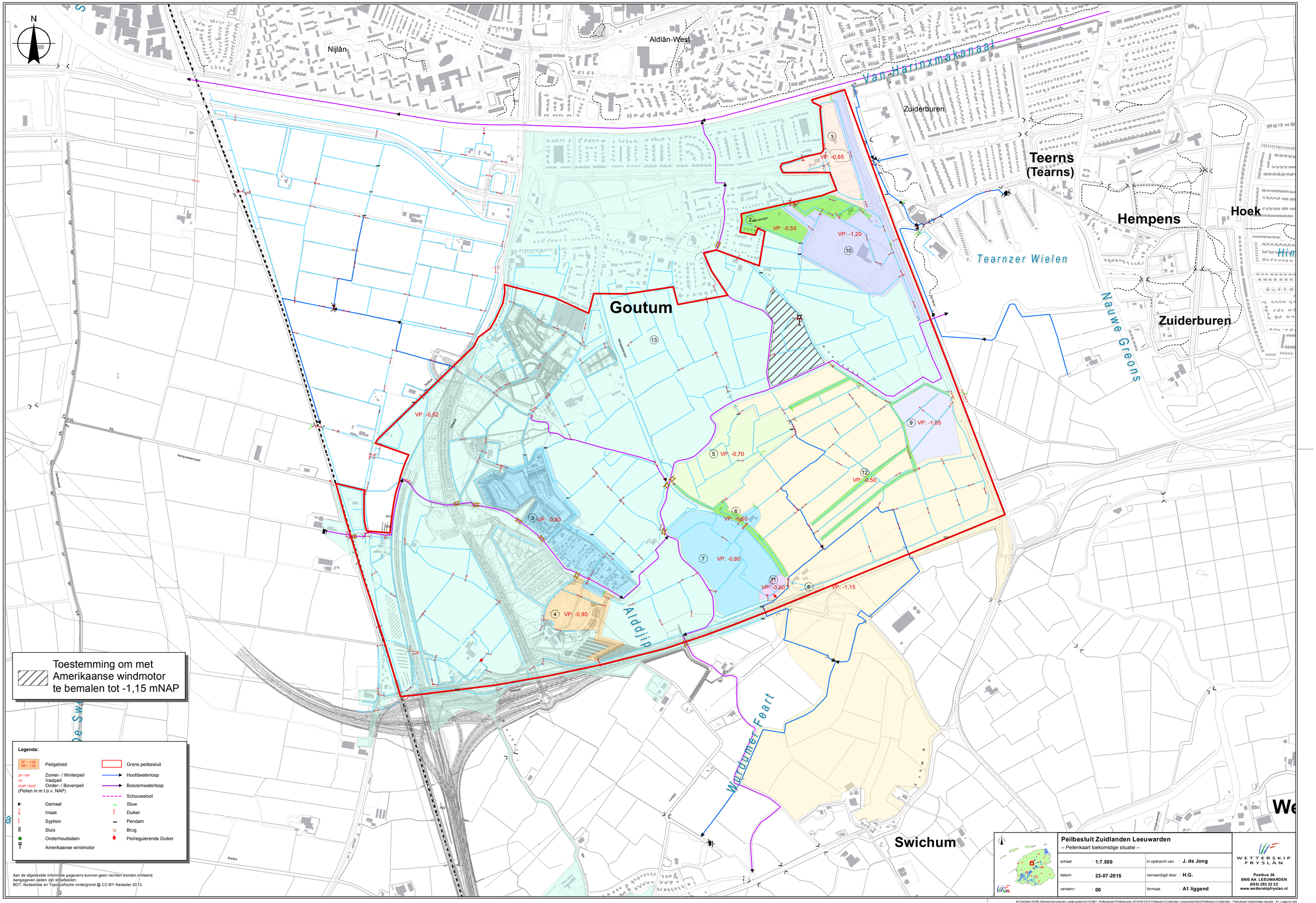
N
Nijlân
Aldlân-West
Van Harinxmakanaal
Zuiderburen
Teerns
(Tearns)
Hempens
Hoek
Tearnzer Wielen
Nauwe Greens
Zuiderburen
Goutum
VP: -0,85
VP: -0,50
VP: -1,20
VP: -0,52
VP: -1,05
VP: -0,70
VP: -0,50
VP: -0,60
VP: -0,80
VP: -0,80
VP: -0,60
VP: -1,15
VP: -0,90
Alddjip
Warkumer Feart
Swichum
Toestemming om met Amerikaanse windmotor te bemalen tot -1,15 mNAP
Legenda:
ZP: -1,05
WP: -1,20
Peilgebied
ZP / WP Zomer- / Winterpeil
VP Vastpeil
OvpP / BovP Onder- / Bovenpeil
(Peilen in m t.o.v. NAP)
Gemaal
Inlaat
Syphon
Sluis
Onderhoudsdam
Amerikaanse windmotor
Grens peilbesluit
Hoofdwaterloop
Boezemwaterloop
Schouwsloot
Stuw
Duiker
Pendam
Brug
Peilregulerende Duiker
Aan de afgebeelde informatie gegevens kunnen geen rechten worden ontleend.
Aangegeven peilen zijn streefpeilen.
BGT, Kadastrale en Topografische ondergrond @ CC-BY Kadaster 2013.
Peilbesluit Zuidlanden Leeuwarden
-- Peilenkaart toekomstige situatie --
schaal : 1:7.500
datum : 23-07-2015
versienr. : 00
in opdracht van : J. de Jong
vervaardigd door : H.G.
formaat : A1 liggend
WETTERSKIP FRYSLÂN
Postbus 36
8900 AA LEEUWARDEN
(058) 292 22 22
www.wetterskipfryslan.nl
M:\GisData\10306_Beheerinstrumenten_watersystemen\103061_Peilbesluiten\Peilbesluiten 2014\Wf 2014 Peilbesluit Zuidlanden Leeuwarden\Mxd\Peilbesluit Zuidlanden - Peilenkaart toekomstige situatie - A1_liggend.mxd