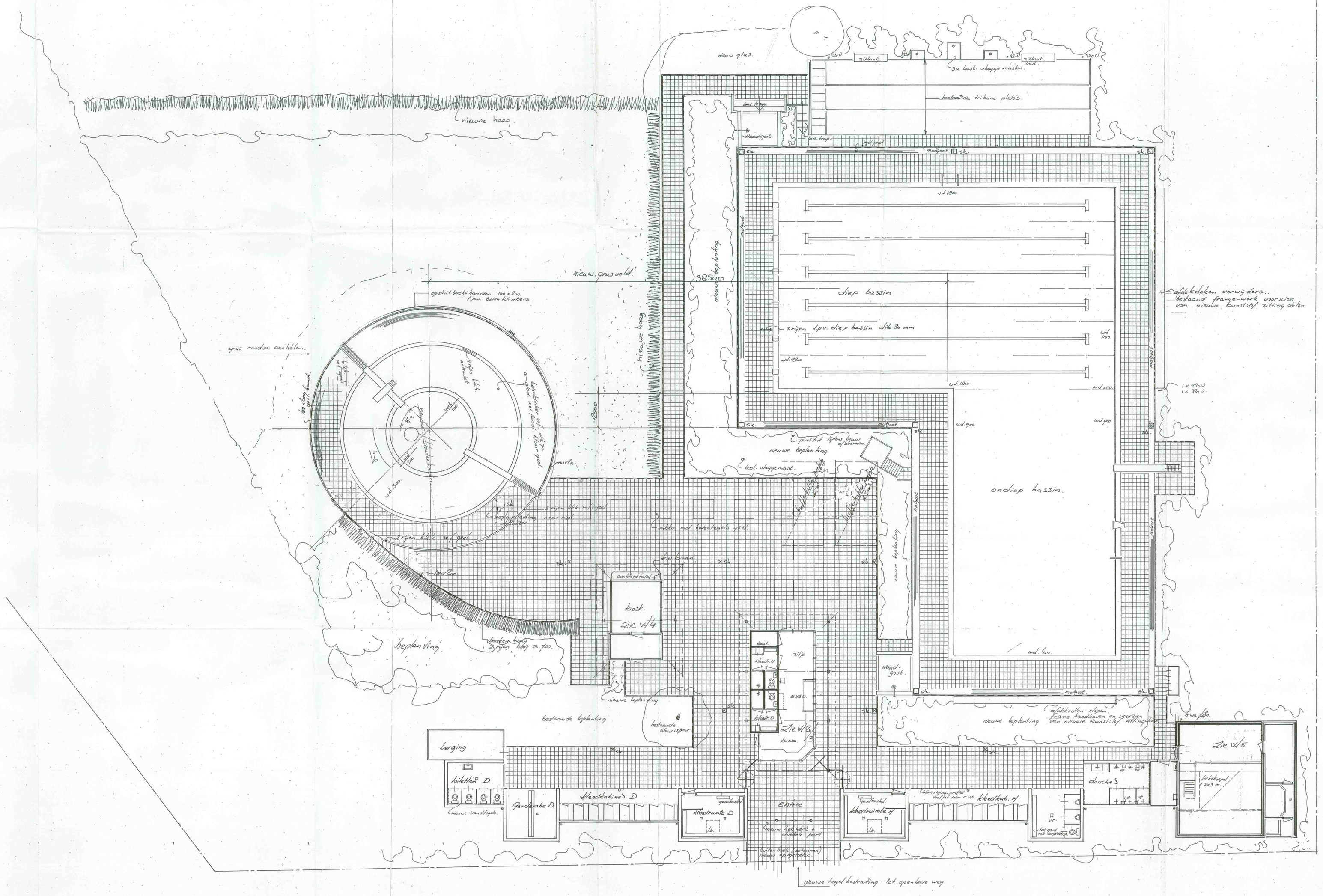

Behoort bij het besluit/schrijven van 20.3.2001
het hoofd van de afdeling Grondgebiedzaken
van de gemeente Steenderen.
Mij bekend, het hoofd voornoemd,

J. Tiecken.

A2 ARCHITEKTEN BV
Architektenburo Apeldoorn
Telefoon: 055-578 58 11
Telefax : 055-578 67 92

Hoofdstraat 39
7311 JT Apeldoorn
Postbus 10461
7301 GL Apeldoorn

projekt: Renovatie openlucht zwembad „Burgemeester Kruyff" te Steenderen

tekening: Werktekening platte grond gebouwen + terreinplan totaal over 2.

schaal:	getekend:	d.d.:	werk no.:	blad no.:
1:100	r.o.	18-11-2000	9801	W-6

gewijzigd: