

Behoort bij beschikking	
d.d.	17-09-2015
nr.(s)	ZK15000772
Medewerker Publiekszaken/vergunningen	
	

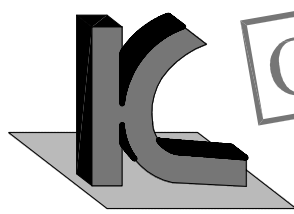

REVISIE:	OMSCHRIJVING:
0	D.D. 15-07-2015 (T.B.V. OMGEVINGSVERGUNNING)
A	
B	
C	

OMGEVINGSVERGUNNING



**KRAAK** BOUWTECHNISCH  
MANAGEMENTBURO B.V.

STOOFWEG 3  
4681 RK  
NIEUW-VOSSEMEER  
TEL. 0167 - 56 05 09  
FAX. 0167 - 56 09 10  
E-MAIL. info@kraakbv.nl

WERKNR. : 15046
SCHAAL : 1:10
AFM. : A4
GET. : W.B.
GEC. :
_____
_____
_____

PROJECT:	AANPASSING VAN DE BESTAANDE PANDEN GELEGEN AAN DE LANCASTERSTRAAT 2-4 TE STB.
OPDR.GEVER:	_____
	_____
	_____

TEK. NR.:
<b>T04</b>

## BOUWKUNDIGE PRINCIPE DETAILS

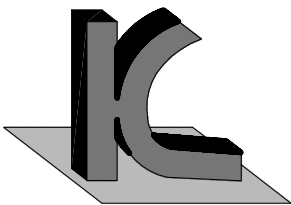
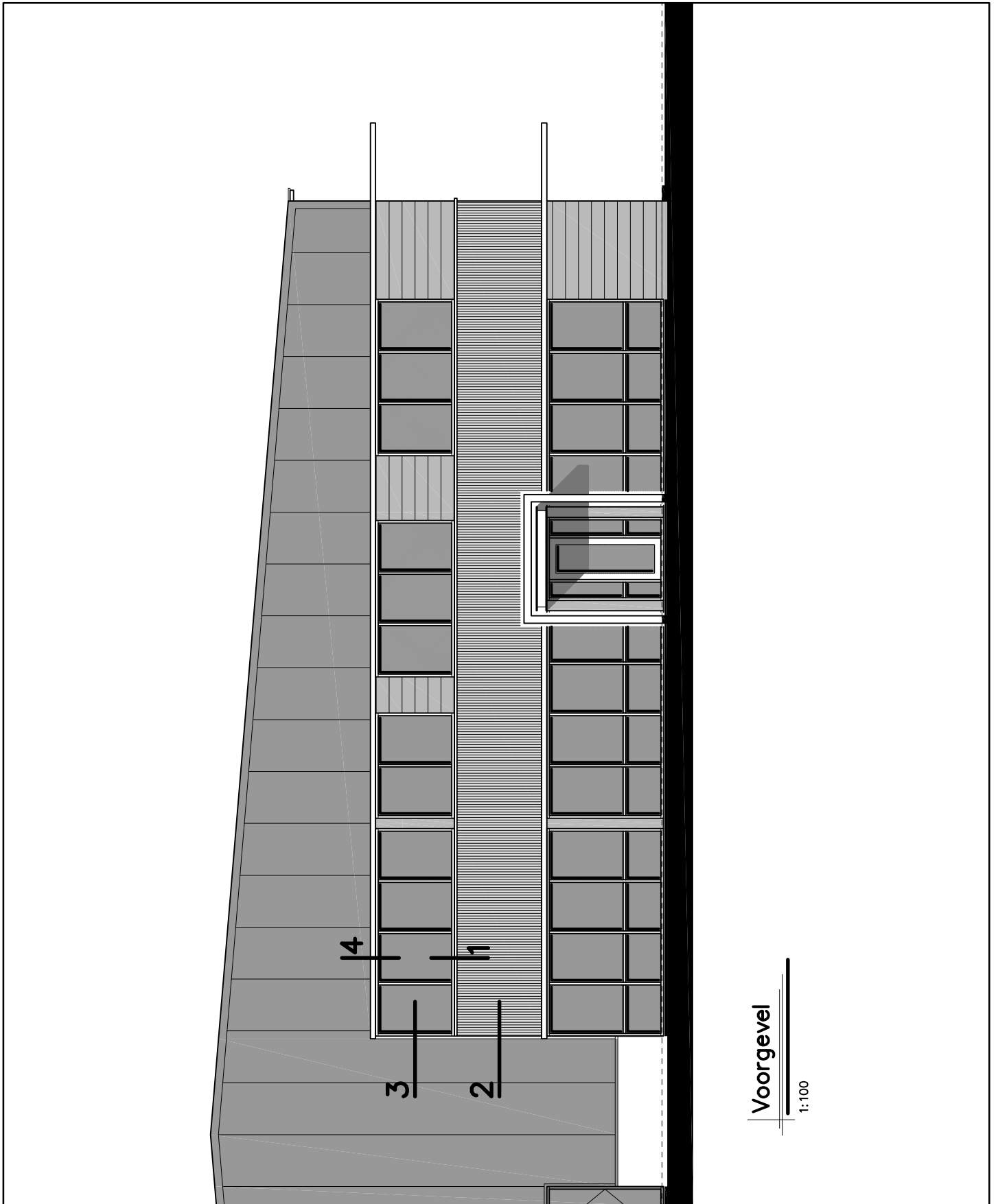

**KRAAK** BOUWTECHNISCH  
MANAGEMENTBURO B.V.

STOOFWEG 3  
4681 RK  
NIEUW-VOSSEMEER

TEL. 0167 - 56 05 09  
FAX. 0167 - 56 09 10  
E-MAIL. info@kraakbv.nl

WERKNR.: 15046

DATUM: 15-07-2015

As

bestaand kozijn

4 | 000+

o.k. kozijn

aluminium lekdorpel  
kleur conform beplating

nieuwe sandwichbeplating  
80mm pir

verticale golfplaat  
op omega profielen

BESTAANDE  
BEBOUWING

BESTAANDE  
BEBOUWING

bestaand raveelstaal

bestaande voorzetwand

Detail 1

1:10

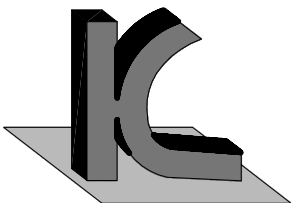

**KRAAK** BOUWTECHNISCH  
MANAGEMENTBURO B.V.

STOOFWEG 3  
4681 RK  
NIEUW-VOSSEMEER

TEL. 0167 - 56 05 09  
FAX. 0167 - 56 09 10  
E-MAIL. info@kraakbv.nl

WERKNR.: 15046

DATUM: 15-07-2015

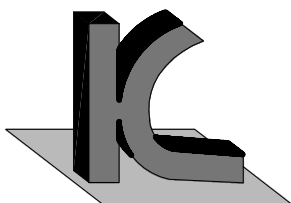
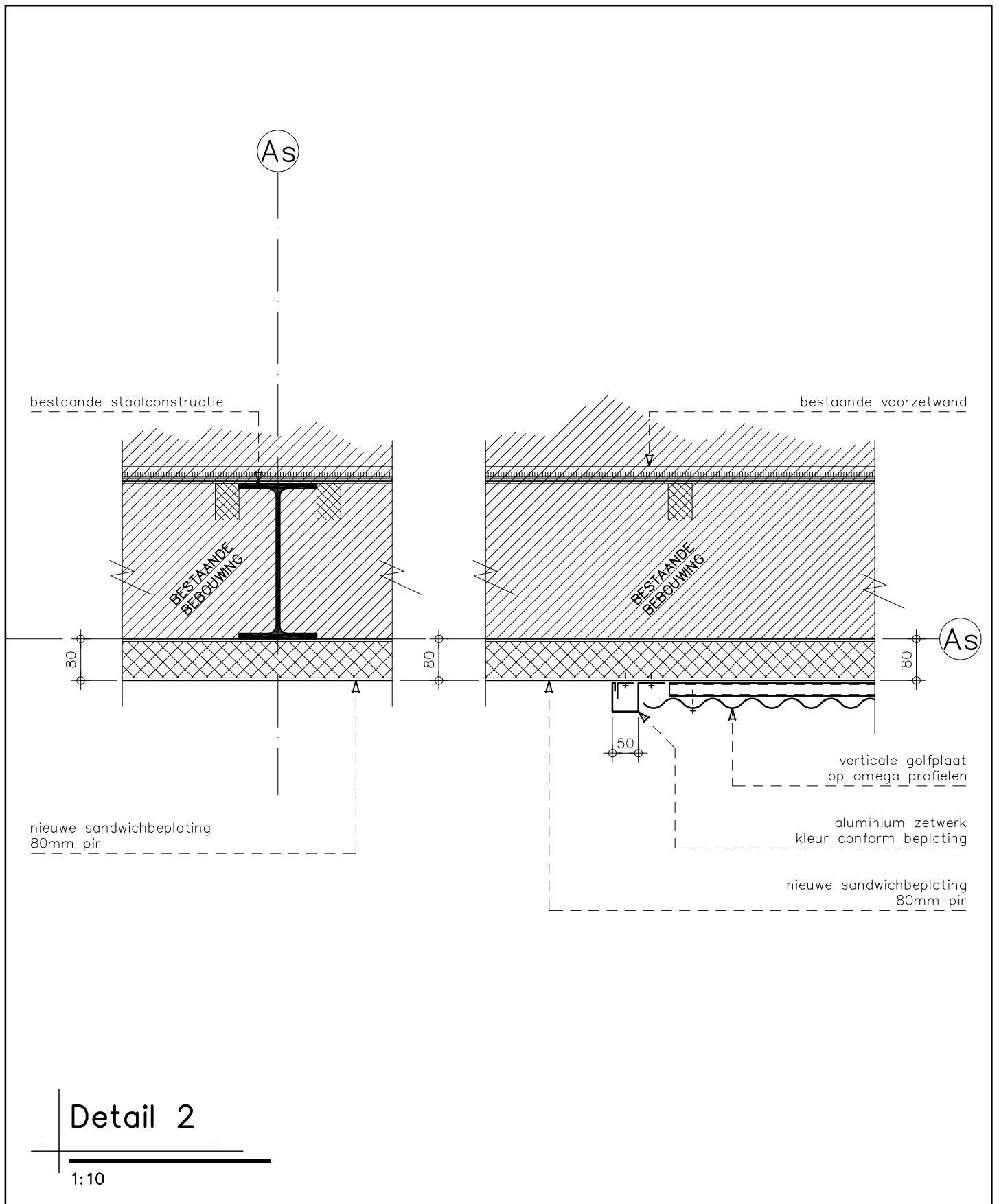

**KRAAK** BOUWTECHNISCH  
MANAGEMENTBURO B.V.

STOOFWEG 3  
4681 RK  
NIEUW-VOSSEMEER

TEL. 0167 - 56 05 09  
FAX. 0167 - 56 09 10  
E-MAIL. info@kraakbv.nl

WERKNR.: 15046

DATUM: 15-07-2015

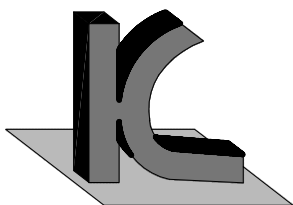
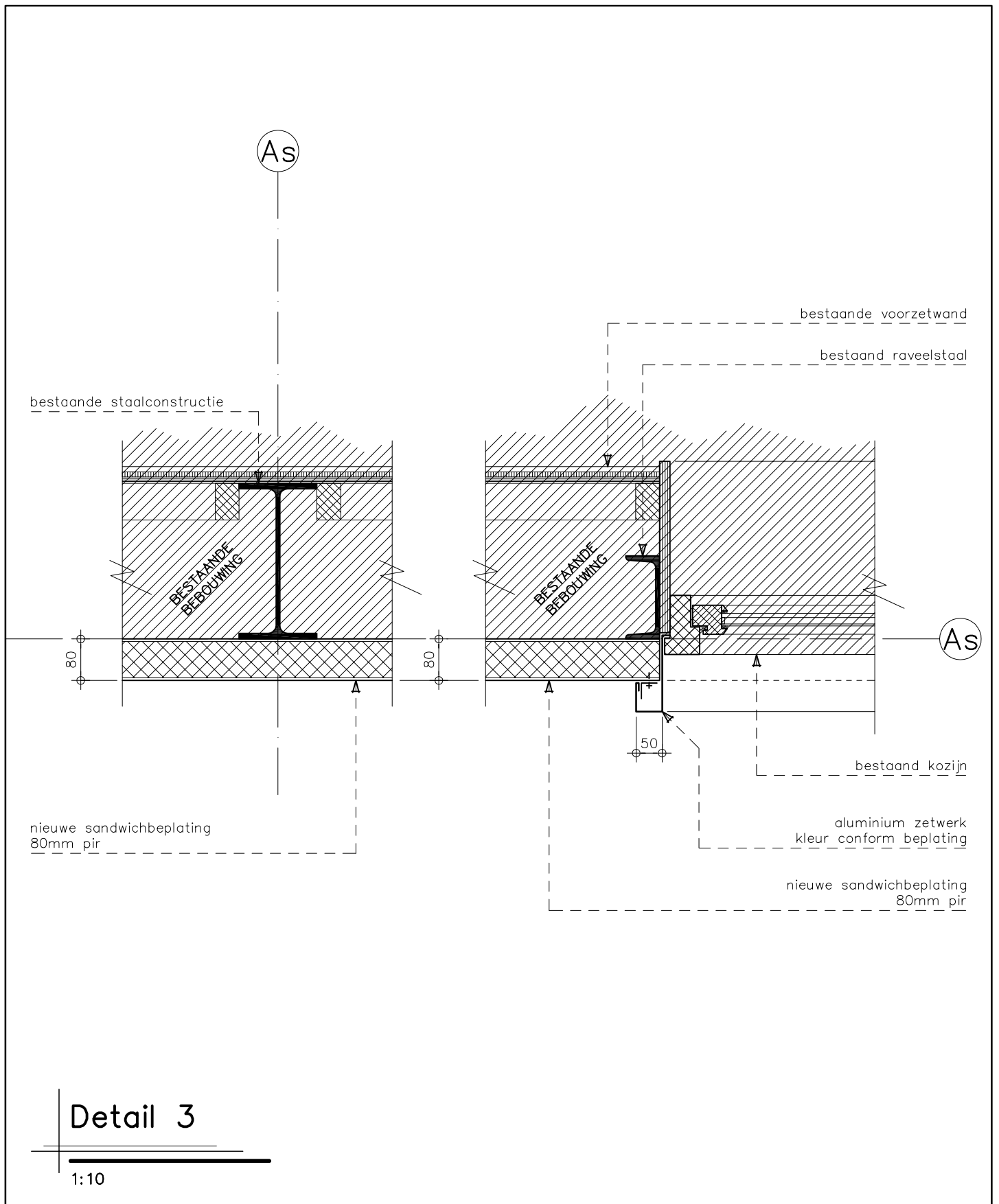

**KRAAK** BOUWTECHNISCH  
MANAGEMENTBURO B.V.

STOOFWEG 3  
4681 RK  
NIEUW-VOSSEMEER

TEL. 0167 - 56 05 09  
FAX. 0167 - 56 09 10  
E-MAIL. info@kraakbv.nl

WERKNR.: 15046

DATUM: 15-07-2015

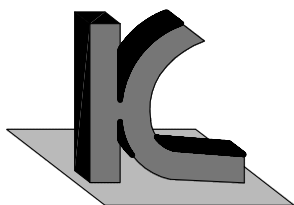
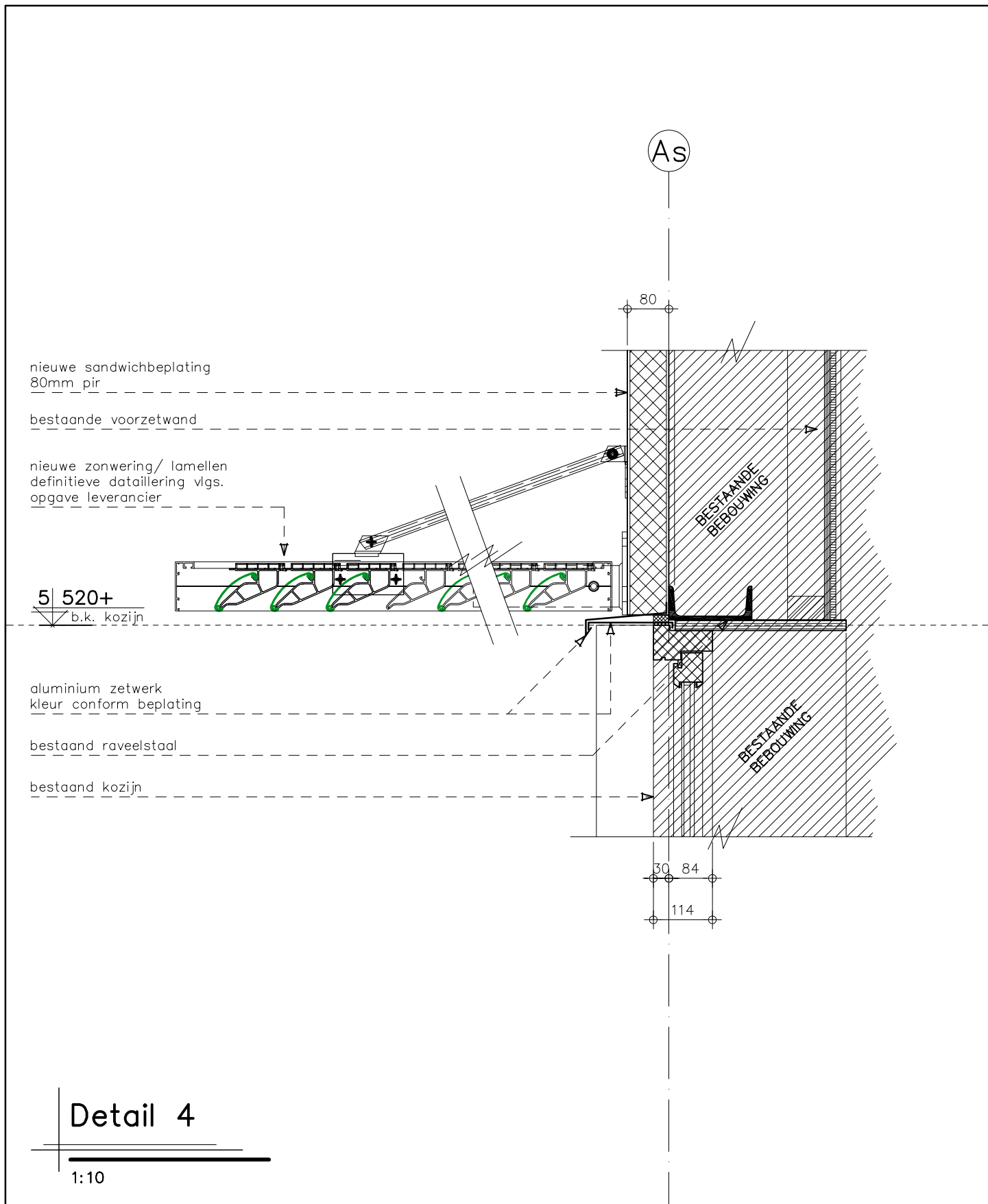

**KRAAK** BOUWTECHNISCH  
MANAGEMENTBURO B.V.

STOOFWEG 3  
4681 RK  
NIEUW-VOSSEMEER

TEL. 0167 - 56 05 09  
FAX. 0167 - 56 09 10  
E-MAIL. info@kraakbv.nl

WERKNR.: 15046

DATUM: 15-07-2015