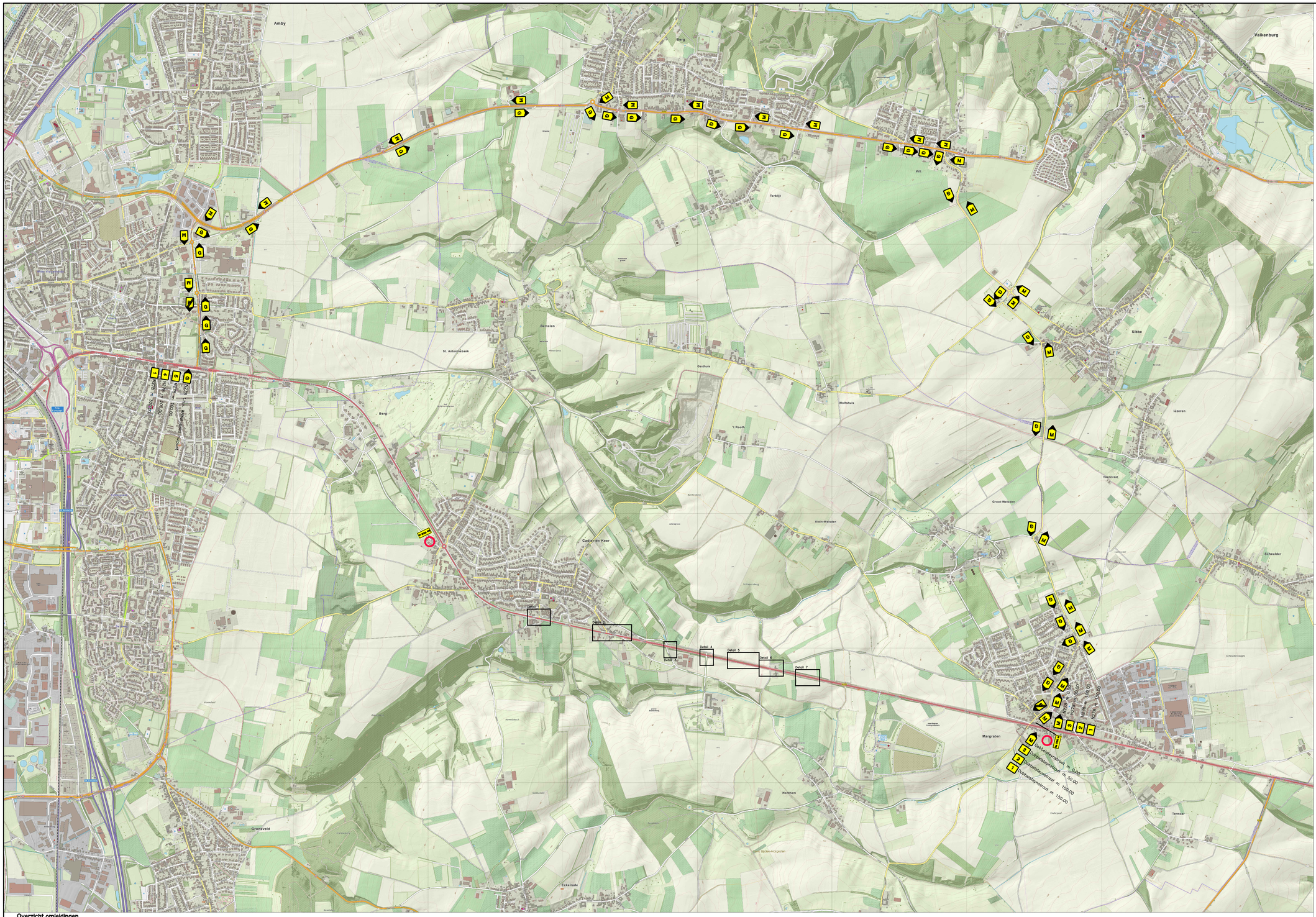

Overzicht omleidingen
Schaal 1:10.000

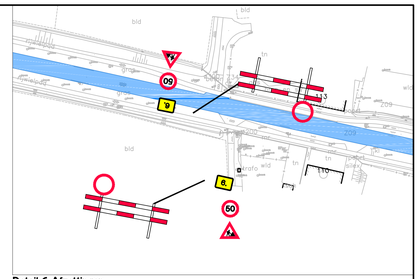

Detail 6 Afzettingen
Schaal 1:1.000

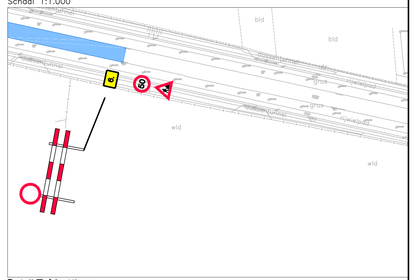

Detail 7 Afzettingen
Schaal 1:1.000

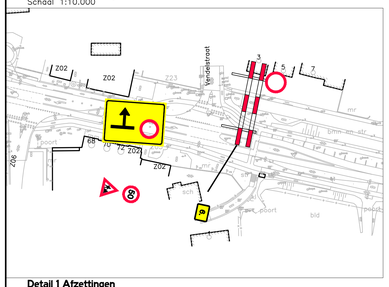

Detail 1 Afzettingen
Schaal 1:1.000

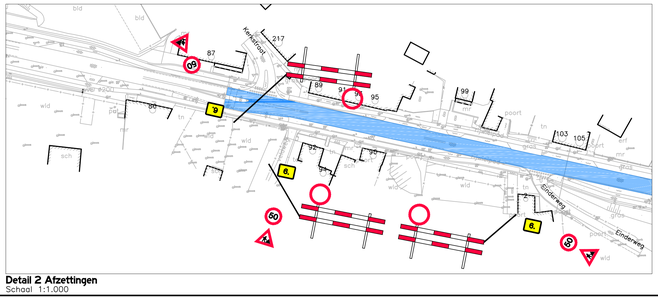

Detail 2 Afzettingen
Schaal 1:1.000

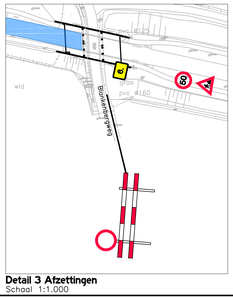

Detail 3 Afzettingen
Schaal 1:1.000

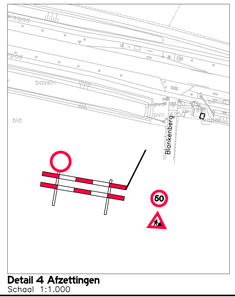

Detail 4 Afzettingen
Schaal 1:1.000

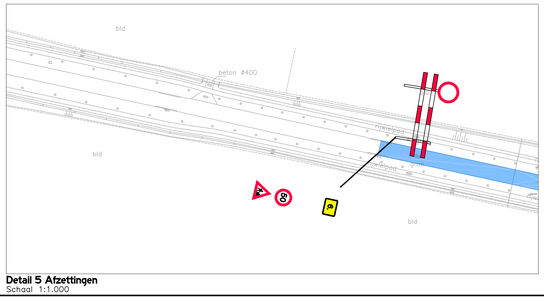

Detail 5 Afzettingen
Schaal 1:1.000

Omleiding

1

N278 richting Maastricht t.h.v. Cadier en Keer afgesloten

2

Maastricht via N590 Berg en Terblijt volg M

3

N278 richting Gulpen t.h.v. Cadier en Keer afgesloten

4

Gulpen via N590 Berg en Terblijt volg G

5

N278 afgesloten van dag-datum-tijd t/m dag-datum-tijd

6.

WERKVAK

BORD 6 DIENT 2 WEKEN VOOR AANVANG GEPLAATST TE WORDEN

DE BUS DIENT TE ALLEN TIJDE DOORGANG TE HEBBEN
INTENSITEIT: 4 BUSSEN PER UUR PER RICHTING

MAATVOERING EN VORMGEVING VAN BEBORDING OP A–WEGEN CONFORM CROW–PUBLICATIE 96a
OP DE OVERIGE WEGEN CONFORM CROW–PUBLICATIE 96b

DEFINITIEF

PLANGROEP HEGGEN B.V.

project	: GROOT ONDERHOUD ASFALT 2015		1170–2014
opdrachtgever	: PROVINCIE LIMBURG		
onderdeel	: VERKEERSMAATREGELEN N278 (NR. 39–40)	blad	VK.21
getekend	: RdR	schaal : 1 : 10.000 / 1 : 1.000	datum : 27 MAART 2015
gewijzigd	: 17 APRIL 2015		
CAD–bestand	: G:\2015\15.017 – Groot onderhoud asfalt 2015, Provincie\Bestek\15.017–B–VKM – 23–44.dwg		

Parkweg 1A Postbus 44 6120 AA Born tel.: (046) 458 22 22 fax: (046) 458 02 88 internet: www.plangroep–heggen.nl e–mail: info@plangroep–heggen.nl

A0 (1189x841)