



BESLUIT NATUURBESCHERMINGSWET 1998 VAN GEDEPUTEERDE STATEN VAN  
GELDERLAND

---

Artikel 19d en 19e

**Datum besluit** : 25 augustus 2015  
**Onderwerp** : Natuurbeschermingswet 1998 - 2015-003781- gemeente Montferland  
**Activiteit** : het wijzigen van de inrichting van een vleesvarkenshouderij met enkele paarden en overig rundvee aan de Hoeveslag ongenummerd, 6941 SB Didam  
**Verlenen/weigeren** : verlenen vergunning  
**Aanvrager** : de heer G.H. Gasseling  
**Zaaknummer** : 2015-003781

Beslissing van GEDEPUTEERDE STATEN VAN GELDERLAND op het verzoek van de heer G.H. Gasseling, Kempsestraat 7 te Wehl, hierna te noemen aanvrager, van 9 maart 2015 om een vergunning in het kader van de Natuurbeschermingswet 1998, hierna de Nbw 1998.

### **Aanvraag en procesverloop**

De aanvraag voorziet in het wijzigen van de inrichting van een vleesvarkenshouderij. De inrichting is gelegen op ongeveer 3.000 meter en 6.250 meter van respectievelijk 'Uiterwaarden IJssel' en 'Gelderse Poort', beide deelgebied van het Natura 2000-gebied 'Rijntakken'. Daarnaast zijn op een afstand van respectievelijk ongeveer 7.000 meter en 14.300 meter de Natura 2000-gebieden 'Veluwe' en 'Landgoederen Brummen', gelegen.

Voor de beoordeling van de aanvraag is het aanvraagformulier Nbw 1998 agrarische bedrijven inclusief bijlagen, d.d. 6 maart 2015, gebruikt.

Het ontwerpbesluit heeft gedurende zes weken ter inzage gelegen. Wij hebben binnen deze termijn geen zienswijzen ontvangen.

Op deze vergunningaanvraag is afdeling 3.4 van de Algemene wet bestuursrecht van toepassing verklaard.

### **Besluit**

Gedeputeerde Staten van Gelderland;  
Gelet op de artikelen 16, 19d, 19e en 43 van de Nbw 1998;

#### **HEBBEN BESLOTEN**

De heer Gasseling een vergunning conform de beschrijving in de aanvraag te **verlenen** onder de volgende voorschriften:

- 1 Deze vergunning dient op het bedrijf aanwezig te zijn.
- 2 Op het moment dat deze vergunning in werking treedt, vervangt deze de op 18 april 2013 verleende Nbw-vergunning met zaaknummer 2013-000051.
- 3 De start en de oplevering van de bouwwerkzaamheden moeten een week van te voren worden gemeld bij [post@gelderland.nl](mailto:post@gelderland.nl), onder vermelding van de naam van het betrokken Natura 2000-gebied, de naam van de locatie en het zaaknummer van de vergunning.

### **Beoordeling van de aanvraag**

De aanvraag betreft een vleesvarkenshouderij waarbij er in de bestaande stal 528 vleesvarkens minder gehouden gaan worden. In de nieuw te bouwen stal zullen 466 vleesvarkens minder gehouden gaan worden dan in de vigerende vergunning is aangevraagd. De vrijgekomen emissieruimte zal worden opgevuld door een rundveetak. In stal A zullen naast de 2 paarden ook 100 stuks overig rundvee gehouden gaan worden. het bedrijf heeft geen eigen huisnummer maar is direct naast Hoeveslag 5 en 7 gevestigd.

De mogelijk schadelijke effecten op de instandhoudingsdoelstellingen worden uitsluitend veroorzaakt door stikstofdepositie

Mogelijke effecten kunnen optreden op de Natura 2000-gebieden 'Rijntakken', 'landgoederen Brummen' en 'Veluwe'. De instandhoudingsdoelstellingen van de voor deze aanvraag relevante Natura 2000-gebieden zijn vermeld in bijlage 1.

*Toetsing Depositie*

Binnen de Natura 2000-gebieden zijn verschillende habitattypen aanwezig. Deze hebben een kritische depositiewaarde. Als de ammoniakdepositie boven deze waarde uitkomt, kunnen er soorten verdwijnen die kenmerkend zijn voor deze habitattypen.

Nu sprake is van een wijziging van de bestaande activiteit kan, ondanks de te treffen maatregelen, een depositietoename op de stikstofgevoelige habitattypen per saldo niet op voorhand worden uitgesloten.

Voor de inrichting zijn de onderstaande vergunningen verleend:

**Tabel 1 Vergunningenhistorie**

Vergunning	Datum	Emissie (kg)
Nbwet met zaaknummer 2013-000051	18 april 2013	6.640,9

In tabel 2 is de vergunde en de aangevraagde veebezetting weergegeven. In tabel 3 is de depositie van de vergunde en de aangevraagde situatie weergegeven.

**Tabel 2 Veebezetting**

Vergunde veebezetting op 18 april 2013		
Diersoort	Rav-code / BWL	Aantal
Vleesvarkens	D3.2.3.1 / BWL 2010.18.V1	3.428
Vleesvarkens	D3.2.15.4.2 / BWL 2009.12.V1	3.456
Paarden > 3 jaar	K1	2

Aangevraagde veebezetting		
Diersoort	Rav-code / BWL	Aantal
Vleesvarkens	D3.2.3.1 / BWL 2010.18.V1	2.900
Vleesvarkens	D3.2.15.4.2 / BWL 2009.12.V1	2.990
Paarden > 3 jaar	K1	2
Overig rundvee > 2 jaar	A7	100

**Tabel 3 NH<sub>3</sub>-depositie van het bedrijf in mol/ha/jr**

Habitatype	Depositie		
	Vergund op 18 april 2013	Aangevraagd	Vershil
<b>Uiterwaarden IJssel, deelgebied van Natura 2000-gebied Rijntakken</b>			
H91E0_A Rivierbegeleidende zachthoutoibossen	4,8	4,8	-
H91E0_B Rivierbegeleidende essen-iepenbossen	2,2	2,2	-
H6120 Stroomdalgraslanden	0,7	0,7	-
H6510_A Glanshaverhooilanden	2,7	2,7	-

<b>Gelderse Poort, deelgebied van Natura 2000-gebied Rijntakken</b>			
H6510_A Glanshaverhooilanden	1,1	1,1	-
H91E0_A Rivierbegeleidende zachthoutoibossen	1,5	1,5	-
H3150 Meren met krabbenscheer en fonteinkruiden	1,3	1,3	-
<b>Veluwe</b>			
H9120 Beuken-eikenbossen met hulst	1,4	1,4	-
H4030 Droge heiden	1,2	1,2	-
H6230dka Heischrale graslanden	0,6	0,6	-
H9190 Oude eikenbossen	0,6	0,6	-
H3130 Zwakgebufferde vennen	0,1	0,1	-
<b>Landgoederen Brummen</b>			
H91E0_C Beekbegeleidende alluviale bossen	0,6	0,6	-
H3130 Zwakgebufferde vennen	0,4	0,4	-
H9120 Beuken-eikenbossen met hulst	0,5	0,5	-

Uit tabel 3 blijkt dat in de aangevraagde situatie ten opzichte van de vergunde situatie op 18 april 2013 sprake is van een gelijkblijvende stikstofdepositie op de stikstofgevoelige habitattypen. Nu de aangevraagde depositie in vergelijking tot de vergunde depositie ten tijde van de aanwijzing van de Natura 2000-gebieden niet toeneemt, achten wij significant negatieve effecten uitgesloten.

### **Conclusie**

Uit de bij de aanvraag behorende stukken blijkt dat dit bedrijf in bezit is van een vergunning in het kader van de Natuurbeschermingswet 1998 van 18 april 2013. De aangevraagde depositie overschrijdt de depositie van deze vergunning niet. Gelet hierop is voor de aangevraagde activiteit geen passende beoordeling vereist. Nu tevens de belangen zoals vermeld in artikel 19 e sub c Nbw 1998 niet aan de orde zijn, kan de vergunning worden verleend.

Namens Gedeputeerde Staten van Gelderland,



M.J.B. Kaal

### **Beroep**

Belanghebbenden kunnen binnen zes weken na de dag waarop het besluit ter inzage is gelegd hiertegen beroep instellen bij de Afdeling bestuursrechtspraak van de Raad van State (Postbus 20019, 2500 EA 's-Gravenhage).

Zij die partij zijn in de hoofdzaak kunnen bij de voorzitter van de Afdeling bestuursrechtspraak een verzoek indienen om een voorlopige voorziening te treffen.

Voor het behandelen van het beroepschrift en voor het behandelen van een verzoek om een voorlopige voorziening wordt griffierecht geheven. Over de hoogte en de wijze van betaling van het griffierecht kunt u informatie verkrijgen bij de Raad van State, telefoonnummer (070) 426 44 26.

bijlagen:

- Bijlage 1: Instandhoudingsdoelstellingen
- Bijlage 2: AAgro-Stacksberekening vergunde situatie 18 april 2013
- Bijlage 3: AAgro-Stacksberekening aangevraagde situatie

**BIJLAGE 1: Instandhoudingsdoelstellingen van het (de) voor deze aanvraag relevante Natura 2000-gebied(en)**

***Natura 2000-gebied Rijntakken (Dit omvat de Habitatrichtlijn- en Vogelrichtlijngebieden Uiterwaarden IJssel, Uiterwaarden Waal, Uiterwaarden Neder-Rijn en Gelderse Poort)***

**Aanwijzing en aanmelding**

De Rijntakken is op 24 maart 2000 aangewezen als Vogelrichtlijngebied en daarnaast op 20 mei 2003 aangemeld als Habitatrichtlijngebied. Op 7 december 2004 heeft de Europese Commissie de communautaire lijst vastgesteld op basis waarvan Nederland het gebied moet aanwijzen.

Het gebied is op 29 april 2014 aangewezen. De aanwijzing als staatsnatuurmonument is hiermee van rechtswege komen te vervallen.

In onderstaande tabel staan de voor NH<sub>3</sub> gevoelige instandhoudingsdoelstellingen voor het Natura 2000-gebied Rijntakken.

**Tabel 1 Instandhoudingsdoelstellingen (Bron: aanwijzingsbesluit Rijntakken)**

(= behouddoelstelling; > ontwikkelingsdoelstelling; =<) behouddoelstelling maar achteruitgang toegestaan ten gunste van specifieke ontwikkelingsdoelstelling)

Habitattypen	Doelstelling oppervlakte	Doelstelling kwaliteit
H3150 Meren met krabbenscheer en fonteinkruiden	>	>
H3260B Beken en rivieren met waterplanten	>	=
H6120 Stroomdalgraslanden <sup>1</sup>	>	>
H6430C Ruigten en zomen, droog	=	=
H6510A Glanshaverhooilanden	>	>
H6510B Vossenstaarhooilanden	>	>
H91E0A Rivierbegeleidende zachthoutoibossen	=	>
H91E0B Essen-iepenbossen	>	>
H91F0 Droge hardhoutoibossen	>	>

<sup>1</sup>Prioritair habitattypen

***Landgoederen Brummen (Habitatrichtlijn)***

**Aanwijzing en aanmelding**

Het gebied Landgoederen Brummen is op 4 juni 2013 definitief aangewezen als Habitatrichtlijngebied. Op 20 mei 2003 is Landgoederen Brummen in zijn geheel aangemeld als speciale beschermingszone krachtens de Habitatrichtlijn (92/43/EEG). Op 7 december 2004 heeft de Europese Commissie de communautaire lijst vastgesteld op basis waarvan Nederland het gebied moet aanwijzen.

In onderstaande tabel staan de voor NH<sub>3</sub> gevoelige instandhoudingsdoelstellingen voor het Natura 2000-gebied Landgoederen Brummen.

**Tabel 1 Instandhoudingsdoelen (bron: Aanwijzingsbesluit Landgoederen Brummen)**  
(= behouddoelstelling; > ontwikkeldoelstelling)

<b>Habitattypen</b>	<b>Doelstelling oppervlakte</b>	<b>Doelstelling kwaliteit</b>
H3130 Zwakgebufferde vennen	=	>
H4010A Vochtige heiden op zandgronden	>	>
H6230 Heischrale graslanden <sup>1</sup>	>	>
H6410 Blauwgraslanden	>	>
H7150 Pioniervegetaties met snavelbiezen	=	=
H9120 Beuken-eikenbossen met hulst	=	=
H91E0C Beekbegeleidende alluviale bossen <sup>1</sup>	=	>

<sup>1</sup>Prioritair habitatype

### **Veluwe (Habitatrichtlijn en Vogelrichtlijn)**

#### **Aanwijzing en aanmelding**

Het gebied Veluwe is op 11 juni 2014 definitief aangewezen als Habitatrichtlijngebied. De aanwijzing als Beschermd natuurmonument van de Leemputten bij Staverden en het mosterdveen is hiermee van rechtswege komen te vervallen.

De Veluwe is op 24 maart 2000 aangewezen als Vogelrichtlijngebied. In 2003 is de Veluwe aangemeld als Habitatrichtlijngebied bij de Europese Commissie. Op 7 december 2004 heeft de Europese Commissie de communautaire lijst vastgesteld op basis waarvan Nederland het gebied moet aanwijzen.

In onderstaande tabel staan de voor NH<sub>3</sub> gevoelige instandhoudingsdoelstellingen voor het Natura 2000-gebied Veluwe.

**Tabel 1 Instandhoudingsdoelstellingen (Bron: Aanwijzingsbesluit Veluwe)**  
(= behoudsdoelstelling; > ontwikkelingsdoelstelling)

<b>Habitattypen</b>	<b>Doelstelling verspreiding</b>	<b>Doelstelling oppervlakte</b>	<b>Doelstelling kwaliteit</b>
H2310 Stuifzandheiden met struikhei	=	>	>
H2320 Binnenlandse kraaiheibegroeiingen	=	=	=
H2330 Zandverstuivingen	=	>	>
H3130 Zwakgebufferde vennen	=	=	=
H3160 Zure vennen	=	=	>
H4010A Vochtige heiden op zandgronden	=	>	>
H4030 Droge heiden	=	>	>
H5130 Jeneverbesstruwelen	=	=	>
H6230 Heischrale graslanden <sup>1</sup>	=	>	>
H6410 Blauwgraslanden	=	>	>
H7110B Actief hoogveen <sup>1</sup>	=	>	>
H7140 Overgangs- en trilvenen		=	=
H7150 Pioniervegetaties met snavelbiezen		>	>
H7230 Kalkmoerassen		=	=
H9120 Beuken-eikenbossen met hulst		>	>
H9190 Oude eikenbossen		>	>
H91E0C Beekbegeleidende alluviale bossen <sup>1</sup>		=	>

<sup>1</sup>Prioritair habitatype

**BIJLAGE 2: AAgro-Stacksberekening vergunde situatie 18 april 2013**

Naam van de berekening: Gasseling Didam vergund  
 Gemaakt op: 6-05-2015 14:51:39  
 Zwaartepunt X: 205,200 Y: 442,300  
 Cluster naam: Gasseling Didam  
 Berekende ruwheid: 0,24 m

**Emissie Punten:**

Volgnr.	BronID	X-coord.	Y-coord.	Hoogte	Gem.geb. hoogte	Diam.	Uittr. snelheid	Emissie
1	Stal A	205 256	442 298	1,5	1,5	0,5	0,40	10
2	Stal B	205 222	442 316	5,3	4,5	0,5	4,00	4 799
3	Stal C	205 209	442 347	6,0	6,0	9,5	0,42	1 832

**Gevoelige locaties:**

Volgnummer	Naam	X coördinaat	Y coördinaat	Depositie
1	UIJ H91E0A	203 859	445 135	4,78
2	UIJ H91E0B	202 582	446 887	2,18
3	UIJ H6120	196 786	443 376	0,74
4	UIJ H6510A	207 121	448 507	2,73
5	GP H6510A	200 536	436 031	1,13
6	GP H91E0A	202 103	436 471	1,47
7	GP H3150	201 840	435 964	1,31
8	V H9120	200 049	447 571	1,44
9	V H4030	199 259	448 176	1,21
10	V H6230dka	196 643	452 755	0,60
11	V H9190	201 411	454 765	0,64
12	V H3130	177 985	451 405	0,13
13	LB H91E0C	204 472	457 305	0,64
14	LB H3130	203 509	460 764	0,41
15	LB H9120	206 544	459 947	0,51

**Details van Emissie Punt: Stal A (967)**

Volgnr.	Code	Type	Aantal	Emissie	Totaal
1	K1	Paarden	2	5	10

**Details van Emissie Punt: Stal B (968)**

Volgnr.	Code	Type	Aantal	Emissie	Totaal
1	D3.2.3.1	Vleesvarkens	3428	1.4	4799.2

**Details van Emissie Punt: Stal C (969)**



Volgnr.	Code	Type	Aantal	Emissie	Totaal
1	D3.2.15.4.2	Vleesvarkens	3456	0.53	1831.68

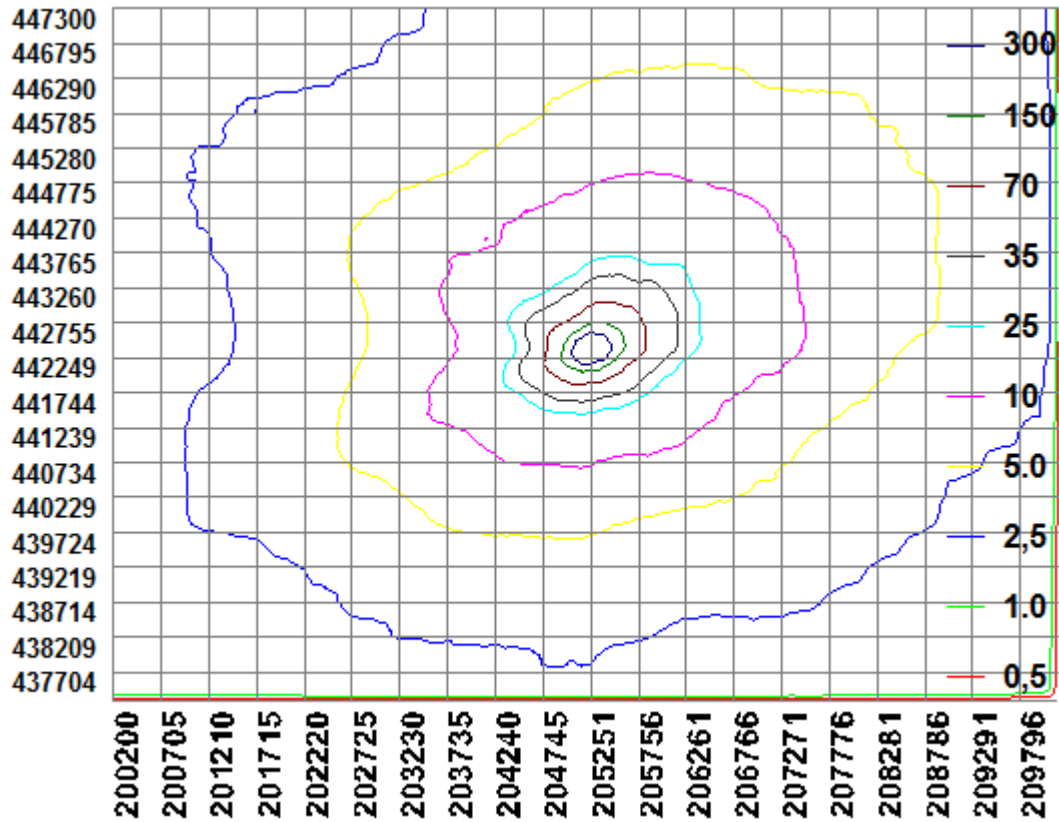

**BIJLAGE 3: AAgro-Stacksberekening aangevraagde situatie**

Naam van de berekening: gasseling didam aanvraag  
 Gemaakt op: 6-05-2015 15:38:31  
 Zwaartepunt X: 205,200 Y: 442,300  
 Cluster naam: Gasseling Didam  
 Berekende ruwheid: 0,24 m

**Emissie Punten:**

Volgnr.	BronID	X-coord.	Y-coord.	Hoogte	Gem.geb. hoogte	Diam.	Uittr. snelheid	Emissie
1	Stal A	205 249	442 285	1,5	1,5	0,5	0,40	960
2	Stal B	205 222	442 316	5,3	4,5	0,5	4,00	4 060
3	Stal C	205 152	442 337	6,5	5,6	5,6	1,04	1 585

**Gevoelige locaties:**

Volgnummer	Naam	X coördinaat	Y coördinaat	Depositie
1	UIJ H91E0A	203 859	445 135	4,81
2	UIJ H91E0B	202 582	446 887	2,18
3	UIJ H6120	196 786	443 376	0,73
4	UIJ H6510A	207 121	448 507	2,72
5	GP H6510A	200 536	436 031	1,13
6	GP H91E0A	202 103	436 471	1,47
7	GP H3150	201 840	435 964	1,31
8	V H9120	200 049	447 571	1,44
9	V H4030	199 259	448 176	1,21
10	V H6230dka	196 643	452 755	0,60
11	V H9190	201 411	454 765	0,64
12	V H3130	177 985	451 405	0,13
13	LB H91E0C	204 472	457 305	0,64
14	LB H3130	203 509	460 764	0,41
15	LB H9120	206 544	459 947	0,50

**Details van Emissie Punt: Stal A (967)**

Volgnr.	Code	Type	Aantal	Emissie	Totaal
1	K1	Paarden	2	5	10
2	A7	Overig rundvee	100	9.5	950

**Details van Emissie Punt: Stal B (968)**

Volgnr.	Code	Type	Aantal	Emissie	Totaal
1	D3.2.3.1	Vleesvarkens	2900	1.4	4060

**Details van Emissie Punt: Stal C (969)**

Volgnr.	Code	Type	Aantal	Emissie	Totaal
1	D3.2.15.4.2	Vleesvarkens	2990	0.53	1584.7

