



ONTWERPBESLUIT NATUURBESCHERMINGSWET 1998 VAN GEDEPUTEERDE STATEN
VAN GELDERLAND

Artikel 19d, 19e en 19kd lid 1 onder b

Datum : 11 augustus 2015
Onderwerp : Natuurbeschermingswet 1998 – 2015-005847 - gemeente Neder-Betuwe
Activiteit : het uitbreiden, wijzigen en verplaatsen van een pluimveehouderij aan
Nieuwe dijk ong., 4041 CZ Kesteren
Verlenen/weigeren : verlenen vergunning

Aanvrager : G. van den Hatert
Zaaknummer : 2015-005847

Beslissing van GEDEPUTEERDE STATEN VAN GELDERLAND op het verzoek van G. van den Hatert, Dragonderweg 14, 3907 CZ Veenendaal, hierna te noemen aanvrager, van 13 april 2015 om een vergunning in het kader van de Natuurbeschermingswet 1998, hierna de Nbw 1998.

Aanvraag en procesverloop

De aanvraag voorziet in het wijzigen en verplaatsen van de bedrijven aan de Broekdijk 33a en Tielsestraat 88 te Kesteren naar een nieuwe locatie aan de Nieuwe dijk ong. te Kesteren voor het houden van pluimvee. De varkenstak stopt. De inrichting is gelegen op ongeveer 1.300 meter van het Natura 2000-gebied Rijntakken en 8.900 meter van het Natura 2000-gebied Veluwe.

Voor de beoordeling van de aanvraag is het aanvraagformulier Nbw 1998 agrarische bedrijven inclusief bijlagen, d.d. 9 april 2015, gebruikt.

Op deze vergunningaanvraag is afdeling 3.4 van de Algemene wet bestuursrecht van toepassing verklaard.

Besluit

Gedeputeerde Staten van Gelderland;
Gelet op de artikelen 10a, 16, 19d, 19e en 19kd lid 1 onder b van de Nbw 1998;

HEBBEN BESLOTEN

G. van den Hatert een vergunning conform de beschrijving in de aanvraag te **verlenen** onder de volgende voorschriften:

- 1 Deze vergunning dient op het bedrijf aanwezig te zijn.
- 2 De start en de oplevering van de bouwwerkzaamheden moeten een week van te voren worden gemeld bij post@gelderland.nl, onder vermelding van de naam van het betrokken Natura 2000-gebied, de naam van de locatie en het zaaknummer van de vergunning.

Beoordeling van de aanvraag

De aanvraag betreft een pluimveehouderij waarbij een verplaatsing van de bedrijven aan de Broekdijk 33a en Tielsestraat 88 te Kesteren naar de Nieuw dijk ong. te Kesteren plaatsvindt.

De mogelijk schadelijke effecten op de instandhoudingsdoelstellingen worden uitsluitend veroorzaakt door stikstofdepositie. Voor dit bedrijf is niet eerder een vergunning danwel een verklaring van geen bedenkingen (hierna vvgb) op grond van de Nbw 1998 verleend.

Aangezien salderen op grond van het salderingssysteem niet meer mogelijk is, is voor deze aanvraag artikel 15 van de Verordening Stikstof en Natura 2000 Gelderland van toepassing.

Mogelijke effecten kunnen optreden op de Natura 2000-gebieden Rijntakken en Veluwe. De instandhoudingsdoelstellingen van de voor deze aanvraag relevante Natura 2000-gebied(en) zijn vermeld in bijlage 1.

Toetsing Depositie

Binnen de Natura 2000-gebieden zijn verschillende habitattypen aanwezig. Deze hebben een kritische depositiewaarde. Als de ammoniakdepositie boven deze waarde uitkomt, kunnen er soorten verdwijnen die kenmerkend zijn voor deze habitattypen.

Nu sprake is van een wijziging van de bestaande activiteit kan, ondanks de te treffen maatregelen, een depositietoename op de stikstofgevoelige habitattypen per saldo niet op voorhand worden uitgesloten.

De uitspraak van de Afdeling Bestuursrechtspraak van de Raad van State van 13 november 2013 (uitspraak 201211640/1/R2) heeft er toe geleid dat bestaande rechten als volgt worden vastgelegd:

Wanneer voor een veehouderij na de referentiedatum (7 december 2004 voor Habitatrictlijngebieden, 24 maart 2000 voor Vogelrichtlijngebieden) een situatie is vergund of gemeld waarin de ammoniakemissie lager is dan in de situatie op de referentiedatum, wordt uitgegaan van de situatie met de laagste ammoniakemissie. In alle andere gevallen wordt uitgegaan van de laatst vergunde of gemelde situatie op de referentiedatum.

Voor de inrichting zijn geen vergunningen verleend:

Op grond hiervan stellen wij vast dat ten tijde van de plaatsing als Habitatrictlijngebied op de lijst van communautair belang danwel de aanwijzing in het kader van de Vogelrichtlijn nationale toestemming was verleend.

Uit de aanvraag blijkt dat aanvrager wenst te salderen met de bedrijven Broekdijk 33a te Kesteren en Tielsestraat 88 te Kesteren.

Voor het saldeerbedrijf zijn de onderstaande vergunningen verleend:

Tabel 1a Vergunningenhistorie saldeerbedrijf Broekdijk 33a te Kesteren

Vergunning/melding	Datum	Emissie (kg)
Nbw-vergunning 2013-014892	7 juli 2014	2.884,0

Uit de aangeleverde stukken blijkt dat 2.884,0 kg van de ammoniakemissierechten van de inrichting aan Broekdijk 33a te Kesteren worden gebruikt ten behoeve van de aangevraagde saldering.

Uit de aangeleverde stukken blijkt dat op 9 april 2015 door deze inrichting bij de provincie Gelderland een verzoek tot intrekking is ingediend.

Tabel 1b Vergunningenhistorie saldeerbedrijf

Vergunning/melding	Datum	Emissie (kg)
Vergunning Wet Milieubeheer	12 november 1999	3903,8

Op grond hiervan stellen wij vast dat ten tijde van de plaatsing als Habitatrictlijngebied op de lijst van gebieden van communautair belang danwel de aanwijzing in het kader van de Vogelrichtlijn nationale toestemming was verleend.

Voor het bedrijf is geen situatie vergund of gemeld waarin de ammoniakemissie lager is dan in de situatie op de referentiedatum.

Uit de aangeleverde stukken blijkt dat 3.903,8 kg van de ammoniakemissierechten van de inrichting aan Tielsestraat 88 te Kesteren worden gebruikt ten behoeve van de aangevraagde saldering.

Uit de aangeleverde stukken blijkt dat op 8 april 2015 door deze inrichting bij de gemeente Neder-Betuwe een verzoek tot intrekking is ingediend welke op 29 mei 2015 is gehonoreerd.

Veebezetting

In tabel 2 is de aangevraagde veebezetting van het aangevraagde bedrijf weergegeven. In tabel 3 is de vergunde veebezetting op 7 juli 2014 voor de Broekdijk 33a en 24 maart 2000 voor Tielsestraat 88 en de veebezetting na saldering weergegeven voor het bedrijf waarmee de aanvrager wenst te salderen.

Tabel 2 Veebezetting aanvrager Nieuwe dijk ong. te Kesteren

Aangevraagde veebezetting		
Diersoort	Rav-code / BWL	Aantal
Ouderdieren vleeskuikens	E4.8 / BWL2007.10	31.860
Droogtunnel met geperforeerde banden	E6.4.1 / BWL2005.06.V2	31.860

Tabel 3a Veebezetting van het bedrijf dat N-rechten overdraagt, adres: Broekdijk 33a te Kesteren

Vergunde veebezetting op 7 juli 2014		
Diersoort	Rav-code	Aantal
Vleesvarkens	D3.100.2	824

Tabel 3b Veebezetting van het bedrijf dat N-rechten overdraagt, adres: Tielsestraat 88 te Kesteren

Vergunde veebezetting op 24 maart 2000		
Diersoort	Rav-code	Aantal
Legkippen	E2.100	12.393

Depositie

Voor de dichtstbijzijnde habitattypen, die voor deze aanvraag relevant zijn, is de depositie in de verschillende situaties weergegeven in tabel 4. Een negatieve waarde in de kolom verschil houdt in dat er sprake is van een afname van de depositie op het betreffende habitatype.

Tabel 4 NH₃-depositie van de bedrijven in mol/ha/jr

Habitatype	Depositie (berekening incl. saldering)		
	7 juli 2014	Aanvraag	Vershil
<i>Veluwe</i>			
H9120Beuken-eikenbossen met hulst	2,0	1,5	-0,5
H4030 Droge heiden	1,4	1,2	-0,2
H6230 Heischrale graslanden	1,1	1,0	-0,1
<i>Rijntakken rand</i>	7,8	6,9	-0,9
H91E0A Rivierbegeleidende zachthoutoibos	18,5	5,9	-12,6
H6430 Ruijge en zomen, nat zoet, laagdynamisch	15,3	5,3	-10,0
H91E0B Rivierbegeleidende essen-iepenbos	14,7	5,0	-9,7

H6120 Stroomdalgraslanden	22,2	5,8	-16,4
H6510A Glanshaverhooilanden	0,8	0,7	-0,1

Uit tabel 4 blijkt dat de aanvraag niet tot gevolg heeft dat de stikstofdepositie op de aanwezig stikstofgevoelige habitattypen toeneemt.

Vanwege de directe samenhang tussen de bedrijven, is de beëindiging van de veebezetting van de bedrijven gelegen aan Broekdijk 33a en Tielsestraat 88 te Kesteren te beschouwen als een mitigerende maatregel op grond waarvan is verzekerd dat de stikstofdepositie per saldo niet zal toenemen.

Conclusie

Op grond van het vorenstaande hebben wij gezien de passende beoordeling en de getroffen mitigerende maatregelen de zekerheid verkregen dat het project geen significant negatieve effecten heeft op de instandhoudingsdoelen van de betrokken Natura 2000-gebieden. Nu tevens de belangen zoals vermeld in artikel 19 e sub c Nbw 1998 niet aan de orde zijn, kan de vergunning worden verleend.

Zienswijzen

Gedurende de periode van terinzagelegging kunnen belanghebbenden schriftelijk of mondeling zienswijzen over het ontwerpbesluit naar voren brengen. Ingediende zienswijzen worden met het uiteindelijke besluit en de bijbehorende stukken ter inzage gelegd.

Schriftelijke zienswijzen kunnen worden gericht aan Gedeputeerde Staten van Gelderland, Postbus 9090, 6800 GX Arnhem, of aan post@gelderland.nl, onder vermelding van het zaaknummer dat op de eerste bladzijde van het ontwerpbesluit staat vermeld. Voor een mondelinge zienswijze of toelichting over het ontwerpbesluit kan contact worden opgenomen met het Provincieloket (telefoonnummer (026) 359 99 99).

Wij maken u erop attent dat alleen beroep tegen het uiteindelijke besluit kan worden ingediend als de indiener ook een zienswijze heeft ingebracht tegen het ontwerpbesluit en men belanghebbende is.

De periode van terinzagelegging staat vermeld op de kennisgeving welke wordt toegezonden met dit ontwerpbesluit en is in te zien via internet: www.gelderland.nl>actueel>bekendmakingen.

Arnhem, 11 augustus 2015

bijlagen:

- Bijlage 1: Instandhoudingsdoelstellingen
- Bijlage 2: AAgro-Stacksberekening vergunde situatie inclusief saldering
- Bijlage 3: AAgro-Stacksberekening aangevraagde situatie

BIJLAGE 1: Instandhoudingsdoelstellingen van de voor deze aanvraag relevante Natura 2000-gebieden

Natura 2000-gebied Rijntakken (Dit omvat de Habitatrichtlijn- en Vogelrichtlijngebieden Uiterwaarden IJssel, Uiterwaarden Waal, Uiterwaarden Neder-Rijn en Gelderse Poort)

Aanwijzing en aanmelding

De Rijntakken is op 24 maart 2000 aangewezen als Vogelrichtlijngebied en daarnaast op 20 mei 2003 aangemeld als Habitatrichtlijngebied. Op 7 december 2004 heeft de Europese Commissie de communautaire lijst vastgesteld op basis waarvan Nederland het gebied moet aanwijzen.

Het gebied is op 29 april 2014 aangewezen. De aanwijzing als staatsnatuurmonument is hiermee van rechtswege komen te vervallen.

In onderstaande tabel staan de voor NH₃ gevoelige instandhoudingsdoelstellingen voor het Natura 2000-gebied Rijntakken.

Tabel 1 Instandhoudingsdoelstellingen (Bron: aanwijzingsbesluit Rijntakken)

(= behouddoelstelling; > ontwikkelingsdoelstelling; =<) behouddoelstelling maar achteruitgang toegestaan ten gunste van specifieke ontwikkeldoelstelling)

Habitattypen	Doelstelling oppervlakte	Doelstelling kwaliteit
H3150 Meren met krabbenscheer en fonteinkruiden	>	>
H3260B Beken en rivieren met waterplanten	>	=
H6120 Stroomdalgraslanden ¹	>	>
H6430C Ruigten en zomen, droog	=	=
H6510A Glanshaverhooilanden	>	>
H6510B Vossenstaarthooilanden	>	>
H91E0A Rivierbegeleidende zachthoutoobossen	=	>
H91E0B Essen-iepenbossen	>	>
H91F0 Droge hardhoutoobossen	>	>

¹Prioritair habitattypen

Veluwe (Habitatrichtlijn en Vogelrichtlijn)

Aanwijzing en aanmelding

Het gebied Veluwe is op 11 juni 2014 definitief aangewezen als Habitatrichtlijngebied. De aanwijzing als Beschermd natuurmonument van de Leemputten bij Staverden en het mosterdveen is hiermee van rechtswege komen te vervallen.

De Veluwe is op 24 maart 2000 aangewezen als Vogelrichtlijngebied. In 2003 is de Veluwe aangemeld als Habitatrichtlijngebied bij de Europese Commissie. Op 7 december 2004 heeft de Europese Commissie de communautaire lijst vastgesteld op basis waarvan Nederland het gebied moet aanwijzen.

In onderstaande tabel staan de voor NH₃ gevoelige instandhoudingsdoelstellingen voor het Natura 2000-gebied Veluwe.

Tabel 1 Instandhoudingsdoelstellingen (Bron: Aanwijzingsbesluit Veluwe)

(= behouddoelstelling; > ontwikkelingsdoelstelling)

Habitattypen	<i>Doelstelling verspreiding</i>	<i>Doelstelling oppervlakte</i>	<i>Doelstelling kwaliteit</i>
H2310 Stuifzandheiden met struikhei	=	>	>
H2320 Binnenlandse kraaiheibegroeiingen	=	=	=
H2330 Zandverstuivingen	=	>	>
H3130 Zwakgebufferde vennen	=	=	=
H3160 Zure vennen	=	=	>
H4010A Vochtige heiden op zandgronden	=	>	>
H4030 Droge heiden	=	>	>
H5130 Jeneverbesstruwelen	=	=	>
H6230 Heischrale graslanden ¹	=	>	>
H6410 Blauwgraslanden	=	>	>
H7110B Actief hoogveen ¹	=	>	>
H7140 Overgangs en trilvenen		=	=
H7150 Pioniervegetaties met snavelbiezen		>	>
H7230 Kalkmoerassen		=	=
H9120 Beuken-eikenbossen met hulst		>	>
H9190 Oude eikenbossen		>	>
H91E0C Beekbegeleidende alluviale bossen ¹		=	>

¹Prioritair habitatype

BIJLAGE 2: AAgro-Stacksberekening vergunde situatie inclusief saldering

Naam van de berekening: Vergund Nieuwe dijk ong.
Gemaakt op: 2-06-2015 9:16:23
Zwaartepunt X: 168,500 Y: 437,700
Cluster naam: 2015-005847 Nieuwedijk ong. Kesteren
Berekende ruwheid: 0,27 m

Emissie Punten:

Volgnr.	BronID	X-coord.	Y-coord.	Hoogte	Gem.geb. hoogte	Diam.	Uitr. snelheid	Emissie
1	Broekdijk Stal A	167 858	437 373	5,0	3,5	0,5	4,00	1 134
2	Broekdijk Stal B	167 881	437 385	5,0	3,2	0,5	4,00	1 750
3	Tielsestraat Stal D	169 777	438 641	1,5	3,7	0,5	0,40	1 260
4	Tielsestraat Stal E	169 799	438 646	1,5	3,9	0,5	0,40	2 644
5	Stal B beg. grond	167 940	437 198	9,0	6,3	2,4	4,61	0
6	Stal B verdieping	167 940	437 198	9,0	6,3	2,4	4,61	0

Gevoelige locaties:

Volgnummer	Naam	X coördinaat	Y coördinaat	Depositie
1	Veluwe H9120	175 497	441 820	1,96
2	Rijntakken H91E0A	170 865	439 358	18,48
3	Rijntakken H6430	170 631	439 956	15,28
4	Rijntakken H91E0B	171 057	439 451	14,72
5	Rijntakken H6120	170 547	439 627	22,22
6	Veluwe H4030	176 130	445 366	1,41
7	Veluwe H6230	178 447	443 736	1,13
8	Rijntakken H6510A	177 077	433 621	0,79
9	Rijntakken rand	167 959	440 050	7,75

Details van Emissie Punt: Broekdijk Stal A (729)

Volgnr.	Code	Type	Aantal	Emissie	Totaal
1	D3.100.2	vleesvarkens	324	3.5	1134

Details van Emissie Punt: Broekdijk Stal B (730)

Volgnr.	Code	Type	Aantal	Emissie	Totaal
1	D3.100.2	vleesvarkens	500	3.5	1750

Details van Emissie Punt: Tielsestraat Stal D (731)

Volgnr.	Code	Type	Aantal	Emissie	Totaal
1	E2.100	legkippen	4000	0.315	1260

Details van Emissie Punt: Tielsestraat Stal E (732)

Volgnr.	Code	Type	Aantal	Emissie	Totaal
1	E2.100	legkippen	8393	0.315	2643.795

Details van Emissie Punt: Stal B beg. grond (745)

Volgnr.	Code	Type	Aantal	Emissie	Totaal
---------	------	------	--------	---------	--------

Details van Emissie Punt: Stal B verdieping (746)

Volgnr.	Code	Type	Aantal	Emissie	Totaal
---------	------	------	--------	---------	--------

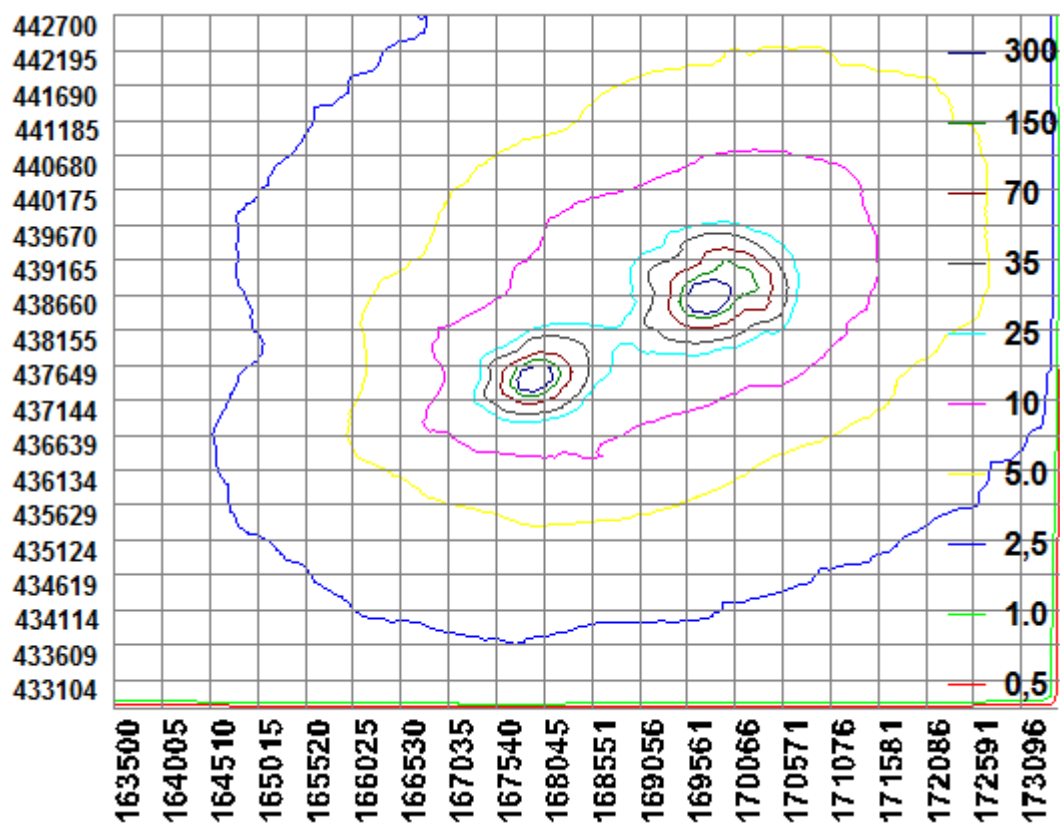

BIJLAGE 3: AAgro-Stacksberekening aangevraagde situatie

Naam van de berekening: Nieuwe dijk ong. aanvraag
 Gemaakt op: 2-06-2015 8:44:59
 Zwaartepunt X: 168,500 Y: 437,700
 Cluster naam: 2015-005847 Nieuwe dijk ong. Kesteren
 Berekende ruwheid: 0,27 m

Emissie Punten:

Volgnr.	BronID	X-coord.	Y-coord.	Hoogte	Gem.geb. hoogte	Diam.	Uittr. snelheid	Emissie
1	Broekdijk Stal A	167 858	437 373	5,0	3,5	0,5	4,00	0
2	Broekdijk Stal B	167 881	437 385	5,0	3,2	0,5	4,00	0
3	Tielsestraat Stal D	169 777	438 641	1,5	3,7	0,5	0,40	0
4	Tielsestraat Stal E	169 799	438 646	1,5	3,9	0,5	0,40	0
5	Stal B beg. grond	167 940	437 198	9,0	6,3	2,4	4,61	3 874
6	Stal B verdieping	167 940	437 198	9,0	6,3	2,4	4,61	3 995

Gevoelige locaties:

Volgnummer	Naam	X coördinaat	Y coördinaat	Depositie
1	Veluwe H9120	175 497	441 820	1,50
2	Rijntakken H91E0A	170 865	439 358	5,88
3	Rijntakken H6430	170 631	439 956	5,33
4	Rijntakken H91E0B	171 057	439 451	5,03
5	Rijntakken H6120	170 547	439 627	5,82
6	Veluwe H4030	176 130	445 366	1,15
7	Veluwe H6230	178 447	443 736	0,97
8	Rijntakken H6510A	177 077	433 621	0,71
9	Rijntakken rand	167 959	440 050	6,85

Details van Emissie Punt: Broekdijk Stal A (729)

Volgnr.	Code	Type	Aantal	Emissie	Totaal
---------	------	------	--------	---------	--------

Details van Emissie Punt: Broekdijk Stal B (730)

Volgnr.	Code	Type	Aantal	Emissie	Totaal
---------	------	------	--------	---------	--------

Details van Emissie Punt: Tielsestraat Stal D (731)

Volgnr.	Code	Type	Aantal	Emissie	Totaal
---------	------	------	--------	---------	--------

Details van Emissie Punt: Tielsestraat Stal E (732)

Volgnr.	Code	Type	Aantal	Emissie	Totaal
---------	------	------	--------	---------	--------

Details van Emissie Punt: Stal B beg. grond (745)

Volgnr.	Code	Type	Aantal	Emissie	Totaal
1	E4.8	Ouderdieren vleeskuikens	15685	0.245	3842.825
2	E6.4.1	nageschakelde techniek	15685	0.002	31.37

Details van Emissie Punt: Stal B verdieping (746)

Volgnr.	Code	Type	Aantal	Emissie	Totaal
1	E4.8	Ouderdieren vleeskuikens	16175	0.245	3962.875
2	E6.4.1	nageschakelde techniek	16175	0.002	32.35

