

Behoort bij beschikking

d.d. 11-08-2015

nr.(s) ZK15000187

Juridisch beleidsmedewerker
Publiekszaken / vergunningen

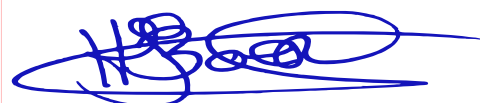

Rapport : Verkennend bodemonderzoek
Burgemeester van Loonstraat 64
Steenbergen

Kenmerk : 283.11.141.r1

Opdrachtgever : Goorbergh Geotechniek b.v. / Geosonda
Postbus 2155
4800 CD Breda



11 juni 2014

Auteur:

Gecontr. :

MOERDIJK BODEMSANERING B.V.

Noordhoek 32 A
4759 AA Noordhoek
tel. 0168 - 40 39 96
fax 0168 - 40 39 95

INHOUDSOPGAVE

1	INLEIDING.....	1
2	VOORONDERZOEK.....	2
	2.1 Beschrijving onderzoekslocatie.....	2
	2.2 Bodemonderzoeken/ saneringen.....	2
	2.3 Bodemopbouw en geohydrologie.....	3
	2.4 Hypothese.....	4
3	VELDWERK.....	5
	3.1 Uitvoering van het veldwerk.....	5
	3.2 Resultaten van het veldwerk.....	5
	3.3 Afwijkende bodemkenmerken.....	5
4	CHEMISCH-ANALYTISCH ONDERZOEK.....	6
	4.1 Uitvoering van het chemisch-analytisch onderzoek.....	6
	4.2 Toetsingscriteria.....	7
	4.3 Interpretatie analyseresultaten.....	8
5	CONCLUSIES EN AANBEVELINGEN.....	10
6	VERANTWOORDING.....	11

BIJLAGEN

- 1a. Situatieschets met geplaatste boringen
- 1b. Kadastrale tekening met omgevingskaart
- 1c. Foto's onderzoekslocatie
2. Boorprofielen
3. Analyseresultaten en toetsingstabellen grond en grondwater



1. INLEIDING

In opdracht van Goorbergh Geotechniek b.v. / Geosonda heeft Moerdijk Bodemsanering B.V. een verkennend bodemonderzoek uitgevoerd ter plaatse van de locatie Burgemeester van Loonstraat 64 te Steenberg.

Het onderhavige bodemonderzoek is uitgevoerd in verband met de aanvraag van een omgevingsvergunning voor de nieuwbouw van een woning met garage.

Doel van dit verkennend bodemonderzoek is de bodemkwaliteit ter plaatse te bepalen en mogelijke verontreinigingen in de grond en het grondwater te signaleren. Hiertoe is de kwaliteit van zowel de grond als het grondwater beoordeeld op basis van een steekproef, waarbij een beperkt aantal boringen is verricht en een aantal grond(meng)monsters en grondwatermonsters chemisch-analytisch zijn onderzocht.

Als uitgangspunt voor de onderzoeksstrategie is de werkwijze conform de NEN 5740 "Bodem-Onderzoeksstrategie bij verkennend onderzoek" gehanteerd.

In de volgende hoofdstukken wordt ingegaan op de locatiegegevens, de verrichte veldwerkzaamheden, het chemisch-analytisch onderzoek en de resultaten van het uitgevoerde onderzoek. Tot slot worden de verzamelde gegevens over de grond- en grondwaterkwaliteit getoetst aan de huidige richtlijnen en worden er aanbevelingen geformuleerd.

Moerdijk Bodemsanering B.V. is in het bezit van het Procescertificaat veldwerk bij milieuhygiënisch bodemonderzoek conform de SIKB BRL 2000. Het veldwerk is derhalve verricht onder dit certificaat op basis van de richtlijnen in het VKB-protocol 2001. De grondwaterbemonstering is verricht onder dit certificaat op basis van de richtlijnen in het VKB-protocol 2002. Moerdijk Bodemsanering verklaart dat het veldwerk onafhankelijk van de opdrachtgever is uitgevoerd conform de eisen van BRL 2000 en de daarbij behorende protocollen.



2. VOORONDERZOEK

Alvorens het verkennend bodemonderzoek wordt uitgevoerd is een 'beperkt' vooronderzoek verricht conform de NEN 5725-norm. Middels een dergelijk historisch onderzoek is bepaald of er in het verleden mogelijk bodembedreigende activiteiten zijn ontplooid.

Hierbij zijn de volgende bronnen geraadpleegd :

- Het milieearchief van de omgevingsdienst Midden- en West-Brabant
- Kadastrale kaarten
- Grondwaterkaarten
- www.bodemloket.nl
- www.watwaswaar.nl

2.1 Beschrijving onderzoekslocatie

De locatie staat kadastraal bekend als gemeente Steenbergen, sectie Q nummer 4551 en heeft een oppervlakte van ca. 550 m².

De onderzoekslocatie is onbebouwd en in gebruik als tuin, welke momenteel behoort bij de naastgelegen woning (nr. 64). In de toekomst wordt dit deel van het perceel afgescheiden en bebouwd met een woning en schuur. Een situatieschets is opgenomen in bijlage 1a.

De locatie bevindt zich in een woonwijk ten westen van Steenbergen. Uit de locatie-inspectie zijn geen bijzonderheden naar voren gekomen. Op basis van de locatie-inspectie wordt geen asbest in de bodem verwacht.

2.2 Bodemonderzoeken/ saneringen

Op de locatie en in de nabijheid ervan zijn geen (relevante) bodemonderzoeken en/of saneringen bekend.

Luchtfoto onderzoekslocatie



(bron: Google Earth)

2.3 Bodemopbouw en geohydrologie

Voor het verkrijgen van inzicht in de regionale bodemopbouw en de geohydrologische gegevens van de omgeving is gebruik gemaakt van de Grondwaterkaart van Nederland, kaartblad 43 oost/44 west van de Dienst Grondwater Verkenning (DGV-TNO). Ter plaatse kunnen de volgende geohydrologische eenheden worden onderscheiden:

Deklaag (Westland Formatie)

De circa 20 meter dikke deklaag is samengesteld uit fijne slibhoudende zanden en klei. Lokaal kan een enkele meters dikke veenafzetting voorkomen.

Eerste watervoerend pakket (Formaties van Kreftenheye en Twente)

Onder het freatisch pakket komt een matig doorlatend watervoerend pakket voor. Dit circa 20 meter dikke pakket is opgebouwd uit fijnzandige afzettingen. Het doorlaatvermogen (kD-waarde) van het eerste watervoerend pakket wordt geschat op 100 m²/d.

Scheidende laag (Formaties van Kedichem en Tegelen)

Onder het eerste watervoerend pakket bevindt zich een circa 25 meter dikke scheidende laag. Deze laag is opgebouwd uit fijn leemhoudend zand, afgewisseld met kleilagen en wordt voor het onderhavige onderzoek als geohydrologische basis beschouwd.

Grondwaterstroming

De stromingsrichting van het grondwater in het freatisch pakket is niet eenduidig en zal worden beïnvloed door lokale ontwateringsmiddelen (sloten, kabels en leidingen). De grondwaterstroming in het eerste watervoerend pakket is globaal noordwestelijk gericht.

2.4 Hypothese

Als uitgangspunt voor de onderzoeksstrategie zal de NEN 5740 "Bodem - Onderzoeksstrategie bij verkennend onderzoek" gehanteerd worden. Het bodemonderzoek heeft een zogenaamd retrospectief karakter, dit wil zeggen dat het onderzoek primair gericht is op reeds opgetreden (bodem)verontreiniging.

De afbakening van het onderzoek betreft het in bijlage 1a aangegeven terrein met een totaaloppervlak van circa 550 m². Op basis van de hierboven weergegeven informatie wordt de volgende hypothese met bijbehorende onderzoeksstrategie toegepast:

De locatie wordt beschouwd als onverdacht ten aanzien van bodemverontreiniging, strategie ONV.

3. VELDWERK

3.1 Uitvoering van het veldwerk

Conform de NEN-5740 zijn ter plaatse de volgende werkzaamheden verricht :

- 4 boringen tot minimaal 1,0 meter beneden maaiveld (m -mv); en
- 1 boring tot het freatische grondwater (minimaal 1,0 m -mv / maximaal 2,0 m -mv); en
- 1 boring tot in het grondwater, die tevens is afgewerkt met een peilbuis.

3.2 Resultaten van het veldwerk

Het veldwerk is uitgevoerd conform de VKB protocollen 2001 en 2002. De veldwerkzaamheden zijn verricht op 2 juni 2014. De peilbuis is, na enkele malen te zijn afgepompt, op 10 juni 2014 bemonsterd. Alle veldwerkzaamheden zijn verricht door de erkende veldwerker N. Havermans. In bijlage 1a zijn de boorposities weergegeven.

De bodem ter plaatse is globaal als volgt opgebouwd: Vanaf maaiveld is tot circa 2,6 m -mv (einde boordiepte) overwegend matig fijn zand aangetroffen. Het vrijgekomen boormateriaal is zintuiglijk beoordeeld op geur, kleur en samenstelling en beschreven in boorprofielen (zie bijlage 2).

Het freatisch grondwater is tijdens het veldwerk aangetroffen op 1,32 m -mv. De grondwaterstand kan afhankelijk van seizoen, weersinvloeden en de positie op de locatie variëren.

De zuurgraad (pH) van het grondwater bedraagt 6,0. Het elektrisch geleidingsvermogen (E_c) van het grondwater bedraagt 840 $\mu\text{S}/\text{cm}$. Deze waarden zijn als normaal te beschouwen.

3.3 Afwijkende bodemkenmerken

Tijdens de uitvoering van de veldwerkzaamheden is in de ondergrond ter plaatse van de boringen 1 t/m 4 zintuiglijk puinhoudende grond aangetroffen. Voor het overige zijn zintuiglijk (geur, kleur en samenstelling) geen afwijkingen waargenomen. Er is visueel op het maaiveld en in de bodem geen asbest waargenomen.

4. CHEMISCH-ANALYTISCH ONDERZOEK

4.1 Uitvoering van het chemisch-analytisch onderzoek

Voor de beoordeling van de kwaliteit van de grond en het grondwater dienen conform de NEN 5740 grond- en grondwatermonsters chemisch-analytisch onderzocht te worden. In totaal zijn de volgende analyses uitgevoerd door het Sterlab geaccrediteerde milieulaboratorium Analytico te Barneveld, conform AS3000 :

- 1 analyse bovengrond op het standaard pakket bodem; en
- 1 analyse ondergrond op het standaard pakket bodem; en
- 1 analyse grondwater op het standaard pakket grondwater.

De standaard pakketten omvatten de volgende parameters:

Analysepakket grond(meng)monsters :

- lutum- en organisch stofgehalte (in minimaal 2 representatieve mengmonsters);
- de metalen barium, cadmium, kobalt, koper, kwik, molybdeen, nikkel, lood en zink;
- polychloorbifenylen (PCB 7);
- polycyclische aromatische koolwaterstoffen (10 van VROM);
- minerale olie (GC).

Analysepakket grondwatermonsters :

- de metalen barium, cadmium, kobalt, koper, kwik, molybdeen, nikkel, lood en zink;
- vluchtige aromatische koolwaterstoffen (inclusief naftaleen);
- styreen;
- vluchtige gechloreerde koolwaterstoffen (VOCL 11);
- vinylchloride;
- dichloorethaan;
- bromoform;
- minerale olie (GC).

Tevens zijn in het veld de zuurgraad (pH) en het elektrisch geleidingsvermogen (Ec) van het grondwater bepaald.

4.2 Toetsingscriteria

Door het Ministerie van VROM is voor een groot aantal mogelijk verontreinigende stoffen een lijst met richtwaarden vastgesteld als toetsingskader voor de beoordeling van de kwaliteit van grond en grondwater. In de Circulaire bodemsanering 2013, in werking getreden op 1 juli 2013, zijn voor grond interventiewaarden en voor grondwater streef- en interventiewaarden vastgesteld. De streefwaarden voor grond zijn vervangen door de achtergrondwaarden, zoals opgenomen in bijlage B van de Regeling bodemkwaliteit (Staatscourant 2007, 247).

De analyseresultaten van het onderhavig onderzoek zijn getoetst aan de bovengenoemde normen, te weten:

Achtergrondwaarde grond: het gehalte dat is vastgesteld op basis van het gemeten gehalte van die stof zoals die voorkomt in de bodem van natuur- en landbouwgronden in Nederland, die niet zijn belast door lokale verontreinigingsbronnen.

Streefwaarde grondwater: het gehalte waarbij sprake is van duurzame bodemkwaliteit. Deze referentiewaarde wordt gegeven voor de milieukwaliteit op de lange termijn, uitgaande van Verwaarloosbare Risico's voor het ecosysteem.

Interventiewaarde grond / grondwater: het gehalte waarbij sprake is van ernstige of dreigende ernstige vermindering van de functionele eigenschappen die de bodem heeft voor mens, plant of dier.

Tussenwaarde (nader bodemonderzoek): gemiddelde waarde van de achtergrond- of streefwaarde en de interventiewaarde, waarbij mogelijk sprake is van ernstige of dreigende ernstige vermindering van de functionele eigenschappen die de bodem heeft voor mens, plant of dier. Indien dit criterium wordt overschreden, dient een nader bodemonderzoek te worden uitgevoerd.

Bij de bespreking van de analyseresultaten worden de volgende begrippen gehanteerd:

- niet verontreinigd: concentratie is kleiner dan of gelijk aan de achtergrondwaarde of streefwaarde;
- licht verontreinigd: concentratie is kleiner dan of gelijk aan de tussenwaarde en groter dan de achtergrondwaarde of streefwaarde;
- matig verontreinigd: concentratie is kleiner dan of gelijk aan de interventiewaarde en groter dan de tussenwaarde;
- sterk verontreinigd: concentratie is groter dan de interventiewaarde.

De achtergrondwaarden en interventiewaarden voor grond worden berekend op basis van het humus- en lutumgehalte.

In paragraaf 4.3 zijn de analyseresultaten getoetst aan genoemde richtlijnen.

4.3 Interpretatie analyseresultaten

De volgende tabel geeft een overzicht van de interpretatie van de analyseresultaten van de grondmonsters en het grondwatermonster. Indien er verontreinigingen zijn aangetoond groter dan de streefwaarde/achtergrondwaarde, zijn tevens de gehalten vermeld. De analyseresultaten en toetsingswaarden zijn opgenomen in bijlage 3.

De volgende aanduidingen zijn bij de interpretatie gebruikt:

- : kleiner of gelijk aan de streefwaarde of detectiegrens
- + : groter dan de streefwaarde, kleiner dan (S+I)/2
- ++ : groter dan (S+I)/2, kleiner dan de interventiewaarde
- +++ : groter dan de interventiewaarde

Tabel 1: Interpretatie van de analyseresultaten van de grondmonsters (mg/kg d.s.) en grondwatermonster (µg/l)

Boorpunt en peilbuis	Ba	Cd	Co	Cu	Hg	Mo	Ni	Pb	Zn	PAK	PCB	STY	VAK totaal	VHK	VC	MO
GROND(MENG)MONSTERS																
1 (0,00 - 0,50)	-	--	--	--	--	--	--	+	+	+	--					--
2 (0,00 - 0,40)								62	100	7,8						
3 (0,00 - 0,50)																
4 (0,00 - 0,50)																
5 (0,00 - 0,50)																
6 (0,05 - 0,50)																
1 (0,50 - 1,00)	-	+	--	+	+	+	--	+	+	+	+					+
3 (0,50 - 1,00)		0,47		33	0,24	1,8		130	160	9,6	0,019					240
GRONDWATERMONSTER																
Pb 1 (1,6 - 2,6)	--	--	--	--	--	+	--	--	--			--	--	--	--	--
						5,5										

Verklaring tabel 1 :

- METALEN : Ba: barium; Cd: cadmium; Co: kobalt; Cu: koper; Hg: kwik; Mo: molybdeen; Ni: nikkel; Pb: lood; Zn: zink;
- PAK : polycyclische aromatische koolwaterstoffen (10 van VROM);
- PCB: Polychloorbifenylen;
- STY : styreen;
- VAK : vluchtige aromatische koolwaterstoffen;
- VHK : vluchtige gehalogeneerde koolwaterstoffen;
- VC : vinylchloride;
- MO : minerale olie (gas-chromatografisch bepaald).

Uit de analysesresultaten kan het volgende worden afgeleid :

- In de bovengrond zijn licht verhoogde gehalten aan lood, zink en PAK aangetroffen. De nader onderzoekswaarden worden niet overschreden.
- In de puinhoudende ondergrond zijn licht verhoogde gehalten aan cadmium, koper, kwik, molybdeen, lood, zink, PAK, PCB en minerale olie aangetroffen. De nader onderzoekswaarden worden niet overschreden.
- In het grondwater is een licht verhoogde concentratie aan molybdeen aangetroffen. Aangenomen wordt dat deze verhoogde concentraties aan molybdeen een natuurlijk verhoogde achtergrondwaarde betreft. Nader onderzoek of nadere maatregelen worden derhalve niet noodzakelijk geacht.

5. CONCLUSIES EN AANBEVELINGEN

In opdracht van Goorbergh Geotechniek b.v. / Geosonda heeft Moerdijk Bodemsanering B.V. een verkennend bodemonderzoek uitgevoerd ter plaatse van de locatie Burg. van Loonstraat 64 te Steenberg. Het onderhavige bodemonderzoek is uitgevoerd in verband met de aanvraag van een omgevingsvergunning voor de nieuwbouw van een woning met garage.

De locatie heeft een oppervlakte van ca. 550 m². De onderzoekslocatie is onbebouwd en in gebruik als tuin, welke momenteel behoort bij de naastgelegen woning (nr. 64). In de toekomst wordt dit deel van het perceel afgescheiden en bebouwd met een woning en schuur.

De locatie is beschouwd als onverdacht.

Op grond van de beschikbare gegevens (historische gegevens, zintuiglijke waarnemingen gedaan tijdens het veldwerk en de analyseresultaten) kan het volgende worden geconcludeerd:

- Tijdens de locatie-inspectie zijn geen bijzonderheden aangetroffen.
- Tijdens de uitvoering van de veldwerkzaamheden is in de ondergrond ter plaatse van de boringen 1 t/m 4 zintuiglijk puinhoudende grond aangetroffen. Voor het overige zijn zintuiglijk geen afwijkingen waargenomen. Er is visueel op het maaiveld en in de bodem geen asbest waargenomen.
- In de bovengrond zijn licht verhoogde gehalten aan lood, zink en PAK aangetroffen. De nader onderzoekswaarden worden niet overschreden.
- In de puinhoudende ondergrond zijn licht verhoogde gehalten aan cadmium, koper, kwik, molybdeen, lood, zink, PAK, PCB en minerale olie aangetroffen. De nader onderzoekswaarden worden niet overschreden.
- In het grondwater is een licht verhoogde concentratie aan molybdeen aangetroffen. Aangenomen wordt dat deze verhoogde concentraties aan molybdeen een natuurlijk verhoogde achtergrondwaarde betreft. Nader onderzoek of nadere maatregelen worden derhalve niet noodzakelijk geacht.

De tevoren gestelde hypothese 'onverdachte' locatie moet formeel gezien worden verworpen, de verhogingen in de grond en het grondwater betreffen echter geen significante verontreinigingen. Nader onderzoek wordt niet noodzakelijk geacht.

De resultaten van het verrichte bodemonderzoek dienen geen belemmering te vormen voor de nieuwbouw van de woning met garage.

6. VERANTWOORDING

Het onderhavige onderzoek is op zorgvuldige wijze verricht volgens algemeen gebruikelijke inzichten en methoden. Opgemerkt wordt echter, dat het onderhavige onderzoek gebaseerd is op het uitvoeren van een beperkt aantal boringen en het onderzoeken van een beperkt aantal monsters. Hierdoor blijft het mogelijk dat er plaatselijke afwijkingen in de samenstelling van de grond en/of het grondwater aanwezig zijn, welke tijdens uitvoering van het onderzoek niet naar voren zijn gekomen. Moerdijk Bodemsanering B.V. is niet aansprakelijk voor hieruit voortvloeiende schade of gevolgen van welke aard dan ook.

BIJLAGEN



BIJLAGE 1A

SITUATIESCHETS MET BOORPUNTEN



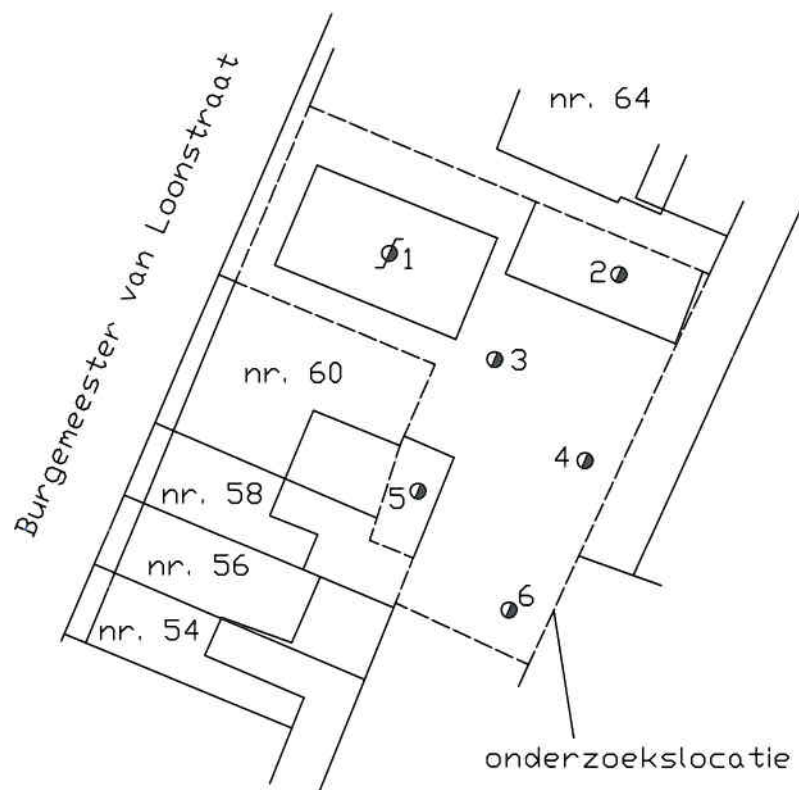
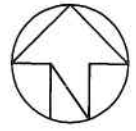

● boring

⊕ peilbuis



Schaal: 1 : 500

Get.: BP

Datum: 11-6-2014

Projekt: Burg. van Loonstraat 64

Projekt nr: 283.11.141

Opdr. g. : Goorbergh Geotechniek BV

Formaat A4

bijlage: 1a

BIJLAGE 1B

KADASTRALE TEKENING MET OMGEVINGSKAART





- Deze kaart is noordgericht
- 12345 Perceelnummer
- 25 Huisnummer
- Vastgestelde kadastrale grens
- Voorlopige kadastrale grens
- Administratieve kadastrale grens
- Bebouwing
- Overige topografie

Schaal 1:500

Kadastrale gemeente
Sectie
Perceel

STEENBERGEN
Q
4551



Aan dit uittreksel kunnen geen betrouwbare maten worden ontleend.
De Dienst voor het kadaster en de openbare registers behoudt zich de intellectuele
eigendomsrechten voor, waaronder het auteursrecht en het databankenrecht.

Voor een eensluidend uittreksel, Apeldoorn, 13 maart 2014
De bewaarder van het kadaster en de openbare registers

BIJLAGE 1C

FOTO'S ONDERZOEKSLOCATIE





BIJLAGE 2

BOORPROFIELEN



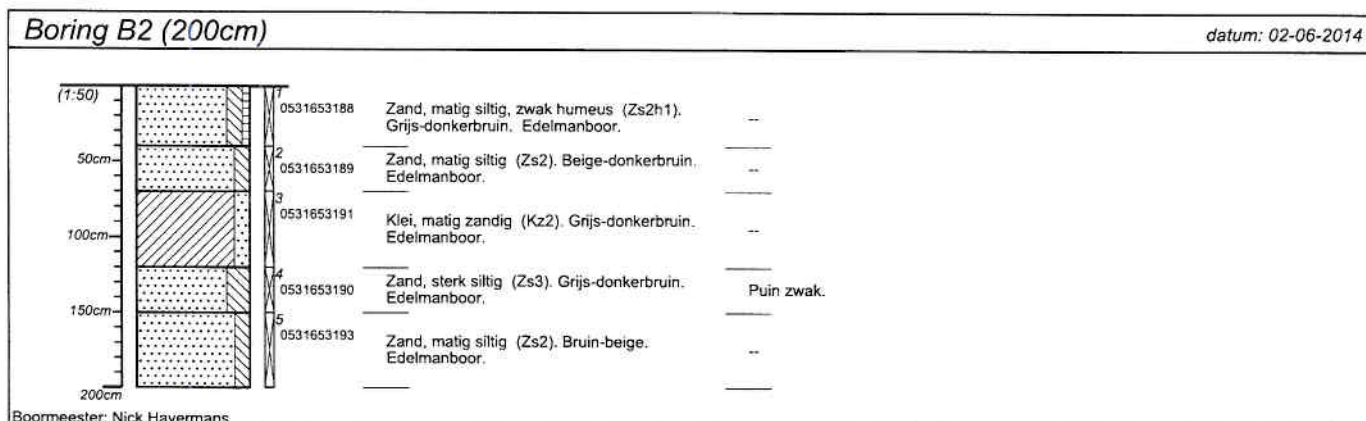
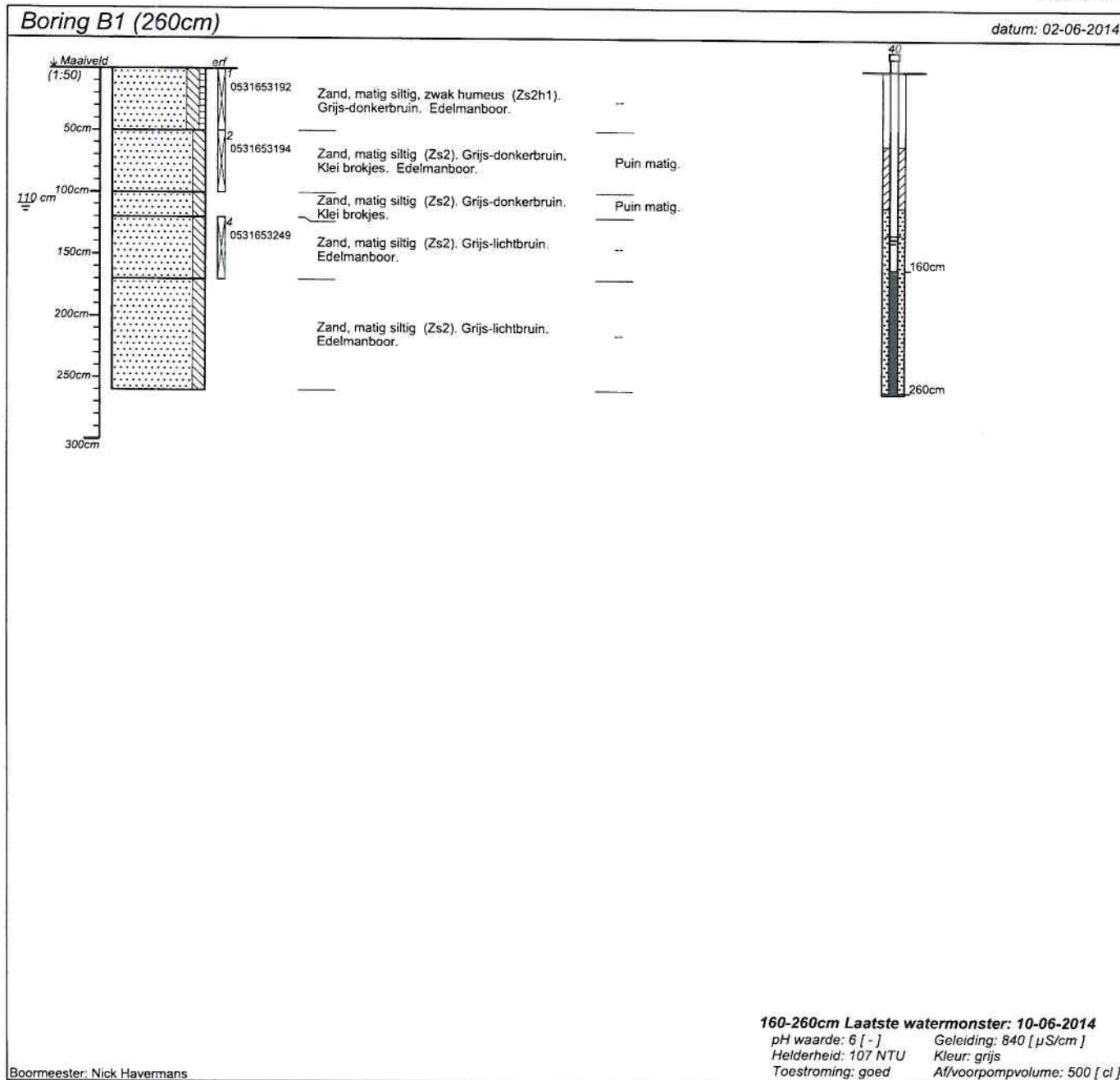

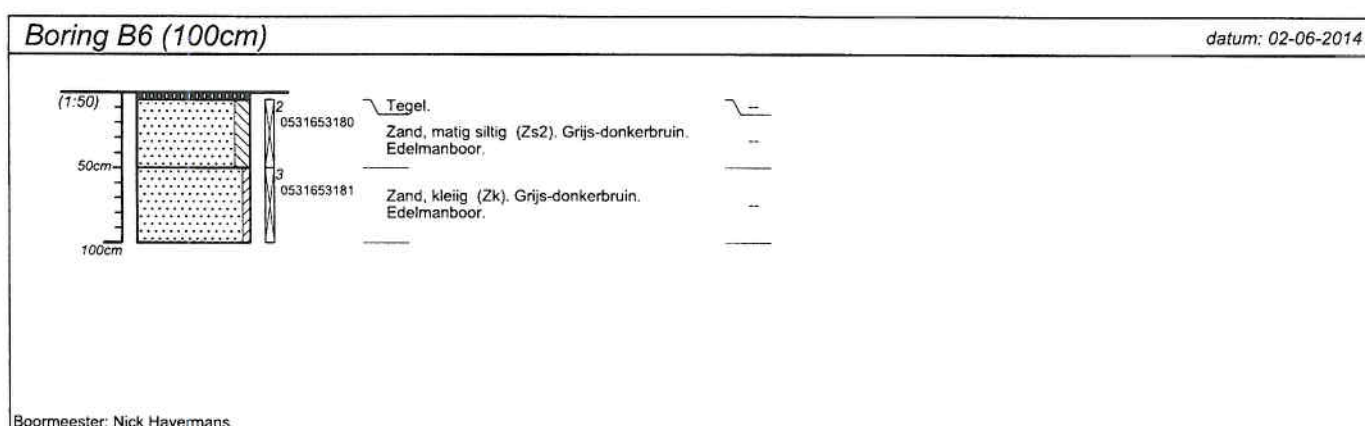
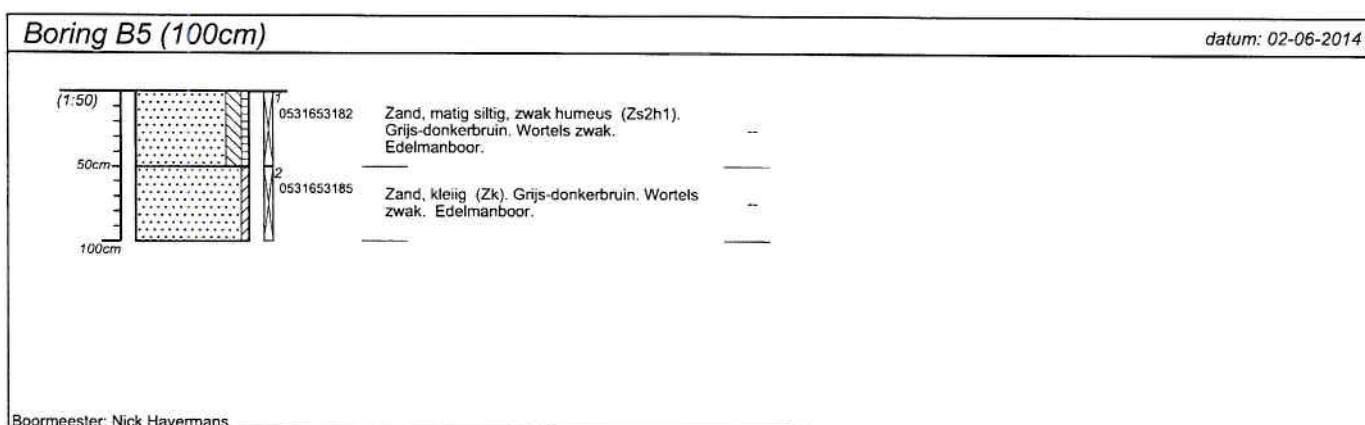
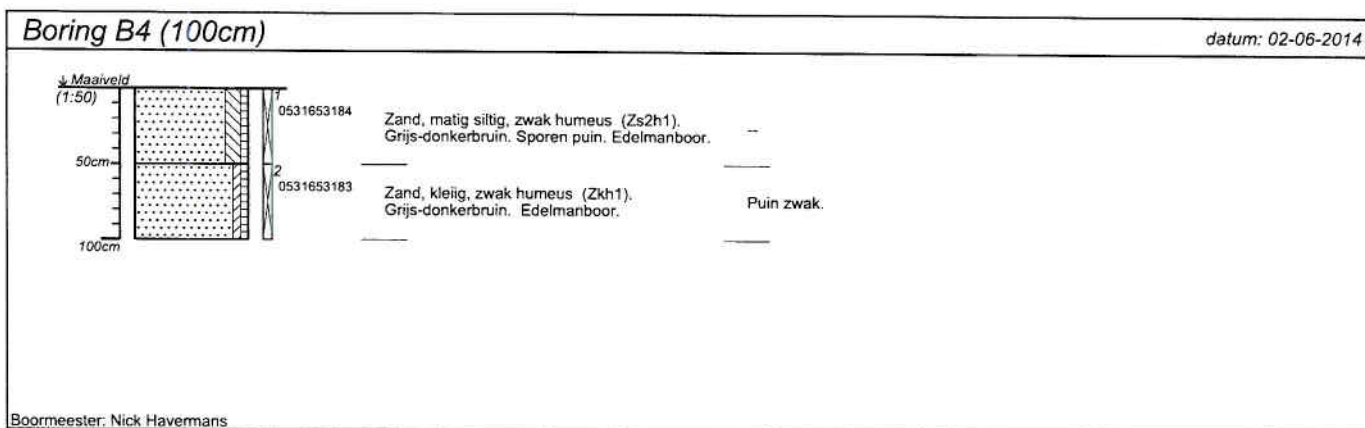
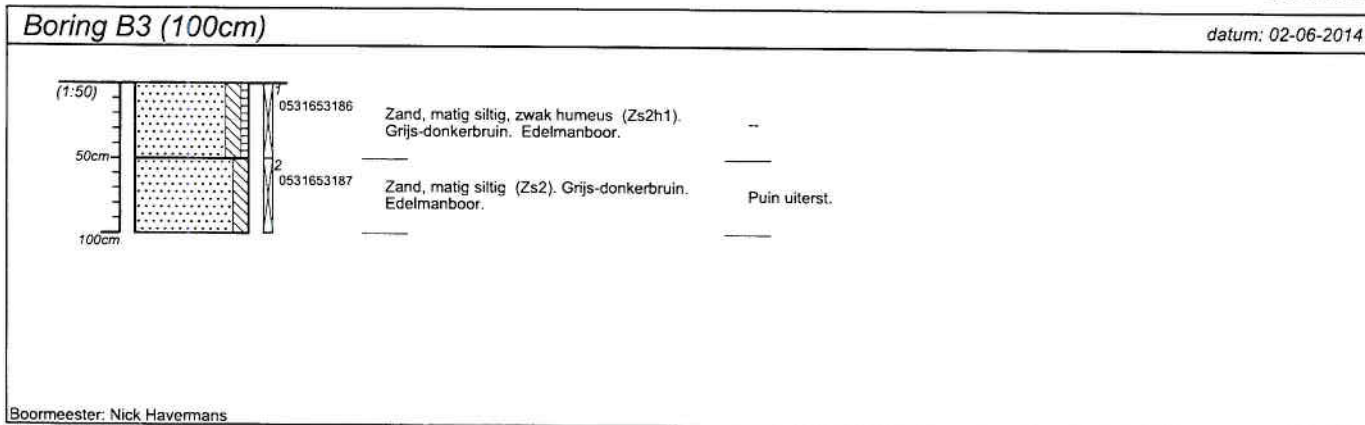

projectnummer 283.11.141	blad 1/2	locatieadres
locatie Burg. van Loonstraat 64 te Steenberg		postcode / plaats
opdrachtgever		land
bureau MBS		



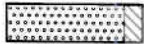
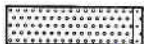
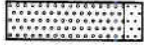

projectnummer 283.11.141	blad 2/2	locatieadres
locatie Burg. van Loonstraat 64 te Steenberg		postcode / plaats
opdrachtgever		land
bureau MBS		

Classificaties volgens de (Lutum+Silt)-Zand-Grind-driehoek

Grind

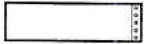

-  Grind, siltig
-  Grind, zwak zandig
-  Grind, matig zandig
-  Grind, sterk zandig
-  Grind, uiterst zandig

Grind als toevoeging

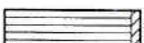
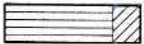
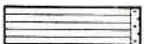

-  zwak grindig
-  matig grindig
-  sterk grindig

Classificaties volgens de OS-Lutum-(Silt+Zand)-driehoek

Veen

-  Mineraalarm veen
-  Veen, zwak kleiig
-  Veen, sterk kleiig
-  Veen, zwak zandig
-  Veen, sterk zandig

Veen als toevoeging

-  zwak humeus
-  matig humeus
-  sterk humeus

Peilbuizen

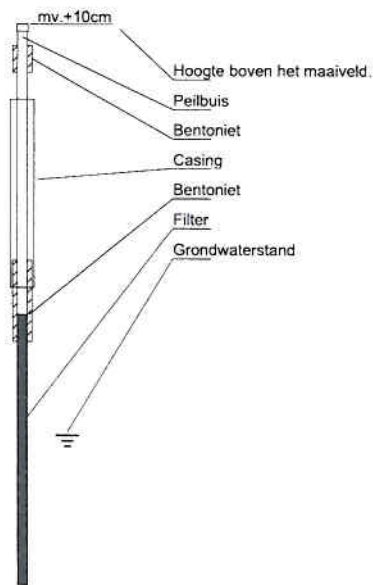

Classificaties volgens de Lutum-Silt-Zand-driehoek



Klei

-  Klei, zwak siltig
-  Klei, matig siltig
-  Klei, sterk siltig
-  Klei, uiterst siltig
-  Klei, zwak zandig
-  Klei, matig zandig
-  Klei, sterk zandig

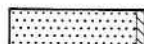
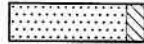







Zand

-  Zand, kleiig
-  Zand, zwak siltig
-  Zand, matig siltig

Leem

-  Leem, zwak zandig
-  Leem, sterk zandig

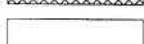
Bijzondere lagen

-  Grind
-  Asfalt
-  Granulaat
-  Slakken
-  Tegel
-  Bestrating
-  Water
-  Slib
-  Anders

Monsters

-  Geroerd grondmonster
-  Steekbus

Detectie

Olie/water-reactie

- 1 = zwak
- 2 = matig
- 3 = sterk
- 4 = uiterst

PID waarden

- < 0,2 ppm
- 0,2 - 1,0 ppm
- 1,0 - 2,0 ppm
- 2,0 - 10 ppm
- > 10 ppm

Moerdijk Bodemsanering B.V.	Code:	FO-32
	Revisie:	1
	Datum:	10-02-2012
FORMULIER	Pagina:	1 van 1
Onafhankelijkheidsverklaring kritische functie	Autorisatie:	
	Paraaf:	

Onafhankelijkheidsverklaring kritische functie

Algemeen

Projectnummer:	283.11.141
Locatie:	Burg. van Loonstraat 64 te Steenbergen

BRL

BRL 2000	Procescertificaat veldwerk bij milieuhygiënisch bodemonderzoek	✓
BRL 6000	Procescertificaat milieukundige begeleiding van (water)bodemsaneringen en nazorg	

Protocol

VKB 2001	plaatsen van handbozingen en peilbuizen, maken van boorbeschrijvingen, nemen van grondmonsters en waterpassen	✓
VKB 2002	het nemen van grondwatermonsters	✓
VKB 6001	milieukundige begeleiding landbodemsanering met conventionele methoden - milieukundige processturing en milieukundige verificatie	

Verklaring	Ja	Nee	Naam	Handtekening
Ik verklaar dat de werkzaamheden onafhankelijk van de opdrachtgever zijn uitgevoerd conform de eisen uit de hierboven aangekruiste BRL en de daarbij behorende protocollen.	✓			

BIJLAGE 3

ANALYSERESULTATEN EN TOETSINGSWAARDEN



Toetsing: S en I 2013 excl Barium

Certificaatnummer 2014063016
 Monsteromschrijving AM001: B6.2+B5.1+B4.1+B3.1+B2.1+B1.1
 Monstersoort Grond, AS3000
 Uw projectnummer 283.11.141
 Uw projectnaam Burg. van Loonstraat 64 te Steenberg
 Uw ordernummer 283.11.141.01
 Datum monstername 02-06-2014
 Monsteremer

Parameter	Eenheid	AM001: B6.2+B5.1+ B4.1+B3.1+ B2.1+B1.1					
		+/-	RG	AW	T	I	
Voorbehandeling							
Cryogeen malen AS3000		Uitgevoerd					
Bodemkundige analyses							
Droge stof	% (m/m)	84,4					
Organische stof	% (m/m) ds	5,3					
Gloeirest	% (m/m) ds	94,4					
Korrelgrootte < 2 µm (Lutum)	% (m/m) ds	4,5					
Metalen							
Barium (Ba)	mg/kg ds	58					
Cadmium (Cd)	mg/kg ds	0,33	-	0,200	0,415	4,70	8,99
Kobalt (Co)	mg/kg ds	3,7	-	3	5,43	37,1	68,8
Koper (Cu)	mg/kg ds	17	-	5	23,2	66,7	110
Kwik (Hg)	mg/kg ds	0,11	-	0,0500	0,111	13,4	26,7
Molybdeen (Mo)	mg/kg ds	<1,5	-	1,5	1,5	95,8	190
Nikkel (Ni)	mg/kg ds	10	-	4	14,5	28,0	41,4
Lood (Pb)	mg/kg ds	62	+	10	35,2	204	373
Zink (Zn)	mg/kg ds	100	+	20	71,5	220	368
Minerale olie							
Minerale olie (C10-C12)	mg/kg ds	<3,0					
Minerale olie (C12-C16)	mg/kg ds	<5,0					
Minerale olie (C16-C21)	mg/kg ds	<5,0					
Minerale olie (C21-C30)	mg/kg ds	<11					
Minerale olie (C30-C35)	mg/kg ds	5,5					
Minerale olie (C35-C40)	mg/kg ds	<6,0					
Minerale olie totaal (C10-C40)	mg/kg ds	<35	-	35	101	1380	2650
Polychloorbifenylen, PCB							
PCB 28	mg/kg ds	<0,0010					
PCB 52	mg/kg ds	<0,0010					
PCB 101	mg/kg ds	<0,0010					
PCB 118	mg/kg ds	<0,0010					
PCB 138	mg/kg ds	<0,0010					
PCB 153	mg/kg ds	<0,0010					
PCB 180	mg/kg ds	<0,0010					
PCB (som 7) (factor 0,7)	mg/kg ds	0,0049	-	0,00700	0,0106	0,270	0,530
Polycyclische Aromatische Koolwaterstoffen, PAK							
Naftaleen	mg/kg ds	<0,050					
Fenanthreen	mg/kg ds	0,48					
Anthraceen	mg/kg ds	0,29					
Fluorantheen	mg/kg ds	1,7					
Benzo(a)anthraceen	mg/kg ds	0,95					
Chryseen	mg/kg ds	1,1					
Benzo(k)fluorantheen	mg/kg ds	0,53					
Benzo(a)pyreen	mg/kg ds	1,1					
Benzo(ghi)peryleen	mg/kg ds	0,81					
Indeno(123-cd)pyreen	mg/kg ds	0,90					
PAK VROM (10) (factor 0,7)	mg/kg ds	7,8	+	0,350	1,5	20,8	40

Legenda

- < streefwaarde/aw2000 of RG
 + > AchtergrondWaarde (AW)
 ++ > Tussenwaarde (T)
 +++ > Interventiewaarde (I)
 Niet getoetst
 RG Rapportagegrens

Normwaarden zijn gecorrigeerd met de volgende gegevens:
 Lutum: 4.5% van droge stof en organische stof:5.30% van droge stof.

Deze toetsing is met de grootste zorg samengesteld. Eurofins Analytica B.V. is echter niet verantwoordelijk voor de uitkomst van deze toetsing.

Toetsing: S en I 2013 excl Barium

Certificaatnummer 2014063016
 Monsteromschrijving AM002: B3.2+B1.2
 Monstersoort Grond, AS3000
 Uw projectnummer 283.11.141
 Uw projectnaam Burg. van Loonstraat 64 te Steenberg
 Uw ordernummer 283.11.141.01
 Datum monstername 02-06-2014
 Monsternemer

Parameter	Eenheid	AM002:					
		B3.2+B1.2	+/-	RG	AW	T	I
Voorbehandeling							
Cryogeen malen AS3000		Uitgevoerd					
Bodemkundige analyses							
Droge stof	% (m/m)	82,3					
Organische stof	% (m/m) ds	5,6					
Gloeirest	% (m/m) ds	94,0					
Korrelgrootte < 2 µm (Lutum)	% (m/m) ds	6,2					
Metalen							
Barium (Ba)	mg/kg ds	110					
Cadmium (Cd)	mg/kg ds	0,47	+	0,200	0,429	4,86	9,29
Kobalt (Co)	mg/kg ds	5,6	-	3	6,23	42,5	78,9
Koper (Cu)	mg/kg ds	33	+	5	24,5	70,5	117
Kwik (Hg)	mg/kg ds	0,24	+	0,0500	0,115	13,8	27,5
Molybdeen (Mo)	mg/kg ds	1,8	+	1,5	1,5	95,8	190
Nikkel (Ni)	mg/kg ds	14	-	4	16,2	31,2	46,3
Lood (Pb)	mg/kg ds	130	+	10	36,4	211	385
Zink (Zn)	mg/kg ds	160	+	20	77	237	396
Minerale olie							
Minerale olie (C10-C12)	mg/kg ds	<3,0					
Minerale olie (C12-C16)	mg/kg ds	<5,0					
Minerale olie (C16-C21)	mg/kg ds	11					
Minerale olie (C21-C30)	mg/kg ds	85					
Minerale olie (C30-C35)	mg/kg ds	98					
Minerale olie (C35-C40)	mg/kg ds	35					
Minerale olie totaal (C10-C40)	mg/kg ds	240	+	35	106	1450	2800
Chromatogram olie (GC)		Zie bijl.					
Polychloorbifenylen, PCB							
PCB 28	mg/kg ds	<0,0010					
PCB 52	mg/kg ds	<0,0010					
PCB 101	mg/kg ds	<0,0010					
PCB 118	mg/kg ds	<0,0010					
PCB 138	mg/kg ds	0,0047					
PCB 153	mg/kg ds	0,0054					
PCB 180	mg/kg ds	0,0059					
PCB (som 7) (factor 0,7)	mg/kg ds	0,019	+	0,00700	0,0112	0,286	0,560
Polycyclische Aromatische Koolwaterstoffen, PAK							
Naftaleen	mg/kg ds	<0,050					
Fenanthreen	mg/kg ds	0,83					
Anthraceen	mg/kg ds	0,36					
Fluorantheen	mg/kg ds	1,9					
Benzo(a)anthraceen	mg/kg ds	1,2					
Chryseen	mg/kg ds	1,6					
Benzo(k)fluorantheen	mg/kg ds	0,69					
Benzo(a)pyreen	mg/kg ds	1,1					
Benzo(ghi)peryleen	mg/kg ds	0,81					
Indeno(123-cd)pyreen	mg/kg ds	0,96					
PAK VROM (10) (factor 0,7)	mg/kg ds	9,6	+	0,350	1,5	20,8	40

Legenda

- < streefwaarde/aw2000 of RG
 + > AchtergrondWaarde (AW)
 ++ > Tussenwaarde (T)
 +++ > Interventiewaarde (I)
 Niet getoetst
 RG Rapportagegrens

Normwaarden zijn gecorrigeerd met de volgende gegevens:

Lutum: 6.20% van droge stof en organische stof:5.60% van droge stof.

Deze toetsing is met de grootste zorg samengesteld. Eurofins Analytica B.V. is echter niet verantwoordelijk voor de uitkomst van deze toetsing.

Toetsing: S en I 2013 excl Barium

Certificaatnummer 2014066291
 Monsteromschrijving AM001: B1-PB1
 Monstersoort Water, AS3000
 Uw projectnummer 283.11.141
 Uw projectnaam Burg. van Loonstraat 64 te Steenberg
 Uw ordernummer 283.11.141.02
 Datum monstername 10-06-2014
 Monsternemer

Parameter	Eenheid	AM001:					
		B1-PB1	+/-	RG	S	T	I
Metalen							
Barium (Ba)	µg/L	24	-	20	50	338	625
Cadmium (Cd)	µg/L	<0,20	-	0,200	0,400	3,20	6
Kobalt (Co)	µg/L	<2,0	-	2	20	60	100
Koper (Cu)	µg/L	<2,0	-	2	15	45	75
Kwik (Hg)	µg/L	<0,050	-	0,0500	0,0500	0,175	0,300
Molybdeen (Mo)	µg/L	5,5	+	2	5	153	300
Nikkel (Ni)	µg/L	<3,0	-	3	15	45	75
Lood (Pb)	µg/L	<2,0	-	2	15	45	75
Zink (Zn)	µg/L	<10	-	10	65	433	800
Vluchtige Aromatische Koolwaterstoffen							
Benzeen	µg/L	<0,20	-	0,200	0,200	15,1	30
Tolueen	µg/L	<0,20	-	0,200	7	504	1000
Ethylbenzeen	µg/L	<0,20	-	0,200	4	77	150
o-Xyleen	µg/L	<0,10	-	-	-	-	-
m,p-Xyleen	µg/L	<0,20	-	-	-	-	-
Xylenen (som) factor 0,7	µg/L	0,21	-	0,200	0,200	35,1	70
BTEX (som)	µg/L	<0,90	-	-	-	-	-
Naftaleen	µg/L	<0,020	-	0,0200	0,0100	35,0	70
Styreen	µg/L	<0,20	-	0,200	6	153	300
Vluchtige organische halogeenkoolwaterstoffen							
Dichloormethaan	µg/L	<0,20	-	0,200	0,0100	500	1000
Trichloormethaan	µg/L	<0,20	-	0,200	6	203	400
Tetrachloormethaan	µg/L	<0,10	-	0,100	0,0100	5,00	10
Trichlooretheen	µg/L	<0,20	-	0,100	24	262	500
Tetrachlooretheen	µg/L	<0,10	-	0,100	0,0100	20	40
1,1-Dichloorethaan	µg/L	<0,20	-	0,200	7	454	900
1,2-Dichloorethaan	µg/L	<0,20	-	0,200	7	204	400
1,1,1-Trichloorethaan	µg/L	<0,10	-	0,100	0,0100	150	300
1,1,2-Trichloorethaan	µg/L	<0,10	-	0,100	0,0100	65	130
cis 1,2-Dichlooretheen	µg/L	<0,10	-	-	-	-	-
trans 1,2-Dichlooretheen	µg/L	<0,10	-	-	-	-	-
CKW (som)	µg/L	<1,6	-	-	-	-	-
Tribroommethaan	µg/L	<0,20	-	-	-	-	630
Vinylchloride	µg/L	<0,10	-	0,200	0,0100	2,50	5
1,1-Dichlooretheen	µg/L	<0,10	-	0,100	0,0100	5,00	10
1,2-Dichlooretheen (Som) factor 0,7	µg/L	0,14	-	0,100	0,0100	10,0	20
1,1-Dichloorpropan	µg/L	<0,20	-	-	-	-	-
1,2-Dichloorpropan	µg/L	<0,20	-	-	-	-	-
1,3-Dichloorpropan	µg/L	<0,20	-	-	-	-	-
Dichloorpropanen som factor 0.7	µg/L	0,42	-	0,600	0,800	40,4	80
Minerale olie							
Minerale olie (C10-C12)	µg/L	<4,0	-	-	-	-	-
Minerale olie (C12-C16)	µg/L	<7,0	-	-	-	-	-
Minerale olie (C16-C21)	µg/L	<8,0	-	-	-	-	-
Minerale olie (C21-C30)	µg/L	<15	-	-	-	-	-
Minerale olie (C30-C35)	µg/L	<8,0	-	-	-	-	-
Minerale olie (C35-C40)	µg/L	<8,0	-	-	-	-	-
Minerale olie totaal (C10-C40)	µg/L	<50	-	50	50	325	600

Legenda

- < streefwaarde/aw2000 of RG
 + > Streefwaarde (S)
 ++ > Tussenwaarde (T)
 +++ > Interventiewaarde (I)
 Niet getoetst
 RG Rapportagegrens

Moerdijk Bodemsanering

Slingerbeek 26
8033 DK ZWOLLE

Analysecertificaat

Datum: 06-06-2014

Hierbij ontvangt u de resultaten van het navolgende laboratoriumonderzoek.

Certificaatnummer/Versie	2014063016/1
Uw project/verslagnummer	283.11.141
Uw projectnaam	Burg. van Loonstraat 64 te Steenberg
Uw ordernummer	283.11.141.01
Monster(s) ontvangen	02-06-2014

Dit certificaat mag uitsluitend in zijn geheel worden gereproduceerd.

De grondmonsters worden tot 6 weken na datum ontvangst bewaard en watermonsters tot 2 weken na datum ontvangst. Zonder tegenbericht worden de monsters nadien afgevoerd.

Indien de monsters langer bewaard dienen te blijven verzoeken wij U dit exemplaar uiterlijk 1 week voor afloop van de standaardbewaarperiode ondertekend aan ons te retourneren. Voor de kosten van het langer bewaren van monsters verwijzen wij naar de prijslijst.

Bewaren tot:

Datum:

Naam:

Handtekening:

Wij vertrouwen erop uw opdracht hiermee naar verwachting te hebben uitgevoerd, mocht U naar aanleiding van dit analysecertificaat nog vragen hebben verzoeken wij U contact op te nemen met de afdeling Verkoop en Advies.

Met vriendelijke groet,

Eurofins Analytico B.V.

Eurofins Analytico B.V.

Gildeweg 44-46
3771 NB Barneveld
P.O. Box 459
3770 AL Barneveld NL

Tel. +31 (0)34 242 63 00
Fax +31 (0)34 242 63 99
E-mail info-env@eurofins.nl
Site www.eurofins.nl

BNP Paribas S.A. 227 9245 25
VAT/BTW No. NL 8043.14.883.B01
KvK No. 09088623
IBAN: NL71BNP0227924525
BIC: BNPANL2R

Eurofins Analytico B.V. is ISO 14001: 2004 gecertificeerd door TÜV en erkend door het Vlaamse Gewest (OVAM en Dep. LNE), het Brusselse Gewest (BIM), het Waalse Gewest (DGRNE-OWD) en door de overheden van Frankrijk en Luxemburg (MEV).

Analysecertificaat

Uw project/verslagnummer	283.11.141	Certificaatnummer/Versie	2014063016/1
Uw projectnaam	Burg. van Loonstraat 64 te Steenbergem	Startdatum	02-06-2014
Uw ordernummer	283.11.141.01	Rapportagedatum	06-06-2014/14:33
Monsternemer		Bijlage	A, B, C
Monstermatrix	Grond; Grond (AS3000)	Pagina	1/2

Analyse	Eenheid	1	2
Voorbehandeling			
Cryogeen malen AS3000		Uitgevoerd	Uitgevoerd
Bodemkundige analyses			
S Droge stof	% (m/m)	84.4	82.3
S Organische stof	% (m/m) ds	5.3	5.6
Q Gloeirest	% (m/m) ds	94.4	94.0
S Korrelgrootte < 2 µm (Lutum)	% (m/m) ds	4.5	6.2
Metalen			
S Barium (Ba)	mg/kg ds	58	110
S Cadmium (Cd)	mg/kg ds	0.33	0.47
S Kobalt (Co)	mg/kg ds	3.7	5.6
S Koper (Cu)	mg/kg ds	17	33
S Kwik (Hg)	mg/kg ds	0.11	0.24
S Molybdeen (Mo)	mg/kg ds	<1.5	1.8
S Nikkel (Ni)	mg/kg ds	10	14
S Lood (Pb)	mg/kg ds	62	130
S Zink (Zn)	mg/kg ds	100	160
Minerale olie			
Minerale olie (C10-C12)	mg/kg ds	<3.0	<3.0
Minerale olie (C12-C16)	mg/kg ds	<5.0	<5.0
Minerale olie (C16-C21)	mg/kg ds	<5.0	11
Minerale olie (C21-C30)	mg/kg ds	<11	85
Minerale olie (C30-C35)	mg/kg ds	5.5	98
Minerale olie (C35-C40)	mg/kg ds	<6.0	35
S Minerale olie totaal (C10-C40)	mg/kg ds	<35	240
Chromatogram olie (GC)			Zie bijl.
Polychloorbifenylen, PCB			
S PCB 28	mg/kg ds	<0.0010	<0.0010
S PCB 52	mg/kg ds	<0.0010	<0.0010
S PCB 101	mg/kg ds	<0.0010	<0.0010

Nr.	Monsteromschrijving	Datum monstername	Analytico-nr.
1	AM001: B6.2+B5.1+B4.1+B3.1+B2.1+B1.1	02-Jun-2014	8128436
2	AM002: B3.2+B1.2	02-Jun-2014	8128437

Q: door RvA geaccrediteerde verrichting
 R: AP04 erkende verrichting
 S: AS 3000 erkende verrichting

Eurofins Analytico B.V.

Dit certificaat mag uitsluitend in zijn geheel worden gereproduceerd.

Gildeweg 44-46
 3771 NB Barneveld
 P.O. Box 459
 3770 RL Barneveld NL

Tel. +31 (0)34 242 63 00
 Fax +31 (0)34 242 63 99
 E-mail info-env@eurofins.nl
 Site www.eurofins.nl

BNP Paribas S.R. 227 9245 25
 VAT/BTW No. NL 8043.14.883.B01
 KvK No. 09088623
 IBAN: NL71BNP0227924525
 BIC: BNPANL2A

Eurofins Analytico B.V. is ISO 14001: 2004 gecertificeerd door TÜV en erkend door het Vlaamse Gewest (OVAM en Dep. LNE), het Brusselse Gewest (BIM), het Waalse Gewest (DGRNE-OWD) en door de overheden van Frankrijk en Luxemburg (MEV).



Analysecertificaat

Uw project/verslagnummer	283.11.141	Certificaatnummer/Versie	2014063016/1
Uw projectnaam	Burg. van Loonstraat 64 te Steenberg	Startdatum	02-06-2014
Uw ordernummer	283.11.141.01	Rapportagedatum	06-06-2014/14:33
Monsternemer		Bijlage	A, B, C
Monstermatrix	Grond; Grond (AS3000)	Pagina	2/2

Analyse	Eenheid	1	2
S PCB 118	mg/kg ds	<0.0010	<0.0010
S PCB 138	mg/kg ds	<0.0010	0.0047
S PCB 153	mg/kg ds	<0.0010	0.0054
S PCB 180	mg/kg ds	<0.0010	0.0059
S PCB (som 7) (factor 0,7)	mg/kg ds	0.0049 ¹⁾	0.019
Polycyclische Aromatische Koolwaterstoffen, PAK			
S Naftaleen	mg/kg ds	<0.050	<0.050
S Fenanthreen	mg/kg ds	0.48	0.83
S Anthraceen	mg/kg ds	0.29	0.36
S Fluorantheen	mg/kg ds	1.7	1.9
S Benzo(a)anthraceen	mg/kg ds	0.95	1.2
S Chryseen	mg/kg ds	1.1	1.6
S Benzo(k)fluorantheen	mg/kg ds	0.53	0.69
S Benzo(a)pyreen	mg/kg ds	1.1	1.1
S Benzo(ghi)peryleen	mg/kg ds	0.81	0.81
S Indeno(123-cd)pyreen	mg/kg ds	0.90	0.96
S PAK VROM (10) (factor 0,7)	mg/kg ds	7.8	9.6

Nr. Monsteromschrijving

1	AM001: B6.2+B5.1+B4.1+B3.1+B2.1+B1.1
2	AM002: B3.2+B1.2

Datum monstername Analytico-nr.

02-Jun-2014	8128436
02-Jun-2014	8128437

Eurofins Analytico B.V.



Gildeweg 44-46
3771 NB Barneveld
P.O. Box 459
3770 RL Barneveld NL

Tel. +31 (0)34 242 63 00
Fax +31 (0)34 242 63 99
E-mail info-env@eurofins.nl
Site www.eurofins.nl

BNP Paribas S.A. 227 9245 25
VAT/BTW No. NL 8043.14.883.B01
KvK No. 09088623
IBAN: NL71BNPR0227924525
BIC: BNPANL2A

Q: door RVA geaccrediteerde verrichting
A: AP04 erkende verrichting
S: AS 3000 erkende verrichting

Dit certificaat mag uitsluitend in zijn geheel worden gereproduceerd.

Akkoord
Pr.coörd.



VA
TESTEN
RvA L010

Eurofins Analytico B.V. is ISO 14001: 2004 gecertificeerd door TÜV en erkend door het Vlaamse Gewest (OVAM en Dep. LNE), het Brusselse Gewest (BIM), het Waalse Gewest (DGRNE-OWD) en door de overheden van Frankrijk en Luxemburg (MEY).

Bijlage (A) met deelmonsterinformatie behorende bij analysecertificaat 2014063016/1

Pagina 1/1

Eurofins Anal:Boornr	Omschrijving	Van	Tot	Barcode	Monsteromschrijving
8128436	B1.1(0-50)	0	50	0531653192	AM001: B6.2+B5.1+B4.1+B3.1+B
8128436	B4.1(0-50)	0	50	0531653184	
8128436	B5.1(0-50)	0	50	0531653182	
8128436	B6.2(5-50)	5	50	0531653180	
8128436	B2.1(0-40)	0	40	0531653188	
8128436	B3.1(0-50)	0	50	0531653186	
8128437	B3.2(50-100)	50	100	0531653187	AM002: B3.2+B1.2
8128437	B1.2(50-100)	50	100	0531653194	

Eurofins Analytico B.V.

Gildeweg 44-46
 3771 NB Barneveld
 P.O. Box 459
 3770 AL Barneveld NL

Tel. +31 (0)34 242 63 00
 Fax +31 (0)34 242 63 99
 E-mail info-env@eurofins.nl
 Site www.eurofins.nl

BNP Paribas S.A. 227 9245 25
 VAT/BTW No. NL 8043.14.883.B01
 KvK No. 09088623
 IBAN: NL71BNPA0227924525
 BIC: BNPANL2A

Eurofins Analytico B.V. is ISO 14001: 2004 gecertificeerd door TÜV en erkend door het Vlaamse Gewest (OVAM en Dep. LNE), het Brusselse Gewest (BIM), het Waalse Gewest (DGRNE-OWD) en door de overheden van Frankrijk en Luxemburg (MEV).

Bijlage (B) met opmerkingen behorende bij analysecertificaat 2014063016/1

Pagina 1/1

Opmerking 1)De toetswaarde van de som is gelijk aan de sommatie van $0,7 \star RG$ **Eurofins Analytico B.V.**

Gildeweg 44-46
3771 NB Barneveld
P.O. Box 459
3770 RL Barneveld NL

Tel. +31 (0)34 242 63 00
Fax +31 (0)34 242 63 99
E-mail info-env@eurofins.nl
Site www.eurofins.nl

BNP Paribas S.A. 227 9245 25
VAT/BTW No. NL 8043.14.883.B01
KvK No. 09088623
IBAN: NL71BNPR0227924525
BIC: BNPANL2A

Eurofins Analytico B.V. is ISO 14001: 2004 gecertificeerd door TÜV en erkend door het Vlaamse Gewest (OVAM en Dep. LNE), het Brusselse Gewest (BIM), het Waalse Gewest (DGRNE-OWD) en door de overheden van Frankrijk en Luxemburg (MEV).

Bijlage (C) met methodeverwijzingen behorende bij analysecertificaat 2014063016/1

Pagina 1/1

Analyse	Methode	Techniek	Methode referentie
Cryogeen malen AS3000	W0106	Voorbehandeling	Cf. AS3000
Droge Stof	W0104	Gravimetrie	Cf. pb 3010-2 en gw. NEN-ISO 11465
Organische stof (gloeirest)	W0109	Gravimetrie	Cf. pb 3010-3 en cf. NEN 5754
Lutum (fractie < 2 µm)	W0171	Sedimentatie	Cf. pb 3010-4 en cf. NEN 5753
Barium (Ba)	W0423	ICP-MS	Cf. pb 3010-5 en cf. NEN-EN-ISO 17294-2
Cadmium (Cd)	W0423	ICP-MS	Cf. pb 3010-5 en cf. NEN-EN-ISO 17294-2
Kobalt (Co)	W0423	ICP-MS	Cf. pb 3010-5 en cf. NEN-EN-ISO 17294-2
Koper (Cu)	W0423	ICP-MS	Cf. pb 3010-5 en cf. NEN-EN-ISO 17294-2
Kwik (Hg)	W0423	ICP-MS	Cf. pb 3010-5 en cf. NEN-EN-ISO 17294-2
Molybdeen (Mo)	W0423	ICP-MS	Cf. pb 3010-5 en cf. NEN-EN-ISO 17294-2
Nikkel (Ni)	W0423	ICP-MS	Cf. pb 3010-5 en cf. NEN-EN-ISO 17294-2
Lood (Pb)	W0423	ICP-MS	Cf. pb 3010-5 en cf. NEN-EN-ISO 17294-2
Zink (Zn)	W0423	ICP-MS	Cf. pb 3010-5 en cf. NEN-EN-ISO 17294-2
Minerale Olie (GC) (C10 - C40)	W0202	GC-FID	Cf. pb 3010-7 en cf. NEN 6978
Chromatogram M0 (GC)	W0202	GC-FID	Eigen methode
PCB (7)	W0271	GC-MS	Cf. pb 3010-8 en gw. NEN 6980
PAK som AS3000/AP04	W0271	GC-MS	Cf. pb. 3010-6 en gw. NEN-ISO 18287
PAK (10 VROM)	W0271	GC-MS	Cf. pb. 3010-6 en gw. NEN-ISO 18287

Eurofins Analytico B.V.

Gildeweg 44-46
 3771 NB Barneveld
 P.O. Box 459
 3770 AL Barneveld NL

Tel. +31 (0)34 242 63 00
 Fax +31 (0)34 242 63 99
 E-mail info-env@eurofins.nl
 Site www.eurofins.nl

BNP Paribas S.A. 227 9245 25
 VAT/BTW No. NL 8043.14.883.B01
 KvK No. 09088623
 IBAN: NL71BNPR0227924525
 BIC: BNPANL2R

Eurofins Analytico B.V. is ISO 14001: 2004 gecertificeerd door TÜV en erkend door het Vlaamse Gewest (OVAM en Dep. LNE), het Brusselse Gewest (BIM), het Waalse Gewest (DGRNE-OWD) en door de overheden van Frankrijk en Luxemburg (MEV).

Chromatogram TPH/ Mineral Oil

Sample ID.: 8128437
Certificate no.: 2014063016
Sample description.: AM002: B3.2+B1.2
V

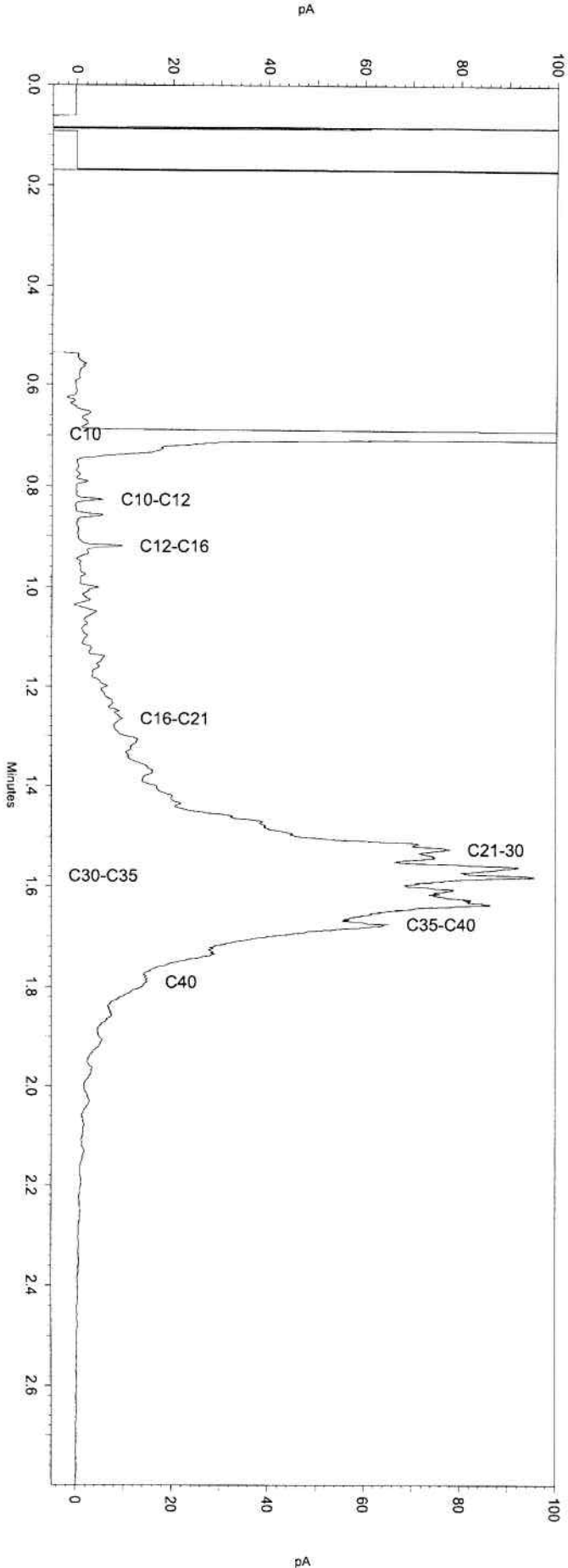
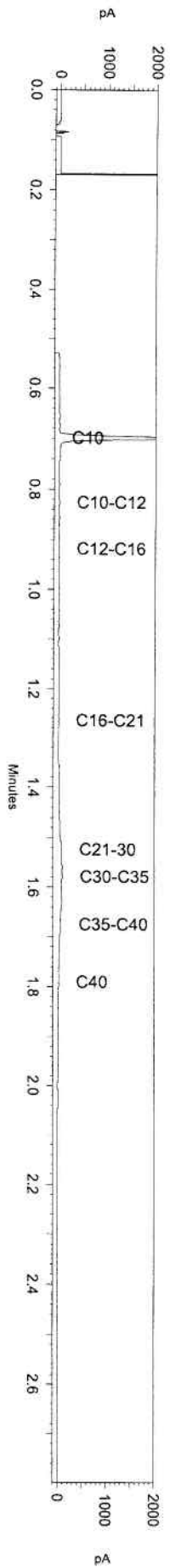

Moerdijk bodemsanering

Slingerbeek 26
8033 DK ZWOLLE

Analysecertificaat

Datum: 11-06-2014

Hierbij ontvangt u de resultaten van het navolgende laboratoriumonderzoek.

Certificaatnummer/Versie	2014066291/1
Uw project/verslagnummer	283.11.141
Uw projectnaam	Burg. van Loonstraat 64 te Steenberg
Uw ordernummer	283.11.141.02
Monster(s) ontvangen	10-06-2014

Dit certificaat mag uitsluitend in zijn geheel worden gereproduceerd.

De grondmonsters worden tot 6 weken na datum ontvangst bewaard en watermonsters tot 2 weken na datum ontvangst. Zonder tegenbericht worden de monsters nadien afgevoerd. Indien de monsters langer bewaard dienen te blijven verzoeken wij U dit exemplaar uiterlijk 1 week voor afloop van de standaardbewaarperiode ondertekend aan ons te retourneren. Voor de kosten van het langer bewaren van monsters verwijzen wij naar de prijslijst.

Bewaren tot:

Datum:

Naam:

Handtekening:

Wij vertrouwen erop uw opdracht hiermee naar verwachting te hebben uitgevoerd, mocht U naar aanleiding van dit analysecertificaat nog vragen hebben verzoeken wij U contact op te nemen met de afdeling Verkoop en Advies.

Met vriendelijke groet,

Eurofins Analytico B.V.

Eurofins Analytico B.V.

Gildeweg 44-46
3771 NB Barneveld
P.O. Box 459
3770 AL Barneveld NL

Tel. +31 (0)34 242 63 00
Fax +31 (0)34 242 63 99
E-mail info-env@eurofins.nl
Site www.eurofins.nl

BNP Paribas S.A. 227 9245 25
VAT/BTW No. NL 8043.14.883.B01
KvK No. 09088623
IBAN: NL71BNP0227924525
BIC: BNPANL2A

Eurofins Analytico B.V. is ISO 14001: 2004 gecertificeerd door TÜV en erkend door het Vlaamse Gewest (OVAM en Dep. LNE), het Brusselse Gewest (BIM), het Waalse Gewest (DGRNE-OWD) en door de overheden van Frankrijk en Luxemburg (MEV).

Analysecertificaat

Uw project/verslagnummer	283.11.141	Certificaatnummer/Versie	2014066291/1
Uw projectnaam	Burg. van Loonstraat 64 te Steenbergem	Startdatum	10-06-2014
Uw ordernummer	283.11.141.02	Rapportagedatum	11-06-2014/10:06
Monsternemer		Bijlage	A, B, C
Monstermatrix	Water; Water (AS3000)	Pagina	1/2

Analyse	Eenheid	1
Metalen		
S Barium (Ba)	µg/L	24
S Cadmium (Cd)	µg/L	<0.20
S Kobalt (Co)	µg/L	<2.0
S Koper (Cu)	µg/L	<2.0
S Kwik (Hg)	µg/L	<0.050
S Molybdeen (Mo)	µg/L	5.5
S Nikkel (Ni)	µg/L	<3.0
S Lood (Pb)	µg/L	<2.0
S Zink (Zn)	µg/L	<10
Vluchtige Aromatische Koolwaterstoffen		
S Benzeen	µg/L	<0.20
S Tolueen	µg/L	<0.20
S Ethylbenzeen	µg/L	<0.20
S o-Xyleen	µg/L	<0.10
S m,p-Xyleen	µg/L	<0.20
S Xylenen (som) factor 0,7	µg/L	0.21 ¹⁾
BTEX (som)	µg/L	<0.90
S Naftaleen	µg/L	<0.020
S Styreen	µg/L	<0.20
Vluchtige organische halogeenkoolwaterstoffen		
S Dichloormethaan	µg/L	<0.20
S Trichloormethaan	µg/L	<0.20
S Tetrachloormethaan	µg/L	<0.10
S Trichlooretheen	µg/L	<0.20
S Tetrachlooretheen	µg/L	<0.10
S 1,1-Dichloorethaan	µg/L	<0.20
S 1,2-Dichloorethaan	µg/L	<0.20
S 1,1,1-Trichloorethaan	µg/L	<0.10
S 1,1,2-Trichloorethaan	µg/L	<0.10
S cis 1,2-Dichlooretheen	µg/L	<0.10

Nr. Monsteromschrijving

1 AM001: B1-PB1

Datum monstername Analytico-nr.

10-Jun-2014

8138777

Q: door RVA geaccrediteerde verrichting

R: AP04 erkende verrichting

S: AS 3000 erkende verrichting

Eurofins Analytico B.V.

Dit certificaat mag uitsluitend in zijn geheel worden gereproduceerd.

Gildeweg 44-46
3771 NB Barneveld
P.O. Box 459
3770 RL Barneveld NL

Tel. +31 (0)34 242 63 00
Fax +31 (0)34 242 63 99
E-mail info-env@eurofins.nl
Site www.eurofins.nl

BNP Paribas S.R. 227 9245 25
VAT/BTW No. NL 8043.14.883.B01
KvK No. 09088623
IBAN: NL71BNPR0227924525
BIC: BNPANL2A

Eurofins Analytico B.V. is ISO 14001: 2004 gecertificeerd door TÜV en erkend door het Vlaamse Gewest (OVAM en Dep. LNE), het Brusselse Gewest (BIM), het Waalse Gewest (DGRNE-OWD) en door de overheden van Frankrijk en Luxemburg (MEV).



Analysecertificaat

Uw project/verslagnummer	283.11.141	Certificaatnummer/Versie	2014066291/1
Uw projectnaam	Burg. van loonstraat 64 te Steenberg	Startdatum	10-06-2014
Uw ordernummer	283.11.141.02	Rapportagedatum	11-06-2014/10:06
Monsternemer		Bijlage	A, B, C
Monstermatrix	Water; Water (AS3000)	Pagina	2/2

Analyse	Eenheid	1
S trans 1,2-Dichlooretheen	µg/L	<0.10
CKW (som)	µg/L	<1.6
S Tribroommethaan	µg/L	<0.20
S Vinylchloride	µg/L	<0.10
S 1,1-Dichlooretheen	µg/L	<0.10
S 1,2-Dichloorethenen (Som) factor 0,7	µg/L	0.14 ¹⁾
S 1,1-Dichloorpropaan	µg/L	<0.20
S 1,2-Dichloorpropaan	µg/L	<0.20
S 1,3-Dichloorpropaan	µg/L	<0.20
S Dichloorpropanen som factor 0.7	µg/L	0.42
Minerale olie		
Minerale olie (C10-C12)	µg/L	<4.0
Minerale olie (C12-C16)	µg/L	<7.0
Minerale olie (C16-C21)	µg/L	<8.0
Minerale olie (C21-C30)	µg/L	<15
Minerale olie (C30-C35)	µg/L	<8.0
Minerale olie (C35-C40)	µg/L	<8.0
S Minerale olie totaal (C10-C40)	µg/L	<50

Nr. Monsteroomschrijving	Datum monstername	Analytico-nr.
1 AM001: B1-PB1	10-Jun-2014	8138777

Eurofins Analytico B.V.



Q: door RVA geaccrediteerde verrichting
 A: AP04 erkende verrichting
 S: AS 3000 erkende verrichting

Dit certificaat mag uitsluitend in zijn geheel worden gereproduceerd.

Akkoord
Pr.coörd.

VA

Gildeweg 44-46
 3771 NB Barneveld
 P.O. Box 459
 3770 RL Barneveld NL
 Tel. +31 (0)34 242 63 00
 Fax +31 (0)34 242 63 99
 E-mail info-env@eurofins.nl
 Site www.eurofins.nl

BNP Paribas S.R. 227 9245 25
 VAT/BTW No. NL 8043.14.883.B01
 KvK No. 09088623
 IBAN: NL71BNPR0227924525
 BIC: BNPANL2A

Eurofins Analytico B.V. is ISO 14001: 2004 gecertificeerd door TÜV en erkend door het Vlaamse Gewest (OVAM en Dep. LNE), het Brusselse Gewest (BIM), het Waalse Gewest (DGRNE-OWD) en door de overheden van Frankrijk en Luxemburg (MEV).



Bijlage (A) met deelmonsterinformatie behorende bij analysecertificaat 2014066291/1

Pagina 1/1

Eurofins Analyse	Boornr	Omschrijving	Van	Tot	Barcode	Monsteromschrijving
8138777	B1-PB1		160	260	0691460303	AM001: B1-PB1
8138777	B1-PB1		160	260	0800296428	

Eurofins Analytico B.V.

Gildeweg 44-46
3771 NB Barneveld
P.O. Box 459
3770 RL Barneveld NL

Tel. +31 (0)34 242 63 00
Fax +31 (0)34 242 63 99
E-mail info-env@eurofins.nl
Site www.eurofins.nl

BNP Paribas S.A. 227 9245 25
VAT/BTW No. NL 8043.14.883.B01
KvK No. 09088623
IBAN: NL71BNPR0227924525
BIC: BNPANL2R

Eurofins Analytico B.V. is ISO 14001: 2004 gecertificeerd door TÜV en erkend door het Vlaamse Gewest (OVAM en Dep. LNE), het Brusselse Gewest (BIM), het Waalse Gewest (DGRNE-OWD) en door de overheden van Frankrijk en Luxemburg (MEV).

Bijlage (B) met opmerkingen behorende bij analysecertificaat 2014066291/1

Pagina 1/1

Opmerking 1)De toetswaarde van de som is gelijk aan de sommatie van $0,7 \cdot RG$ **Eurofins Analytico B.V.**Gildeweg 44-46
3771 NB Barneveld
P.O. Box 459
3770 RL Barneveld NLTel. +31 (0)34 242 63 00
Fax +31 (0)34 242 63 99
E-mail info-env@eurofins.nl
Site www.eurofins.nlBNP Paribas S.A. 227 9245 25
VRT/BTW No. NL 8043.14.883.B01
KvK No. 09088623
IBAN: NL71BNPR0227924525
BIC: BNPANL2A

Eurofins Analytico B.V. is ISO 14001: 2004 gecertificeerd door TÜV en erkend door het Vlaamse Gewest (OVAM en Dep. LNE), het Brusselse Gewest (BIM), het Waalse Gewest (DGRNE-OWD) en door de overheden van Frankrijk en Luxemburg (MEV).

Bijlage (C) met methodeverwijzingen behorende bij analysecertificaat 2014066291/1

Pagina 1/1

Analyse	Methode	Techniek	Methode referentie
Xylenen som AS3000	W0254	HS-GC-MS	Cf. pb 3130-1
Aromaten (BTEXN)	W0254	HS-GC-MS	Cf. pb 3130-1
Barium (Ba)	W0421	ICP-MS	Cf. pb 3110-3 en cf. NEN-EN-ISO 17294-2
Cadmium (Cd)	W0421	ICP-MS	Cf. pb 3110-3 en cf. NEN-EN-ISO 17294-2
Cobalt (Co)	W0421	ICP-MS	Cf. pb 3110-3 en cf. NEN-EN-ISO 17294-2
Koper (Cu)	W0421	ICP-MS	Cf. pb 3110-3 en cf. NEN-EN-ISO 17294-2
Kwik (Hg)	W0421	ICP-MS	Cf. pb 3110-3 en cf. NEN-EN-ISO 17294-2
Molybdeen (Mo)	W0421	ICP-MS	Cf. pb 3110-3 en cf. NEN-EN-ISO 17294-2
Nikkel (Ni)	W0421	ICP-MS	Cf. pb 3110-3 en cf. NEN-EN-ISO 17294-2
Lood (Pb)	W0421	ICP-MS	Cf. pb 3110-3 en cf. NEN-EN-ISO 17294-2
Zink (Zn)	W0421	ICP-MS	Cf. pb 3110-3 en cf. NEN-EN-ISO 17294-2
Styreen	W0254	HS-GC-MS	Cf. pb 3130-1
VOC (11)	W0254	HS-GC-MS	Cf. pb 3130-1
Tribroommethaan (Bromoform)	W0254	HS-GC-MS	Cf. pb 3130-1
Vinylchloride	W0254	HS-GC-MS	Cf. pb 3130-1
1,1-Dichlooretheen	W0254	HS-GC-MS	Cf. pb 3130-1
DiChEtheen som AS3000	W0254	HS-GC-MS	Cf. pb 3130-1
1,1-Dichloorpropaan	W0254	HS-GC-MS	Cf. pb 3130-1
1,2-Dichloorpropaan	W0254	HS-GC-MS	Cf. pb 3130-1
1,3-Dichloorpropaan	W0254	HS-GC-MS	Cf. pb 3130-1
DiChlprop. som AS300	W0254	HS-GC-MS	Cf. pb 3130-2 en gw. NEN EN ISO 15680
Minerale Olie (GC) (C10 - C40)	W0215	LVI-GC-FID	Cf. pb 3110-5

Eurofins Analytico B.V.

Gildeweg 44-46
3771 NB Barneveld
P.O. Box 459
3770 AL Barneveld NL

Tel. +31 (0)34 242 63 00
Fax +31 (0)34 242 63 99
E-mail info-env@eurofins.nl
Site www.eurofins.nl

BNP Paribas S.A. 227 9245 25
VAT/BTW No. NL 8043.14.883.B01
KvK No. 09088623
IBAN: NL71BNPR0227924525
BIC: BNPANL2A

Eurofins Analytico B.V. is ISO 14001: 2004 gecertificeerd door TÜV en erkend door het Vlaamse Gewest (OVAM en Dep. LNE), het Brusselse Gewest (BIM), het Waalse Gewest (DGRNE-OWD) en door de overheden van Frankrijk en Luxemburg (MEV).