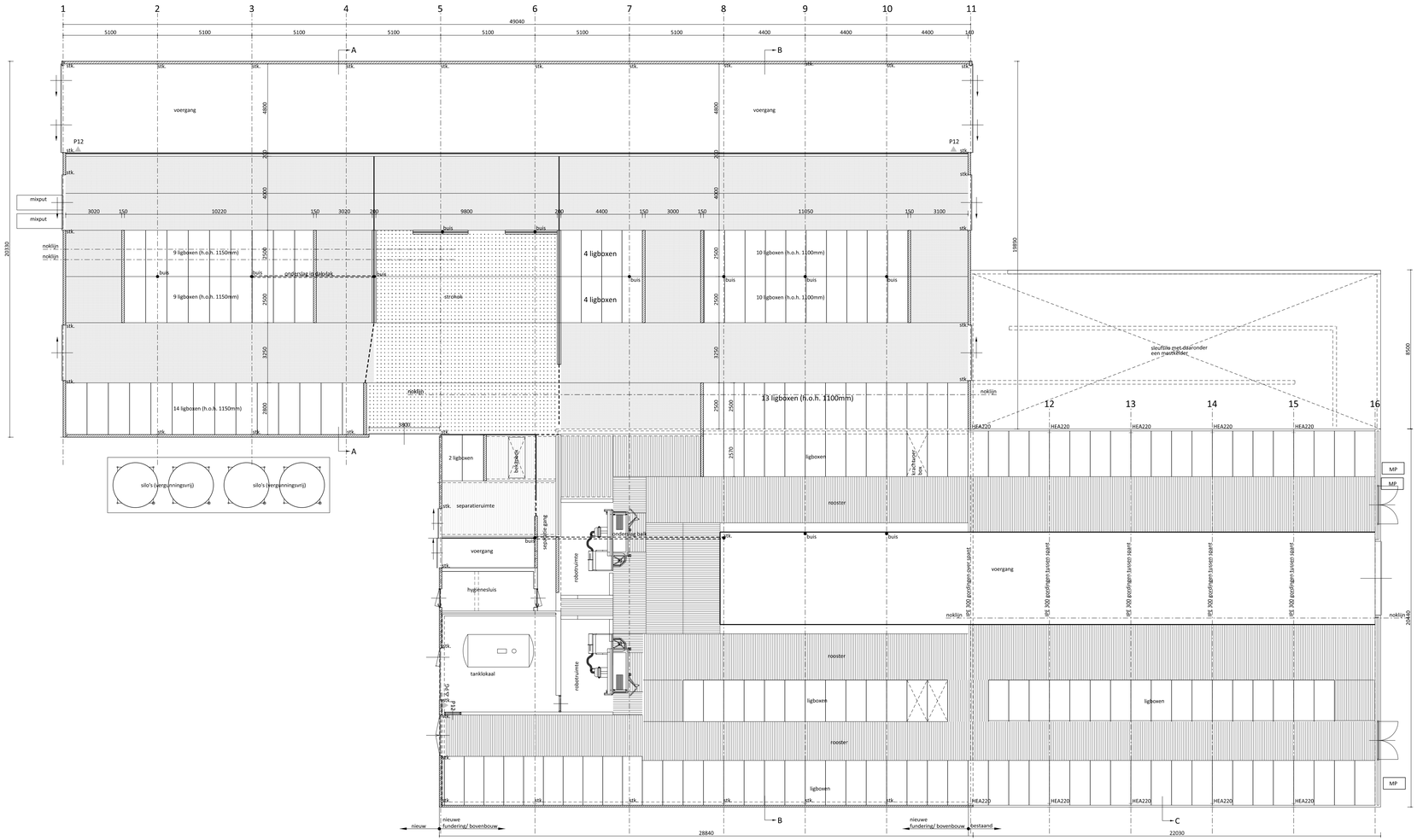


# Plattegrond

stk. = stalen kolom
buis = stalen buiskolom

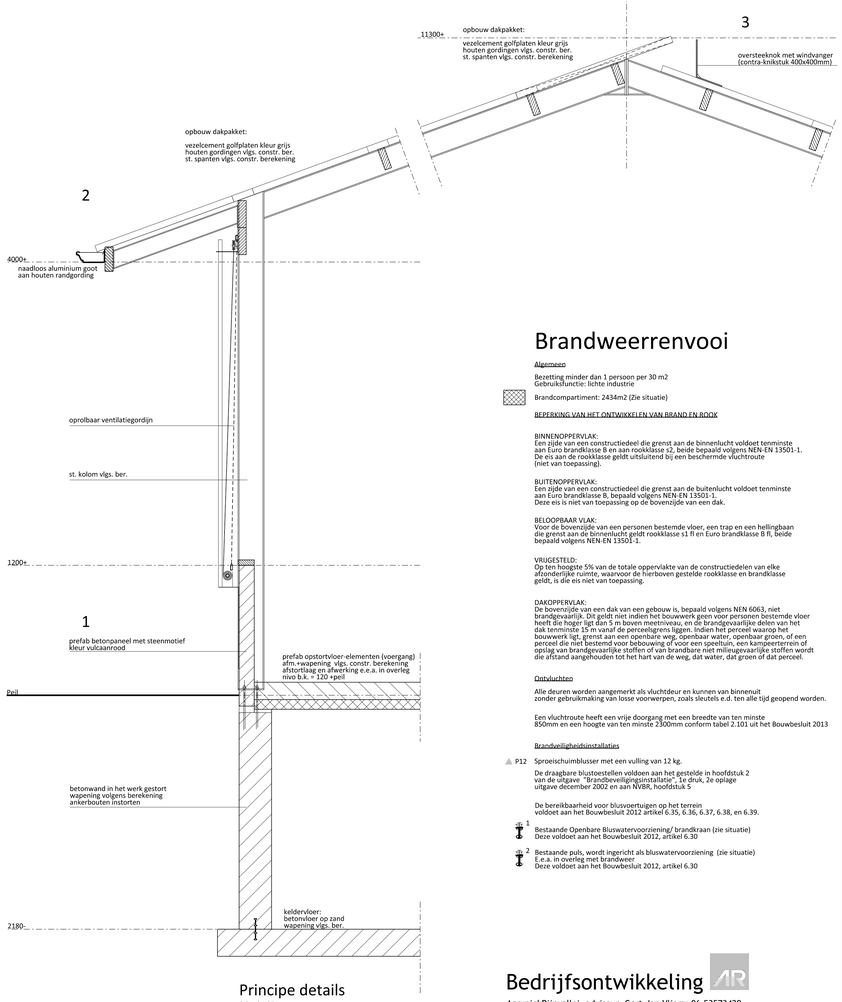


# Principe details

Schaal 1:20

# Brandweerrenvooi

Algemeen

Bezetting minder dan 1 persoon per 30 m2
Gebruiksfunctie: lichte industrie

Brandcompartiment: 2434m2 (Zie situatie)

BEPERKING VAN HET ONTWIKKELEN VAN BRAND EN ROOK

BINNENOPPERVLAK:
Een zijde van een constructiedeel die grenst aan de binnenlucht voldoet tenminste aan Euro brandklasse B en aan rookklasse s2, beide bepaald volgens NEN-EN 13501-1. De eis aan de rookklasse geldt uitsluitend bij een beschermde vluchtroute (niet van toepassing).

BUITENOPPERVLAK:
Een zijde van een constructiedeel die grenst aan de buitenlucht voldoet tenminste aan Euro brandklasse B, bepaald volgens NEN-EN 13501-1
Deze eis is niet van toepassing op de bovenzijde van een dak.

BELOOPBAAR VLAK:
Voor de bovenzijde van een personen bestemde vloer, een trap en een hellingbaan die grenst aan de binnenlucht geldt rookklasse s1 fl en Euro brandklasse B fl, beide bepaald volgens NEN-EN 13501-1.

VRIJGESTELD:
Op ten hoogste 5% van de totale oppervlakte van de constructiedelen van elke afzonderlijke ruimte, waarvoor de hierboven gestelde rookklasse en brandklasse geldt, is die eis niet van toepassing.

DAKOPPERVLAK:
De bovenzijde van een dak van een gebouw is, bepaald volgens NEN 6063, niet brandgevaarlijk. Dit geldt niet indien het bouwwerk geen voor personen bestemde vloer heeft die hoger ligt dan 5 m boven meetniveau, en de brandgevaarlijke delen van het dak tenminste 15 m vanaf de perceelsgrens liggen. Indien het perceel waarop het bouwwerk ligt, grenst aan een openbare weg, openbaar water, openbaar groen, of een perceel die niet bestemd voor bebouwing of voor een speeltuin, een kampeerterrein of opslag van brandgevaarlijke stoffen of van brandbare niet milieugevaarlijke stoffen wordt die afstand aangehouden tot het hart van de weg, dat water, dat groen of dat perceel.

Ontvluchten

Alle deuren worden aangemerkt als vluchtdeur en kunnen van binnenuit zonder gebruikmaking van losse voorwerpen, zoals sleutels e.d. ten alle tijd geopend worden.

Een vluchtroute heeft een vrije doorgang met een breedte van ten minste 850mm en een hoogte van ten minste 2300mm conform tabel 2.101 uit het Bouwbesluit 2013

Brandveiligheidsinstallaties

P12 Sproeischuimblusser met een vulling van 12 kg.

De draagbare blustoestellen voldoen aan het gestelde in hoofdstuk 2 van de uitgave "Brandbeveiligingsinstallatie", 1e druk, 2e oplage uitgave december 2002 en aan NVBR, hoofdstuk 5

De bereikbaarheid voor blusvoertuigen op het terrein voldoet aan het Bouwbesluit 2012 artikel 6.35, 6.36, 6.37, 6.38, en 6.39.

nr. 1 Bestaande Openbare Bluswatervoorziening/ brandkraan (zie situatie)
Deze voldoet aan het Bouwbesluit 2012, artikel 6.30

nr. 2 Bestaande puls, wordt ingericht als bluswatervoorziening (zie situatie)
E.e.a. in overleg met brandweer
Deze voldoet aan het Bouwbesluit 2012, artikel 6.30

## Bedrijfsontwikkeling

AgruniekRijnvallei, adviseur Gert-Jan Vliem: 06-53573429

VanWestreenen


Van Westreenen Adviseurs

Anthonie Fokkerstraat 1a
3772 MP Barneveld
T: (0342) 47 42 55
F: (0342) 47 42 81
E: info@vanwestreenen.nl

Varosselditeweg 65d
7131 JA Lichtenvoorde
T: (0544) 37 97 37
F: (0544) 37 83 64
E: info@vanwestreenen.nl


| | |
|---|---|
| PROJECT: Aanvraag omgevingsvergunning (uitbreiding melkveestal) | SCHAAL: 1:100 |
| OPDRACHTGEVER: Roerdink-Tiessink, Deldensebroekweg 5, 7251 PL VORDEN | GETEKEND: AV |
| | FORMAAT: 594x1189 |
| LOCATIE: Deldensebroekweg 5 te Vorden | DATUM: 11/06/2015 |
| | WIJZIGING: - |
| ONDERDEEL: Plattegrond en details<br>Maten voor de uitvoering in het werk te controleren!! | PROJECTNUMMER: BO-RORD01<br>Blad 2 van 3 |