

Behoort bij beschikking

d.d. 04-08-2015

nr.(s) ZK15000747

BEM1503812
gemeente Steenbergen

Juridisch beleidsmedewerker
Publiekszaken / vergunningen

VOOR POSITIES DETAILS ZIE TEKENING:
~~T03~~ CONSTRUCTIE OVERZICHT

Tekeningen derden

Alle tekeningen van derden dienen ter goedkeuring voorgelegd te worden aan de directie.

ALLE MATEN IN HET WERK CONTROLEREN !!!

Peil = 0.000+, maaiveld = 100-P
Peil = b.k. afgew. vloer 0.1 hal

2000-2015
OOG VOOR DETAIL
15 JAAR

REVISIE:

0
A
B
C

OMSCHRIJVING:

D.D. 17-06-2015 (VOORLOPIG)
D.D. 06-07-2015 (T.B.V. OMGEVINGSVERGUNNING)
D.D. 17-07-2015 (AANV. AANSLUITING BESTAAND)

OMGEVINGSVERGUNNING

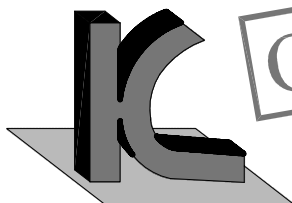

KRAAK BOUWTECHNISCH
MANAGEMENTBURO B.V.

STOOFWEG 3
4681 RK
NIEUW-VOSSEMEER

TEL. 0167 - 56 05 09
FAX. 0167 - 56 09 10
E-MAIL. info@kraakbv.nl

WERKNR. : 15025

SCHAAL : 1:10

AFM. : A4

GET. : A.V.D.

GEC. :

PROJECT: REALISATIE VAN EEN DAKOPBOUW
OP DE BESTAANDE BEBOUWING
A.D. OUDLANDSESTRAAT 12 STB

OPDR.GEVER: _____

TEK. NR.:

T02

BOUWKUNDIGE DETAILS

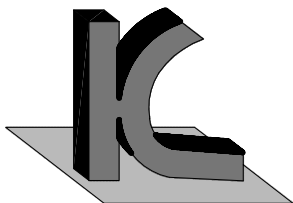
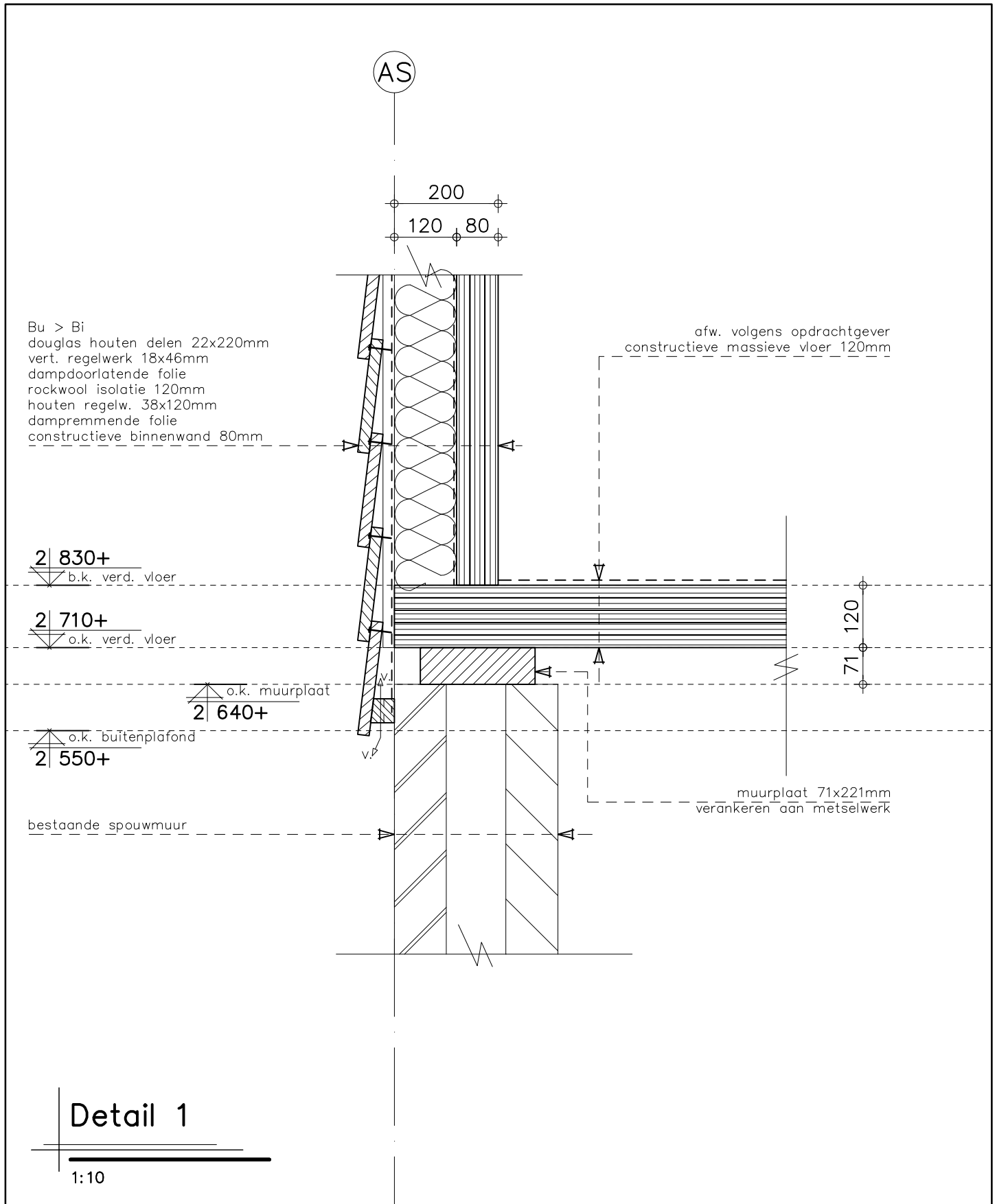

KRAAK BOUWTECHNISCH
MANAGEMENTBURO B.V.

STOOFWEG 3
4681 RK
NIEUW-VOSSEMEER

TEL. 0167 - 56 05 09
FAX. 0167 - 56 09 10
E-MAIL. info@kraakbv.nl

WERKNR.: 15025

DATUM: 17-07-2015

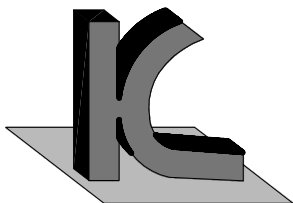
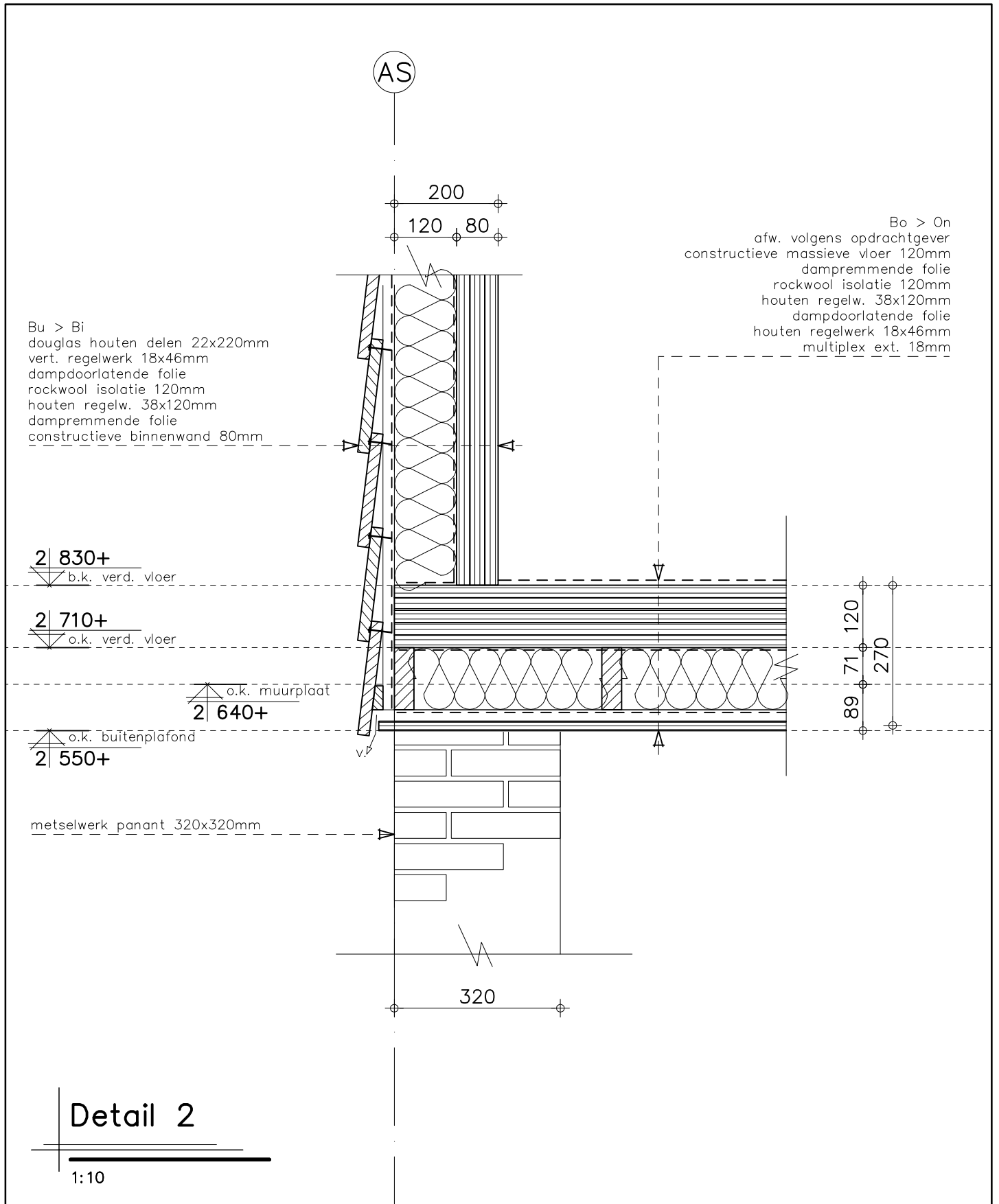

KRAAK BOUWTECHNISCH
MANAGEMENTBURO B.V.

STOOFWEG 3
4681 RK
NIEUW-VOSSEMEER

TEL. 0167 - 56 05 09
FAX. 0167 - 56 09 10
E-MAIL. info@kraakbv.nl

WERKNR.: 15025

DATUM: 17-07-2015

AS

200
120 80

Bu > Bi
douglas houten delen 22x220mm
vert. regelwerk 18x46mm
dampdoorlatende folie
rockwool isolatie 120mm
houten regelw. 38x120mm
dampremmende folie
constructieve binnenwand 80mm

AS

120 80
200

houten hoekstijl 75x75mm

Detail 3

1:10

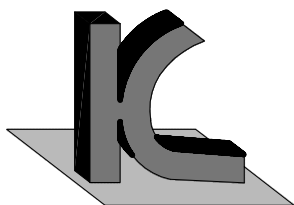

KRAAK BOUWTECHNISCH
MANAGEMENTBURO B.V.

STOOFWEG 3
4681 RK
NIEUW-VOSSEMEER

TEL. 0167 - 56 05 09
FAX. 0167 - 56 09 10
E-MAIL. info@kraakbv.nl

WERKNR.: 15025

DATUM: 17-07-2015

AS

pannen bedekking
panlatten
geïsoleerde dakplaat (v.v. tengel)

vogelschroot

gootbodem multiplex ext. 18mm
houten gootframe 46x96mm
keralith gootafwerking o.g.

zinken goot met kraal

5 | 080+

b.k. verd. vloer

4 | 955+

b.k. rekwerk

Bu > Bi
douglas houten delen 22x220mm
vert. regelwerk 18x46mm
dampdoorlatende folie
rockwool isolatie 120mm
houten regelw. 38x120mm
dampremmende folie
constructieve binnenwand 80mm

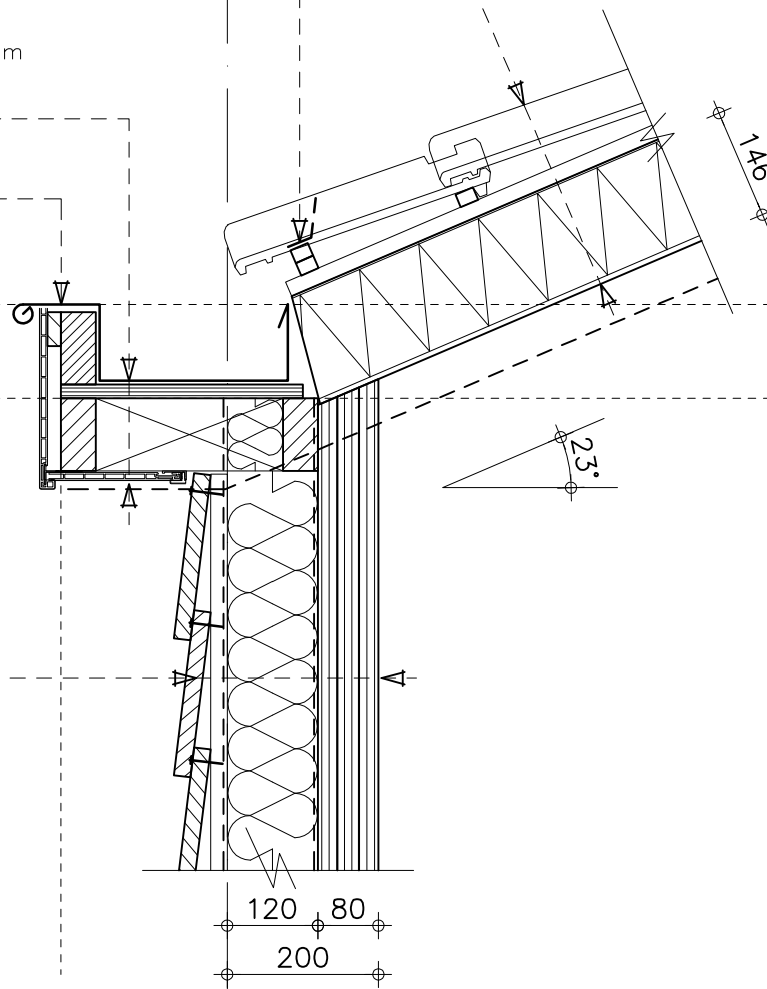

Detail 4

1:10

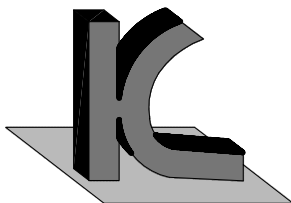

KRAAK BOUWTECHNISCH
MANAGEMENTBURO B.V.

STOOFWEG 3
4681 RK
NIEUW-VOSSEMEER

TEL. 0167 - 56 05 09
FAX. 0167 - 56 09 10
E-MAIL. info@kraakbv.nl

WERKNR.: 15025

DATUM: 17-07-2015

AS

pannen bedekking
panlatten
geïsoleerde dakplaat (v.v. tengel)
houten gordingen

keralith overstekafwerking o.g.

Bu > Bi
douglas houten delen 22x220mm
vert. regelwerk 18x46mm
dampdoorlatende folie
rockwool isolatie 120mm
houten regelw. 38x120mm
dampremmende folie
constructieve binnenwand 80mm

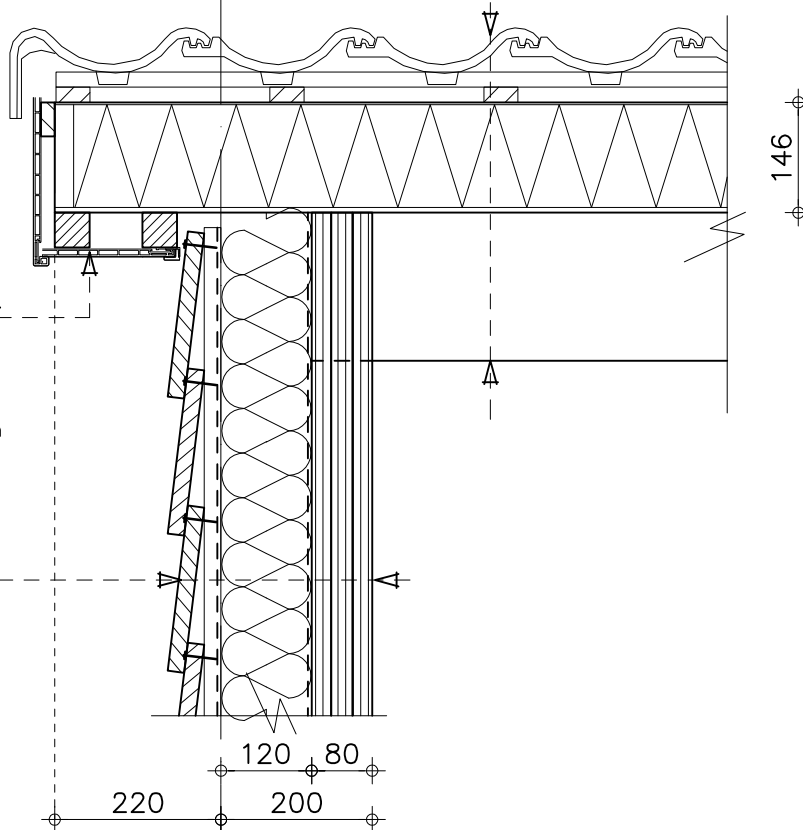

Detail 5

1:10

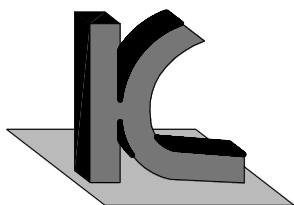

KRAAK BOUWTECHNISCH
MANAGEMENTBURO B.V.

STOOFWEG 3
4681 RK
NIEUW-VOSSEMEER

TEL. 0167 - 56 05 09
FAX. 0167 - 56 09 10
E-MAIL. info@kraakbv.nl

WERKNR.: 15025

DATUM: 17-07-2015

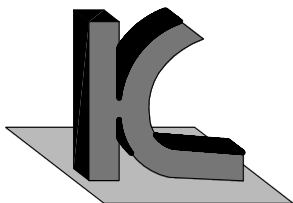
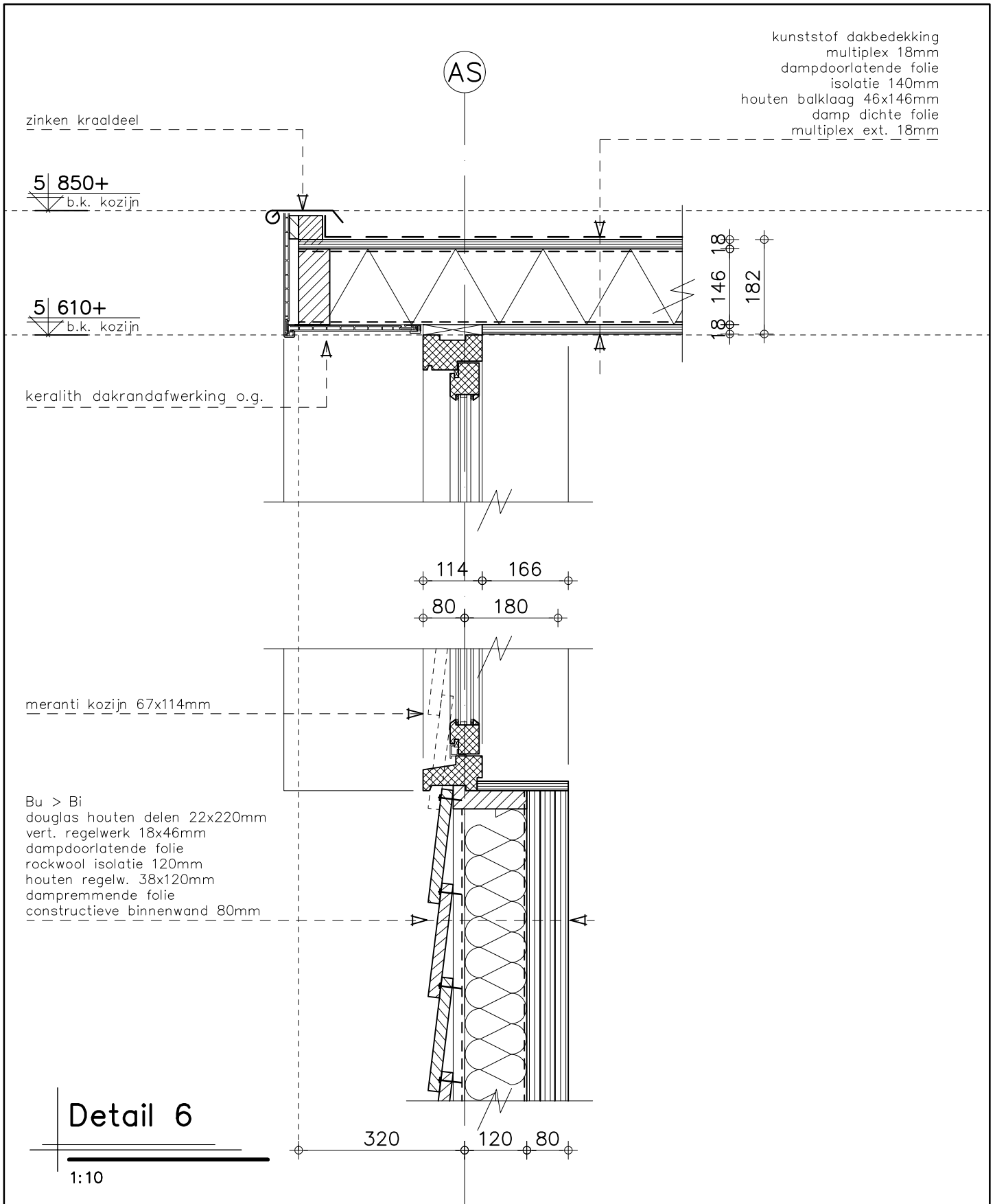

KRAAK BOUWTECHNISCH
MANAGEMENTBURO B.V.

STOOFWEG 3
4681 RK
NIEUW-VOSSEMEER

TEL. 0167 - 56 05 09
FAX. 0167 - 56 09 10
E-MAIL. info@kraakbv.nl

WERKNR.: 15025

DATUM: 17-07-2015

knelstrip

blok tempex aanbrengen
als ondersteuning lood

lood loketten

5 lagen metselwerk, om en om
/1000mm opnemen en na
aanbrengen lood, dichtmetselen

pannen bedekking
panlatten
geïsoleerde dakplaat (v.v. tengel)
houten gordingen

kunststof verholen goot
afdichtingsband
foamglass aanbrengen tegen koudebrug!

Bu > Bi
bestaande spouwmuur
dampdoorlatende folie
rockwool isolatie 120mm
houten regelw. 38x120mm
dampremmende folie
constructieve binnenwand 80mm

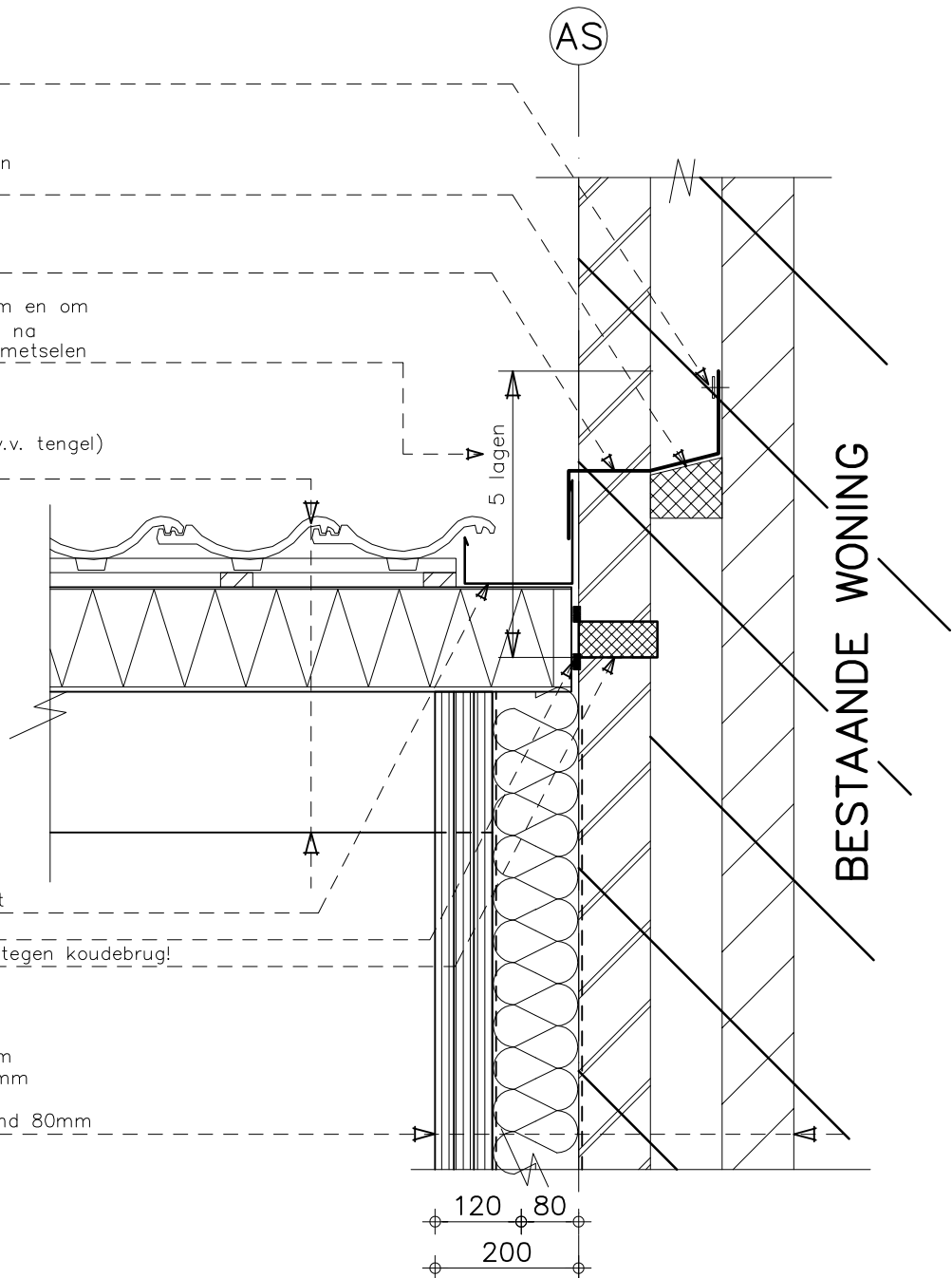

BESTAANDE WONING

Detail 7

1:10

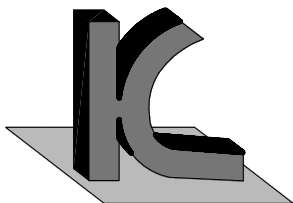

KRAAK BOUWTECHNISCH
MANAGEMENTBURO B.V.

STOOFWEG 3
4681 RK
NIEUW-VOSSEMEER

TEL. 0167 - 56 05 09
FAX. 0167 - 56 09 10
E-MAIL. info@kraakbv.nl

WERKNR.: 15025

DATUM: 17-07-2015