



BESLUIT NATUURBESCHERMINGSWET 1998 VAN GEDEPUTEERDE STATEN VAN
GELDERLAND

Artikel 19d, 19e en 19kd lid 1 onder b

Datum : 29 juli 2015
Onderwerp : Natuurbeschermingswet 1998 – 2015-002713 - gemeente Lochem
Activiteit : het uitbreiden van een melkveehouderij aan de Nachtegaalstraat 58, 7211
GP te Eefde
Verlenen/weigeren : verlenen vergunning

Aanvrager : E.A. Makkink
Zaaknummer : 2015-002713

Beslissing van GEDEPUTEERDE STATEN VAN GELDERLAND op het verzoek van E.A. Makkink, Nachtegaalstraat 58 te Eefde, hierna te noemen aanvrager, van 17 februari 2015 om een vergunning in het kader van de Natuurbeschermingswet 1998, hierna de Nbw 1998.

Aanvraag en procesverloop

De aanvraag voorziet in het uitbreiden van een melkveehouderij. De inrichting is gelegen op ongeveer 700 meter van het Natura 2000-gebied Rijntakken en op ongeveer 6.150 meter van het Natura 2000-gebied Landgoederen Brummen.

Voor de beoordeling van de aanvraag is het aanvraagformulier Nbw 1998 agrarische bedrijven inclusief bijlagen, d.d. 11 februari 2015, gebruikt.

Op 16 maart 2015 hebben wij van de aanvrager de volgende aanvullende stukken ontvangen:

- Wijziging aangevraagde veebezetting

Het ontwerpbesluit heeft gedurende zes weken ter inzage gelegen. Wij hebben binnen deze termijn geen zienswijzen ontvangen.

Op deze vergunningaanvraag is afdeling 3.4 van de Algemene wet bestuursrecht van toepassing verklaard.

Besluit

Gedeputeerde Staten van Gelderland;
Gelet op de artikelen 10a, 16, 19d, 19e en 19kd lid 1 onder b van de Nbw 1998;

HEBBEN BESLOTEN

aanvrager een vergunning conform de beschrijving in de aanvraag te **verlenen** onder het volgende voorschrift:

1 Deze vergunning dient op het bedrijf aanwezig te zijn.

Beoordeling van de aanvraag

De aanvraag betreft een melkveehouderij waarbij de veebezetting wordt uitgebreid.

De mogelijk schadelijke effecten op de instandhoudingsdoelstellingen worden uitsluitend veroorzaakt door stikstofdepositie. Voor dit bedrijf is niet eerder een vergunning danwel een verklaring van geen bedenkingen (hierna vvgb) op grond van de Nbw 1998 verleend.

Aangezien salderen op grond van het salderingssysteem niet meer mogelijk is, is voor deze aanvraag artikel 15 van de Verordening Stikstof en Natura 2000 Gelderland van toepassing.

Mogelijke effecten kunnen optreden op de Natura 2000-gebieden Rijntakken en Landgoederen Brummen. De instandhoudingsdoelstellingen van de voor deze aanvraag relevante Natura 2000-gebieden zijn vermeld in bijlage 1.

Toetsing Depositie

Binnen de Natura 2000-gebieden zijn verschillende habitattypen aanwezig. Deze hebben een kritische depositiewaarde. Als de ammoniakdepositie boven deze waarde uitkomt, kunnen er soorten verdwijnen die kenmerkend zijn voor deze habitattypen.

Nu sprake is van een wijziging van de bestaande activiteit kan, ondanks de te treffen maatregelen, een depositietoename op de stikstofgevoelige habitattypen per saldo niet op voorhand worden uitgesloten.

De uitspraak van de Afdeling Bestuursrechtspraak van de Raad van State van 13 november 2013 (uitspraak 201211640/1/R2) heeft er toe geleid dat bestaande rechten als volgt worden vastgelegd:

Wanneer voor een veehouderij na de referentiedatum (7 december 2004 voor Habitatrictlijngebieden, 24 maart 2000 voor Vogelrichtlijngebieden) een situatie is vergund of gemeld waarin de ammoniakemissie lager is dan in de situatie op de referentiedatum, wordt uitgegaan van de situatie met de laagste ammoniakemissie. In alle andere gevallen wordt uitgegaan van de laatst vergunde of gemelde situatie op de referentiedatum.

Voor de inrichting zijn de onderstaande vergunningen verleend:

Tabel 1 Vergunningenhistorie aanvrager

Vergunning/melding	Datum	Emissie (kg)
Melding Besluit melkrundveehouderijen Hinderwet	25 maart 1993	1.130,9
Melding Besluit landbouw milieubeheer	1 september 2007	1.579,9

Op grond hiervan stellen wij vast dat ten tijde van de plaatsing als Habitatrictlijngebied op de lijst van communautair belang danwel de aanwijzing in het kader van de Vogelrichtlijn nationale toestemming was verleend. Voor het bedrijf is geen situatie vergund of gemeld waarin de ammoniakemissie lager is dan in de situatie op de referentiedatum.

Uit de aanvraag blijkt dat aanvrager wenst te salderen met de bedrijven gelegen aan de Valkeweg 3 te Eefde en aan de Valkeweg 4 te Eefde.

Voor het saldeerbedrijf aan de Valkeweg 3 zijn de onderstaande vergunningen verleend:

Tabel 2 Vergunningenhistorie saldeerbedrijf Valkeweg 3

Vergunning/melding	Datum	Emissie (kg)
Vergunning Hinderwet	26 januari 1982	870,2
Melding Besluit melkrundveehouderijen milieubeheer	11 juli 2003	870,2

Op grond hiervan stellen wij vast dat ten tijde van de plaatsing als Habitatrictlijngebied op de lijst van gebieden van communautair belang danwel de aanwijzing in het kader van de Vogelrichtlijn nationale toestemming was verleend. Voor het bedrijf is geen situatie vergund of gemeld waarin de ammoniakemissie lager is dan in de situatie op de referentiedatum.

Uit de aangeleverde stukken blijkt dat 440,5 kg van de ammoniakemissierechten van de inrichting aan de Valkeweg 3 te Eefde worden gebruikt ten behoeve van de aangevraagde saldering.

Uit de aangeleverde stukken blijkt dat op 3 februari 2015 door deze inrichting bij de gemeente Lochem een verzoek tot intrekking is ingediend.

Voor het saldeerbedrijf aan de Valkeweg 4 zijn de onderstaande vergunningen verleend:

Tabel 3 Vergunningenhistorie saldeerbedrijf Valkeweg 4

Vergunning/melding	Datum	Emissie (kg)
Melding Besluit melkrundveehouderijen milieubeheer	24 februari 1998	1.230,0

Op grond hiervan stellen wij vast dat ten tijde van de plaatsing als Habitatrictlijngebied op de lijst van gebieden van communautair belang danwel de aanwijzing in het kader van de Vogelrichtlijn nationale toestemming was verleend. Voor het bedrijf is geen situatie vergund of gemeld waarin de ammoniakemissie lager is dan in de situatie op de referentiedatum.

Uit de aangeleverde stukken blijkt dat 243,5 kg van de ammoniakemissierechten van de inrichting aan de Valkeweg 4 te Eefde worden gebruikt ten behoeve van de aangevraagde saldering.

Uit de aangeleverde stukken blijkt dat op 16 maart 2015 door deze inrichting bij de gemeente Lochem een verzoek tot intrekking is ingediend.

Veebezetting

In tabel 4 is de vergunde veebezetting op 24 maart 2000 en 7 december 2004 en de aangevraagde veebezetting van het aangevraagde bedrijf weergegeven. In tabel 5 en 6 is de vergunde veebezetting op 24 maart 2000 en 7 december 2004 en de veebezetting na saldering weergegeven voor het bedrijf waarmee de aanvrager wenst te salderen.

Tabel 4 Veebezetting aanvrager

Vergunde veebezetting op 24 maart 2000 en 7 december 2004		
Diersoort	Rav-code	Aantal
Melkkoeien	A1.100.1	93
Vrouwelijk jongvee < 2 jaar	A3	61
Fokstieren	A7	1

Aangevraagde veebezetting		
Diersoort	Rav-code	Aantal
Melkkoeien	A1.100.1	131
Vrouwelijk jongvee < 2 jaar	A3	86

Tabel 5 Veebezetting van het bedrijf dat N-rechten overdraagt, adres: Valkeweg 3 te Eefde

Vergunde veebezetting op 24 maart 2000 en 7 december 2004		
Diersoort	Rav-code	Aantal
Melkkoeien	A1.100.1	64
Vrouwelijk jongvee < 2 jaar	A3	48
Vleeskalveren	A4.100	30

Tabel 6 Veebezetting van het bedrijf dat N-rechten overdraagt, adres: Valkeweg 4 te Eefde

Vergunde veebezetting op 24 maart 2000 en 7 december 2004		
Diersoort	Rav-code	Aantal
Melkkoeien	A1.100.1	95
Vrouwelijk jongvee < 2 jaar	A3	67
Overig rundvee	A7	1
Legkippen	E2.100	180

Aangevraagde veebezetting		
---------------------------	--	--

Diersoort	Rav-code	Aantal
Overig rundvee	A7	80
Vrouwelijk jongvee < 2 jaar	A3	50

Depositie

Voor de dichtstbijzijnde habitattypen, die voor deze aanvraag relevant zijn, is de depositie in de verschillende situaties weergegeven in tabel 7. Een negatieve waarde in de kolom verschil houdt in dat er sprake is van een afname van de depositie op het betreffende habitatype.

Tabel 7 NH₃-depositie van de bedrijven in mol/ha/jr

Habitatype	Depositie (berekening incl. saldering)		
	24 maart 2000 en 7 december 2004 Inclusief saldering	Aanvraag	Verskil
<i>Rijntakken</i>			
H6510A Glanshaverhooilanden	11,3	9,5	-1,8
H6120 Stroomdalgraslanden	11,4	9,5	-1,9
H91E0A Zachthoutoibossen	5,3	5,0	-0,3
H6510B Vossenstaarthooilanden	2,8	2,7	-0,1
H3150 Meren met krabbenscheer en fonteinkruid	3,2	3,2	0
H91E0B Essen-iepenbossen	0,6	0,6	0
H91F0 Droge hardhoutoibossen	0,6	0,6	0
H6430C Ruigten en zomen	0,4	0,4	0
<i>Landgoederen Brummen</i>			
H9120 Beuken-eikenbossen met hulst	0,7	0,7	0
H91E0C Beekbegeleidende alluviale bossen	0,6	0,6	0
H7150 Pioniervegetaties met snavelbiezen	0,6	0,5	-0,1
H4010A Vochtige heiden op zandgronden	0,4	0,4	0
H3130 Zwakgebufferde vennen	0,4	0,4	0
H6410 Blauwgraslanden	0,4	0,4	0

Uit tabel 7 blijkt dat de aanvraag niet tot gevolg heeft dat de stikstofdepositie op de aanwezig stikstofgevoelige habitattypen toeneemt.

Vanwege de directe samenhang tussen de bedrijven, is de beëindiging van het bedrijf gelegen aan de Valkeweg 3 en de vermindering van de veebezetting aan de Valkeweg 4 te Eefde te beschouwen als een mitigerende maatregel op grond waarvan is verzekerd dat de stikstofdepositie per saldo niet zal toenemen.

Aangezien voor dit bedrijf niet eerder een vergunning of een verklaring van geen bedenkingen op grond van de Nbw 1998 is verleend, is verlening van de vergunning mogelijk voor zover vereisten op economisch, sociaal en cultureel gebied, alsmede regionale en lokale belangen zich hier niet tegen verzetten. Niet is gebleken dat deze belangen vergunningverlening in de weg staan.

Conclusie

Op grond van het vorenstaande hebben wij gezien de passende beoordeling en de getroffen mitigerende maatregelen de zekerheid verkregen dat het project geen significant negatieve effecten heeft op de instandhoudingsdoelen van de betrokken Natura 2000-gebieden. Nu tevens de belangen zoals vermeld in artikel 19 e sub c Nbw 1998 niet aan de orde zijn, kan de vergunning worden verleend.

Namens Gedeputeerde Staten van Gelderland,

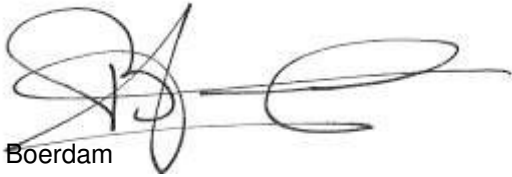

H. Boerdam

Belanghebbenden kunnen binnen zes weken na dagtekening van het besluit hiertegen beroep instellen bij de Afdeling bestuursrechtspraak van de Raad van State (Postbus 20019, 2500 EA 's-Gravenhage).

Zij die partij zijn in de hoofdzaak kunnen bij de voorzitter van de Afdeling bestuursrechtspraak een verzoek indienen om een voorlopige voorziening te treffen.

Voor het behandelen van het beroepsschrift en voor het behandelen van een verzoek om een voorlopige voorziening wordt griffierecht geheven. Over de hoogte en de wijze van betaling van het griffierecht kunt u informatie verkrijgen bij de Raad van State, telefoonnummer (070) 426 44 26.

bijlagen:

- Bijlage 1: Instandhoudingsdoelstellingen
- Bijlage 2: AAgro-Stacksberekening vergunde situatie inclusief saldering
- Bijlage 3: AAgro-Stacksberekening aangevraagde situatie

BIJLAGE 1: Instandhoudingsdoelstellingen van de voor deze aanvraag relevante Natura 2000-gebieden

Natura 2000-gebied Rijntakken (Dit omvat de Habitatrichtlijn- en Vogelrichtlijngebieden Uiterwaarden IJssel, Uiterwaarden Waal, Uiterwaarden Neder-Rijn en Gelderse Poort)

Aanwijzing en aanmelding

De Rijntakken is op 24 maart 2000 aangewezen als Vogelrichtlijngebied en daarnaast op 20 mei 2003 aangemeld als Habitatrichtlijngebied. Op 7 december 2004 heeft de Europese Commissie de communautaire lijst vastgesteld op basis waarvan Nederland het gebied moet aanwijzen.

Het gebied is op 29 april 2014 aangewezen. De aanwijzing als staatsnatuurmonument is hiermee van rechtswege komen te vervallen.

In onderstaande tabel staan de voor NH₃ gevoelige instandhoudingsdoelstellingen voor het Natura 2000-gebied Rijntakken.

Tabel 1 Instandhoudingsdoelstellingen (Bron: aanwijzingsbesluit Rijntakken)

(= behouddoelstelling; > ontwikkelingsdoelstelling; =<) behouddoelstelling maar achteruitgang toegestaan ten gunste van specifieke ontwikkelingsdoelstelling)

Habitattypen	Doelstelling oppervlakte	Doelstelling kwaliteit
H3150 Meren met krabbenscheer en fonteinkruiden	>	>
H3260B Beken en rivieren met waterplanten	>	=
H6120 Stroomdalgraslanden ¹	>	>
H6430C Ruigten en zomen, droog	=	=
H6510A Glanshaverhooilanden	>	>
H6510B Vossenstaarthooilanden	>	>
H91E0A Rivierbegeleidende zachthoutoobossen	=	>
H91E0B Essen-iepenbossen	>	>
H91F0 Droge hardhoutoobossen	>	>

¹Prioritair habitattypen

Landgoederen Brummen (Habitatrichtlijn)

Aanwijzing en aanmelding

Het gebied Landgoederen Brummen is op 4 juni 2013 definitief aangewezen als Habitatrichtlijngebied. Op 20 mei 2003 is Landgoederen Brummen in zijn geheel aangemeld als speciale beschermingszone krachtens de Habitatrichtlijn (92/43/EEG). Op 7 december 2004 heeft de Europese Commissie de communautaire lijst vastgesteld op basis waarvan Nederland het gebied moet aanwijzen.

In onderstaande tabel staan de voor NH₃ gevoelige instandhoudingsdoelstellingen voor het Natura 2000-gebied Landgoederen Brummen.

Tabel 1 Instandhoudingsdoelen (bron: Aanwijzingsbesluit Landgoederen Brummen)
(= behouddoelstelling; > ontwikkeldoelstelling)

Habitattypen	Doelstelling oppervlakte	Doelstelling kwaliteit
H3130 Zwakgebufferde vennen	=	>
H4010A Vochtige heiden op zandgronden	>	>
H6230 Heischrale graslanden ¹	>	>
H6410 Blauwgraslanden	>	>
H7150 Pioniervegetaties met snavelbiezen	=	=
H9120 Beuken-eikenbossen met hulst	=	=
H91E0C Beekbegeleidende alluviale bossen ¹	=	>

¹Prioritair habitatype

BIJLAGE 2: AAgro-Stacksberekening vergunde situatie inclusief saldering

Naam van de berekening: Nachtegaalstraat 58 Eefde vergund

Gemaakt op: 26-04-2015 20:53:27

Zwaartepunt X: 211,000 Y: 465,000

Cluster naam: Nachtegaalstraat 58 Eefde

Berekende ruwheid: 0,31 m

Emissie Punten:

Volgnr.	BronID	X-coord.	Y-coord.	Hoogte	Gem.geb. hoogte	Diam.	Uittr. snelheid	Emissie
1	Stal 3	211 243	465 086	1,5	1,5	0,5	0,40	59
2	Stal 4	211 232	465 092	1,5	1,5	0,5	0,40	55
3	Stal 5	211 216	465 125	1,5	1,5	0,5	0,40	134
4	Stal 6	211 238	465 121	1,5	1,5	0,5	0,40	836
5	Stal 7	211 270	465 175	1,5	1,5	0,5	0,40	48
6	S1: stal 2	210 892	464 959	1,5	1,5	0,5	0,40	75
7	S1: stal 4	210 907	464 951	1,5	1,5	0,5	0,40	176
8	S1: stal 5	210 925	464 923	1,5	1,5	0,5	0,40	190
9	S2: stal 1	210 788	465 030	1,5	1,5	0,5	0,40	912
10	S2: stal 2	210 797	465 007	1,5	1,5	0,5	0,40	140
11	S2: stal 3	210 818	464 989	1,5	1,5	0,5	0,40	121
12	S2: stal 4	210 780	464 992	1,5	1,5	0,5	0,40	25

Gevoelige locaties:

Volgnr	Naam	X coördinaat	Y coördinaat	Depositie
1	Rijntakken			
2	H6510A Glanshaverhooilanden	210 140	465 273	11,26
3	H6120 Stroomdalgraslanden	210 137	465 327	11,39
4	H91E0A Zachthoutooibossen	209 696	465 937	5,33
5	H6510B Vossenstaarthooilanden	208 990	466 272	2,84
6	H3150 Meren met krabbenscheer en fonteinkruid	209 420	466 588	3,24
7	H91E0B Essen-iepenbossen	210 642	458 992	0,59
8	H91F0 Droge hardhoutooibossen	211 121	458 805	0,56
9	H6430C Ruigten en zomen	211 500	457 193	0,40
10	Landgoederen Brummen			
11	H9120 Beuken-eikenbossen met hulst	205 854	461 746	0,68
12	H91E0C Beekbegeleidende alluviale bossen	205 228	461 287	0,57
13	H7150 Pioniervegetaties met snavelbiezen	206 999	459 676	0,55
14	H4010A Vochtige heiden op zandgronden	203 723	460 901	0,43
15	H3130 Zwakgebufferde vennen	203 547	460 981	0,41
16	H6410 Blauwgraslanden	203 334	460 970	0,39

Details van Emissie Punt: Stal 3 (6663)

Volgnr.	Code	Type	Aantal	Emissie	Totaal
1	A3	Vrouwelijk jongvee	15	3.9	58.5

Details van Emissie Punt: Stal 4 (6664)

Volgnr.	Code	Type	Aantal	Emissie	Totaal
1	A3	Vrouwelijk jongvee	14	3.9	54.6

Details van Emissie Punt: Stal 5 (6665)

Volgnr.	Code	Type	Aantal	Emissie	Totaal
1	A3	Vrouwelijk jongvee	32	3.9	124.8
2	A7	Fokstieren	1	9.5	9.5

Details van Emissie Punt: Stal 6 (6666)

Volgnr.	Code	Type	Aantal	Emissie	Totaal
1	A1.100.1	Melkkoeien	88	9.5	836

Details van Emissie Punt: Stal 7 (6667)

Volgnr.	Code	Type	Aantal	Emissie	Totaal
1	A1.100.1	Melkkoeien	5	9.5	47.5

Details van Emissie Punt: S1: stal 2 (6668)

Volgnr.	Code	Type	Aantal	Emissie	Totaal
1	A4.100	Vleeskalveren	30	2.5	75

Details van Emissie Punt: S1: stal 4 (6669)

Volgnr.	Code	Type	Aantal	Emissie	Totaal
1	A3	Vrouwelijk jongvee	45	3.9	175.5

Details van Emissie Punt: S1: stal 5 (6670)

Volgnr.	Code	Type	Aantal	Emissie	Totaal
1	A1.100.1	Melkkoeien	20	9.5	190

Details van Emissie Punt: S2: stal 1 (6687)

Volgnr.	Code	Type	Aantal	Emissie	Totaal
1	A1.100.1	Melkkoeien	95	9.5	902.5
2	A7	Fokstieren	1	9.5	9.5

Details van Emissie Punt: S2: stal 2 (6688)

Volgnr.	Code	Type	Aantal	Emissie	Totaal
1	A3	Vrouwelijk jongvee	36	3.9	140.4

Details van Emissie Punt: S2: stal 3 (6689)

Volgnr.	Code	Type	Aantal	Emissie	Totaal
1	A3	Vrouwelijk jongvee	31	3.9	120.9

Details van Emissie Punt: S2: stal 4 (6690)

Volgnr.	Code	Type	Aantal	Emissie	Totaal
1	E2.100	Legkippen	80	0.315	25.2

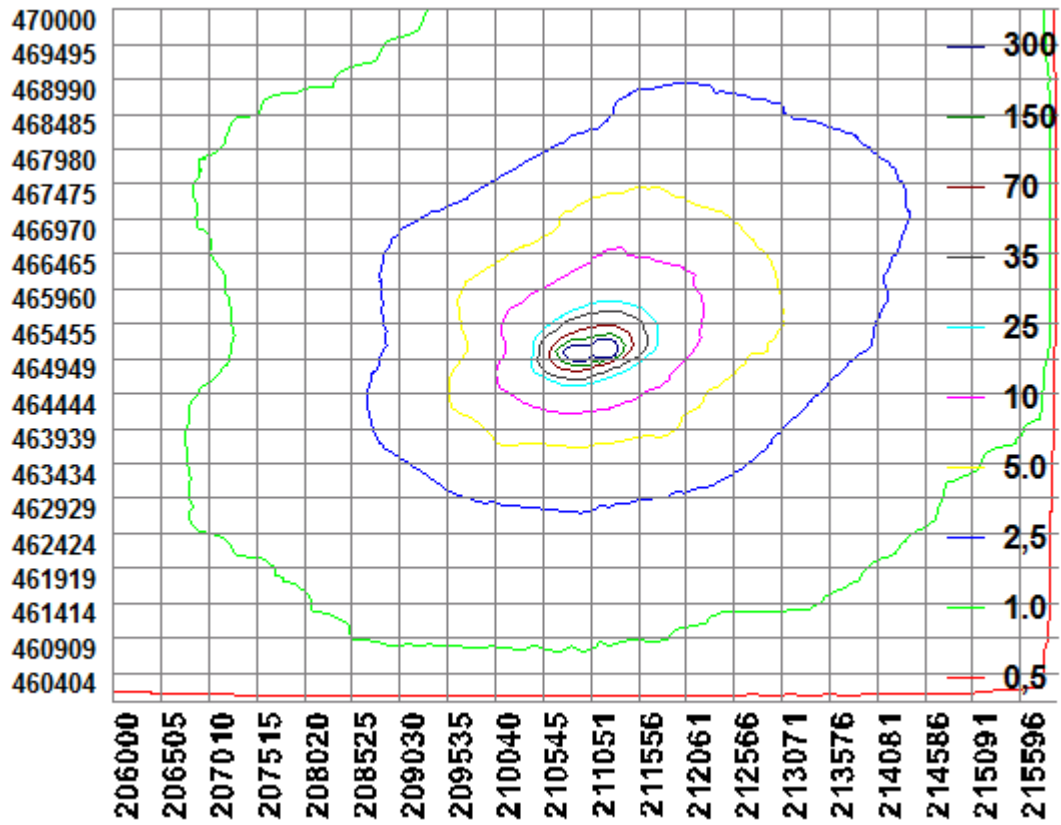

BIJLAGE 3: AAgro-Stacksberekening aangevraagde situatie

Naam van de berekening: Nachtegaalstraat 58 Eefde aangevraagd

Gemaakt op: 26-04-2015 21:22:09

Zwaartepunt X: 211,000 Y: 465,000

Cluster naam: Nachtegaalstraat 58 Eefde

Berekende ruwheid: 0,31 m

Emissie Punten:

Volgnr.	BronID	X-coord.	Y-coord.	Hoogte	Gem.geb. hoogte	Diam.	Uittr. snelheid	Emissie
1	Stal 3	211 243	465 086	1,5	1,5	0,5	0,40	113
2	Stal 4	211 232	465 092	1,5	1,5	0,5	0,40	55
3	Stal 5	211 216	465 125	1,5	1,5	0,5	0,40	144
4	Stal 6	211 238	465 121	1,5	1,5	0,5	0,40	1 482
5	Stal 7	211 270	465 175	1,5	1,5	0,5	0,40	23
6	S1: stal 2	210 892	464 959	1,5	1,5	0,5	0,40	0
7	S1: stal 4	210 907	464 951	1,5	1,5	0,5	0,40	0
8	S1: stal 5	210 925	464 923	1,5	1,5	0,5	0,40	0
9	S2: stal 1	210 788	465 030	1,5	1,5	0,5	0,40	955
10	S2: stal 2	210 797	465 007	1,5	1,5	0,5	0,40	0
11	S2: stal 3	210 818	464 989	1,5	1,5	0,5	0,40	0
12	S2: stal 4	210 780	464 992	1,5	1,5	0,5	0,40	0

Gevoelige locaties:

Volgnr	Naam	X coördinaat	Y coördinaat	Depositie
1	Rijntakken			
2	H6510A Glanshaverhooilanden	210 140	465 273	9,51
3	H6120 Stroomdalgraslanden	210 137	465 327	9,50
4	H91E0A Zachthoutooibossen	209 696	465 937	5,00
5	H6510B Vossenstaarhooilanden	208 990	466 272	2,70
6	H3150 Meren met krabbenscheer en fonteinkruid	209 420	466 588	3,16
7	H91E0B Essen-iepenbossen	210 642	458 992	0,58
8	H91F0 Droge hardhoutooibossen	211 121	458 805	0,56
9	H6430C Ruigten en zomen	211 500	457 193	0,40
10	Landgoederen Brummen			
11	H9120 Beuken-eikenbossen met hulst	205 854	461 746	0,66
12	H91E0C Beekbegeleidende alluviale bossen	205 228	461 287	0,56
13	H7150 Pioniervegetaties met snavelbiezen	206 999	459 676	0,54
14	H4010A Vochtige heiden op zandgronden	203 723	460 901	0,43
15	H3130 Zwakgebufferde vennen	203 547	460 981	0,41
16	H6410 Blauwgraslanden	203 334	460 970	0,39

Details van Emissie Punt: Stal 3 (6663)

Volgnr.	Code	Type	Aantal	Emissie	Totaal
1	A3	Vrouwelijk jongvee	29	3.9	113.1

Details van Emissie Punt: Stal 4 (6664)

Volgnr.	Code	Type	Aantal	Emissie	Totaal
---------	------	------	--------	---------	--------

1	A3	Vrouwelijk jongvee	14	3.9	54.6
---	----	--------------------	----	-----	------

Details van Emissie Punt: Stal 5 (6665)

Volgnr.	Code	Type	Aantal	Emissie	Totaal
1	A3	Vrouwelijk jongvee	37	3.9	144.3

Details van Emissie Punt: Stal 6 (6666)

Volgnr.	Code	Type	Aantal	Emissie	Totaal
1	A1.100.1	Melkkoeien	156	9.5	1482

Details van Emissie Punt: Stal 7 (6667)

Volgnr.	Code	Type	Aantal	Emissie	Totaal
1	A3	Vrouwelijk jongvee	6	3.9	23.4

Details van Emissie Punt: S1: stal 2 (6668)

Volgnr.	Code	Type	Aantal	Emissie	Totaal
1	A4.100	Vleeskalveren	0	2.5	0

Details van Emissie Punt: S1: stal 4 (6669)

Volgnr.	Code	Type	Aantal	Emissie	Totaal
1	A3	Vrouwelijk jongvee	0	3.9	0

Details van Emissie Punt: S1: stal 5 (6670)

Volgnr.	Code	Type	Aantal	Emissie	Totaal
1	A1.100.1	Melkkoeien	0	9.5	0

Details van Emissie Punt: S2: stal 1 (6687)

Volgnr.	Code	Type	Aantal	Emissie	Totaal
1	A3	Vrouwelijk jongvee	50	3.9	195
2	A7	Overig rundvee	80	9.5	760

Details van Emissie Punt: S2: stal 2 (6688)

Volgnr.	Code	Type	Aantal	Emissie	Totaal
1	A3	Vrouwelijk jongvee	0	3.9	0

Details van Emissie Punt: S2: stal 3 (6689)

Volgnr.	Code	Type	Aantal	Emissie	Totaal
1	A3	Vrouwelijk jongvee	0	3.9	0

Details van Emissie Punt: S2: stal 4 (6690)

Volgnr.	Code	Type	Aantal	Emissie	Totaal
1	E2.100	Legkippen	0	0.315	0

